

<p>Sitzungsvorlage</p> <p>Federführend: 31 Straßenverkehrsamt</p> <p>Beteiligt: Referat 5 61 Stadtplanungsamt 65 Entsorgungs- und Baubetrieb</p>	<p>Vorlage- Nr: VO/2017/1172-31</p> <p>Status: öffentlich</p> <p>Aktenzeichen: Datum: 11.10.2017 Referent: Haupt Ralf</p>						
<p>Erfahrungsbericht zur geänderten Verkehrsführung Annastraße / Starkenfeldstraße</p>							
<p>Beratungsfolge:</p> <table border="0" style="width: 100%;"> <tr> <td style="width: 15%;">Datum</td> <td style="width: 45%;">Gremium</td> <td style="width: 40%;">Zuständigkeit</td> </tr> <tr> <td>14.11.2017</td> <td>Umweltsenat</td> <td>Entscheidung</td> </tr> </table>		Datum	Gremium	Zuständigkeit	14.11.2017	Umweltsenat	Entscheidung
Datum	Gremium	Zuständigkeit					
14.11.2017	Umweltsenat	Entscheidung					

I. Sitzungsvortrag:

Die GAL hat mit Schreiben vom 10.07.2017 (Anlage 1) einen Erfahrungsbericht zur Verkehrssituation Annastraße/Starkenfeldstraße beantragt.

Im Umweltsenat vom 09.03.2016 wurde folgender Beschluss gefasst:

Auf Antrag der Verwaltung ergeht folgender Beschluss:

-
1. *Der Bericht der Verwaltung hat zur Kenntnis gedient.*
 2. *Der Umweltsenat ist damit einverstanden, in der Annastraße vor der Einmündung Starkenfeldstraße*
 - *die Mittelinsel zwischen der markierten Radfurt und der Fahrbahnrandlinie zu verlängern*
 - *auf beiden Seiten der Annastraße den Ein-/Ausfahrtsbereich durch Markierung (Sperrflächen) zu verschmälern.*
 3. *Die Verwaltung wird im Umweltsenat über die Erfahrungen der beschlossenen verkehrsrechtlichen Maßnahmen spätestens nach einem Jahr wieder berichten.*
 4. *Die 30 km/h-Beschilderung für LKW wird stadteinwärts vor der Einmündung Annastraße angebracht. Stadtauswärts wird die 30 km/h Beschränkung für LKW nach der Einmündung Annastraße aufgehoben.*
 5. *Die Anträge der FW-Stadtratsfraktion vom 02.02.2016 und vom 04.03.2016 sind geschäftsmäßig behandelt.*

Skizze zum Beschluss:

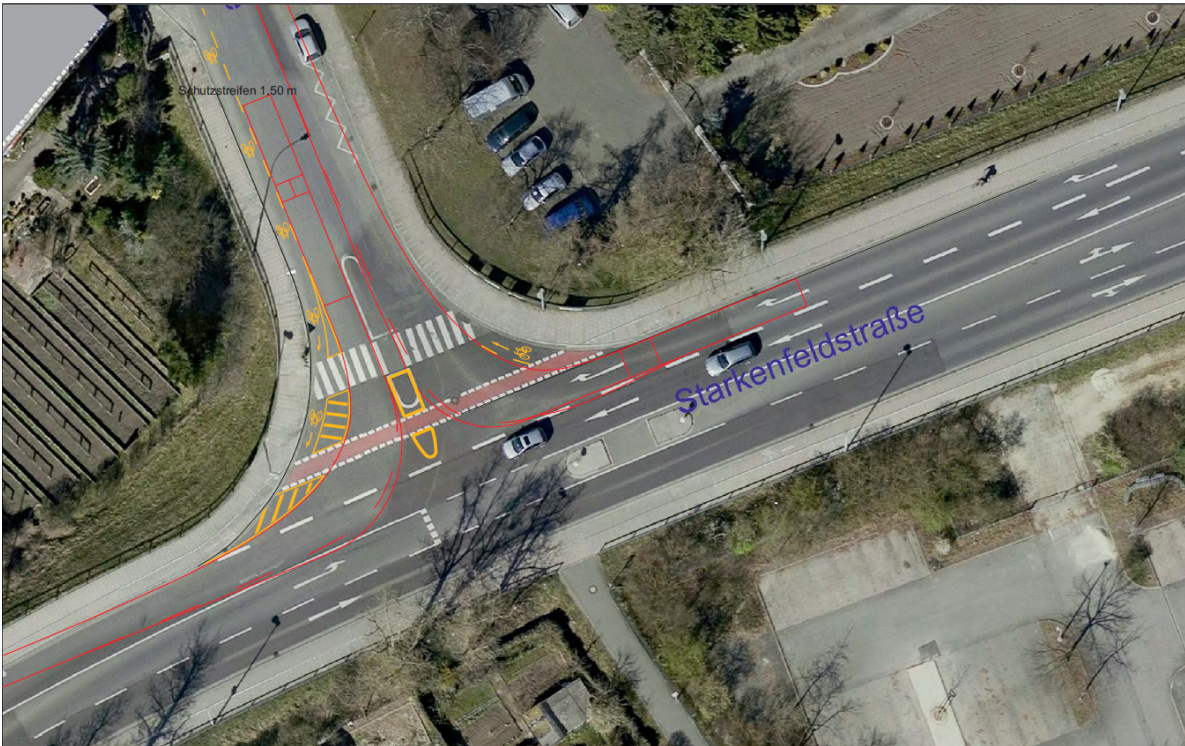

Die Änderungen in der Verkehrsführung wurden im Juni 2016 abgeschlossen.
Seitdem ist die Einmündung derart gestaltet:

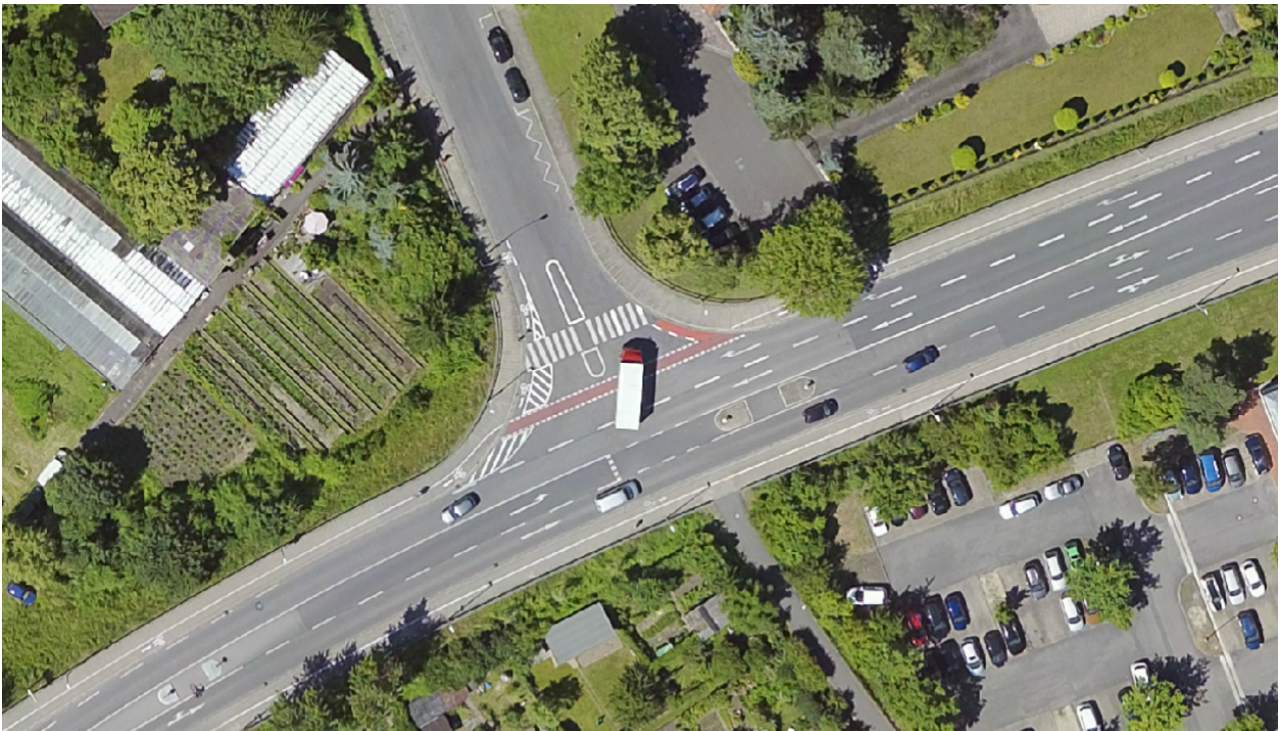



Unfälle hat es seit der Umgestaltung 5 gegeben.

Bei drei Unfällen kam es zwischen dem rechtseinbiegenden Kfz aus der Annastraße und dem stadteinwärts fahrende Radfahrer auf der Starkenfeldstraße zum Zusammenstoß. Das Kfz hat dem Radfahrer jeweils die Vorfahrt genommen.

Die beiden anderen Unfälle ereigneten sich jeweils zwischen Kfz-Linksabbieger aus der Annastraße mit Geradeausverkehr der Starkenfeldstraße.

Ursache dieser Unfälle waren Ablenkung und Unvorsichtigkeit (Eile). Dieses Verhalten kann mit Markierung oder Beschilderung nicht weiter beeinflusst werden. Die Sichtbeziehungen können nicht das Problem sein, denn diese sind einwandfrei.

Die Unfälle mit den Radfahrern sind kaum nachzuvollziehen, da sich der Radfahrer schon auf der Fahrbahn der Annastraße befunden haben muss, also im vollen Sichtfeld des Kfz aus der Annastraße.

Was vor Ort beobachtet werden kann ist, dass der Rechtsabbieger aus der Annastraße zügig bis an die Fahrbahn der Starkenfeldstraße vorfährt und erst dort – bei Bedarf - zum Stehen kommt. Dann steht er meist auf der Radfahrerfurt.

Auch wird des Öfteren die Sperrfläche überfahren.
Dies insbesondere dann, wenn sich zwei Fahrzeuge nebeneinander – Links- und Rechtsabbieger - aufstellen.

Beispiel:

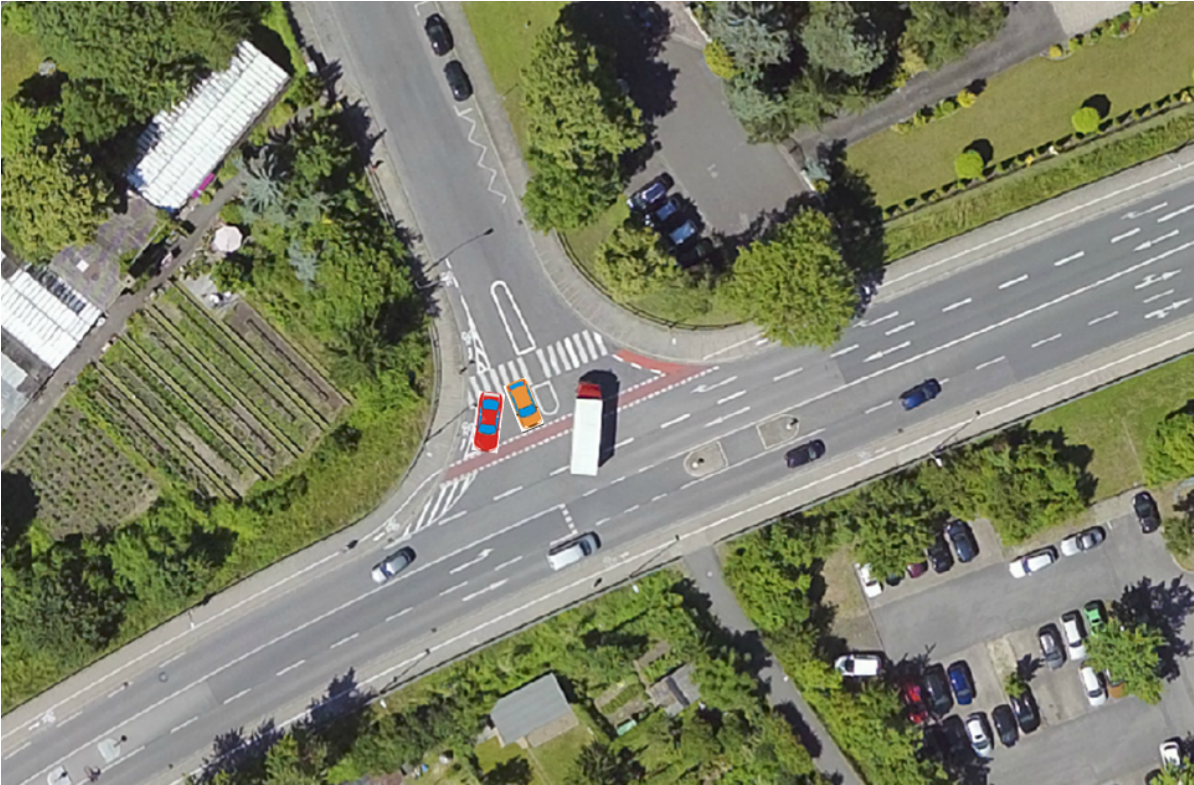

oder

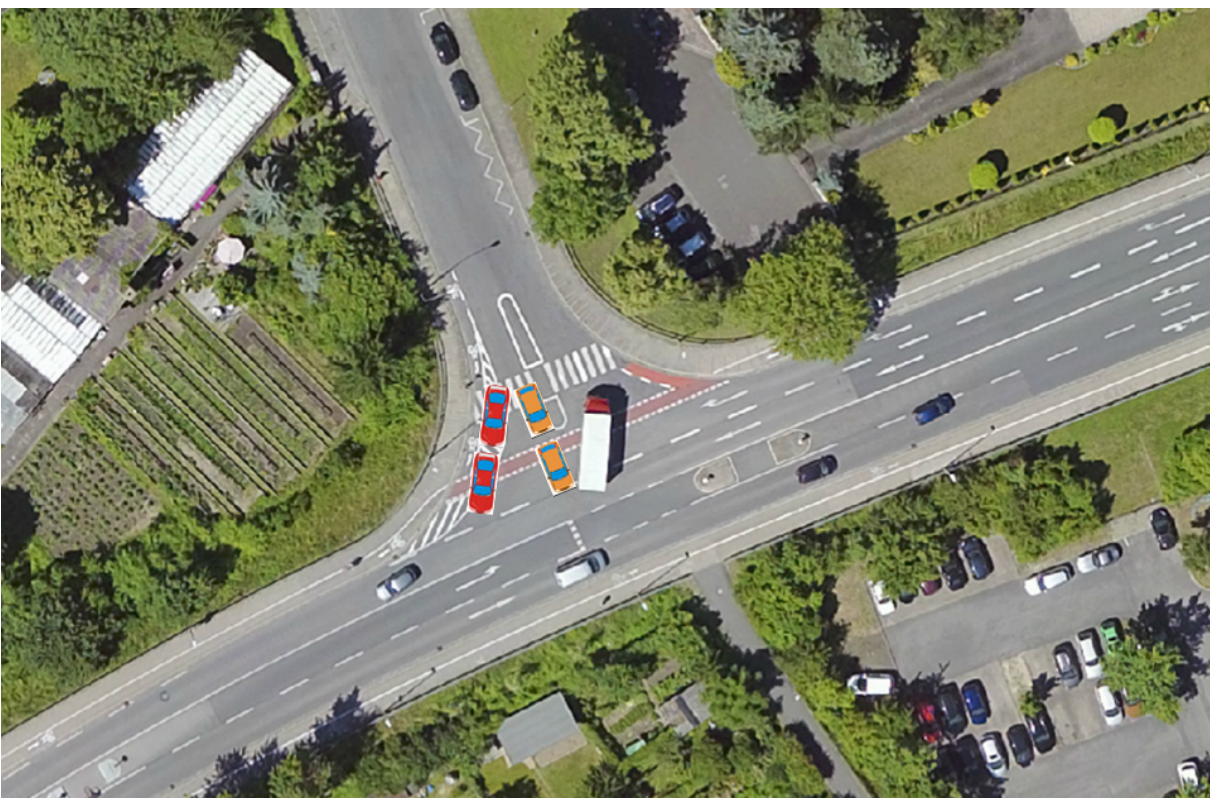

Dies führt zu einer Sichtbehinderung für den Rechtsabbieger auf den Radfahrer sowie den stadteinwärtigen Verkehr der Starkenfeldstraße, zum anderen wird zudem evtl. auch noch der Schutzstreifen für den Radfahrer überfahren.

Um das zu verhindern, ist beabsichtigt zusätzliche Einbauten von Sichtzeichen und/ oder Schrammbord auf der Sperrfläche anzubringen.

Übliche Leitbaken mit einer Blatthöhe von einem Meter werden in diesem Fall als nicht zielführend erachtet, da mehrere hintereinander angebrachte Baken wiederum eine Sichtbehinderung insbesondere im Bezug auf Kinder darstellen würden.

In Abstimmung mit dem Entsorgungs- und Baubetrieb wird eine technische Lösung unter Beachtung der vorgenannten Randbedingungen ausgearbeitet.

Beispiel:

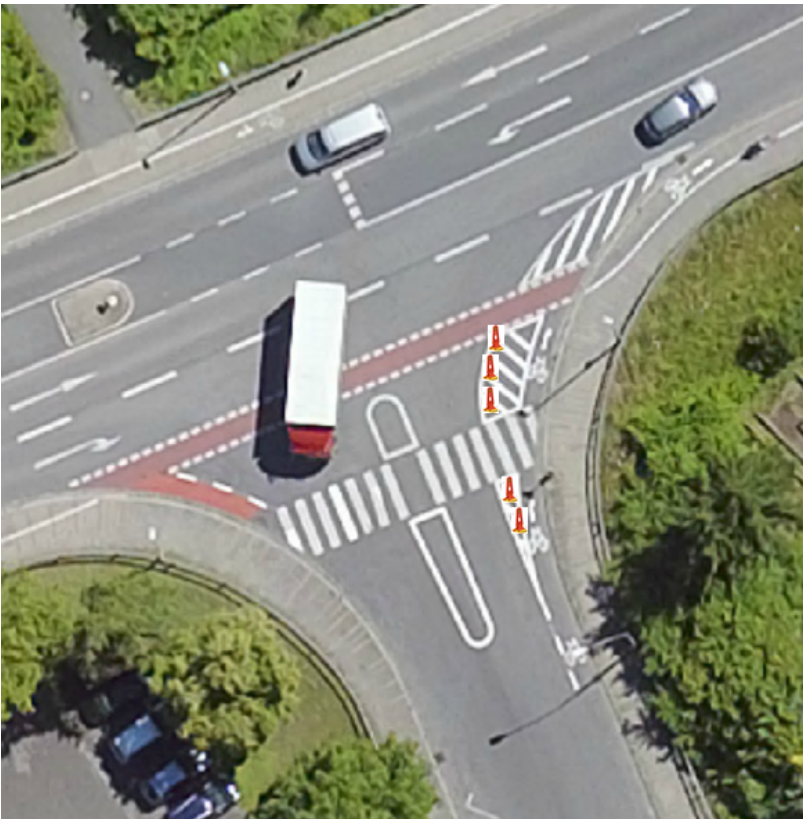

Weitere oder andere kurzfristige und kostengünstige Maßnahmen in Form von Beschilderung oder Markierung sind aus Sicht der Verwaltung nicht möglich.

Langfristig müsste die Einmündung baulich verschmälert oder wie bereits geplant (mit Erneuerung der Pfisterbrücke) eine Lichtsignalanlage installiert werden.

II. Beschlussvorschlag:

1. Der Bericht der Verwaltung hat zur Kenntnis gedient.
2. Der Antrag der GAL-Stadtratsfraktion vom 10.07.2017 ist damit geschäftsordnungsmäßig behandelt.

III. Finanzielle Auswirkungen:

Der unter II. empfohlene Beschlussantrag verursacht

	1.	keine Kosten
X	2.	Kosten in Höhe von 1.500 € beim EBB für die Deckung im laufenden Haushaltsjahr bzw. im geltenden Finanzplan gegeben ist
	3.	Kosten in Höhe von für die keine Deckung im Haushalt gegeben ist. Im Rahmen der vom Antrag stellenden Amt/Referat zu bewirtschaftenden Mittel wird folgender Deckungsvorschlag gemacht:
	4.	Kosten in künftigen Haushaltsjahren: Personalkosten: Sachkosten:

Falls Alternative 3. und/oder 4. vorliegt:

In das **Finanzreferat** zur Stellungnahme.

Stellungnahme des **Finanzreferates**:

Anlage/n:

Antrag der GAL-Stadtratsfraktion vom 10.07.2017

Verteiler:

Referat 5
Amt 31
Amt 61
Amt 65
Amt 20/200

☐ für ~~St~~ Metzner, 10/SD, 10/Presse, 10/Dr. Goller erst.
☐ für 1. 2, 4, 5, 6, 1/Marek z. vorl. Kenntnisnahme erst. 12.07.17

GAL

Stadt Bamberg

17. Juli 2017

GAL-Fraktionsbüro Grüner Markt 7 96047 Bamberg

Amt 31 / Straßenverkehrsamt

Herrn Oberbürgermeister
Andreas Starke
Rathaus Maxplatz

96047 Bamberg

Eingang Stadt Bamberg
Sekretariat OB

12. Juli 2017

*Bitte Behandlung
im Umweltressort*

Bamberg, den 10. Juli 2017

14.11.17

Stadtratsfraktion
Stadt Bamberg
Sozial-, Ordnungs- und Umweltressort

Eingang: 13. Juli 2017

30	31	33	38	50	51
		FIF	SB		BB

Antrag

Erfahrungsbericht Verkehrsneuregelung Annastraße/Starkenfeldstraße

Sehr geehrter Herr Oberbürgermeister,

Anfang Juli 2016 wurde der Verkehr an der Einmündung der Annastraße in die Starkenfeldstraße neu geregelt, um die dortige Gefahrensituation und die sich häufenden Unfälle vor allem von Radfahrenden und Zufußgehenden zu reduzieren. Nach einem Jahr wollte der Stadtrat über die damit gemachten Erfahrungen erneut beraten.

Dies möchte ich mit meinem Antrag in Erinnerung rufen:

Die Stadtverwaltung berichtet nach einem Jahr Verkehrsneuregelung Annastraße/Starkenfeldstraße über die seither gemachten Erfahrungen. Dabei werden auch die damals aktiven Bürger*innen, Einrichtungen sowie die Polizei nach ihrer Einschätzung gefragt.

Vielen Dank für Ihre Bemühungen.
Mit freundlichen Grüßen

Gertrud Leumer