

<b>Sitzungsvorlage</b>		<b>Vorlage- Nr:</b>	<b>VO/2017/1419-62</b>
Federführend: 62 Bauordnungsamt		Status:	öffentlich
Beteiligt:		Aktenzeichen:	2122/17
		Datum:	16.01.2018
		Referent:	Beese Thomas
<b>Errichtung eines Ausweichquartieres für die Maria-Ward-Schule Bamberg, Dientzenhoferstr. 21, Heinrichsdamm 32</b>			
<b>Tischvorlage</b>			
Beratungsfolge:			
Datum	Gremium	Zuständigkeit	
17.01.2018	Bau- und Werksenat	Entscheidung	

## I. Sitzungsvortrag:

### Kurzbeschreibung:

Für die Dauer der Generalsanierung der Maria Ward Schule BA III soll ein Ausweichquartier in Form eines dreigeschossigen Gebäudes in Holz – Modulbauweise errichtet werden. Neben den acht Klassenräumen je Etage ist jeweils ein Technikraum und WC – Anlagen vorgesehen. Das Gebäude soll bis 2022 genutzt werden, dann wird es wieder abgebaut und einer anderen Nutzung zugeführt. Zugleich sollen die auf diesem Standort bereits bestehenden Ausweichschulräume der Maria-Hilf-Schule ebenfalls von Herbst 2018 bis 2022 durch die Maria-Ward-Schulen mit genutzt werden.

*Größe des Bauvorhabens:*

Breite: 17,25 m      Länge: 52,65 m      Höhe: 10.45 m

*Genehmigung Art. 55 Abs. 1 BayBO*

bereits ausgeführt:  ja  nein  
Antragseingang: 06.12.2017  
vollständig:

### Planungsrechtliche Beurteilung – BauGB

*Zulässigkeit nach § 34 BauGB*

Eigenart der näheren Umgebung: Einfacher Baulinienplan Nr. 52 C vom 26.07.1952  
Gebietscharakter: allgemeines Wohngebiet in Verbindung mit Flächen für den Gemeinbedarf für kirchliche Zwecke im Sinne des § 9 BauGB.

Mit dem Vorhaben ist der dann aus insgesamt drei Bauten bestehende Standort für temporäre Ersatzbauten zu schulischen Zwecken abschließend ausgebaut.

Während die Bauteile A und B eingeschossig ausgeführt und bereits im Betrieb sind, handelt es sich bei dem Vorhaben um einen dreigeschossigen Baukörper mit einer entsprechenden städtebaulichen Wirkung.

Aus städtebaulicher Sicht dient das Vorhaben zwar nicht kirchlichen Zwecken im Sinne des Bebauungsplanes, aber jedenfalls doch Gemeinbedarfszwecken im Sinne des Bebauungsplanes. In Verbindung mit der vorgesehenen zeitlichen Befristung wird das Vorhaben städtebaulich positiv beurteilt.

### Bauordnungsrechtliche Beurteilung – BayBO:

Nachbarzustimmung:  ja:  nein:  nicht erforderlich

#### Kfz – Stellplätze:

erforderlich: 24 anrechenbar: / nachzuweisen: 24

Für die Dauer der Nutzung des Interimsgebäudes während der Sanierung der Maria Ward Schulen Bamberg werden durch das Erzbischöfliche Schulamt Monatstickets für das Park and Ride Parkhaus am Heinrichsdamm erworben und an die Lehrer ausgegeben. Die Lehrkräfte haben die Dienstweisung nicht die Parkplätze am Bistumshaus zu nutzen.

#### Fahrradabstellplätze:

erforderlich: 300 anrechenbar: / nachzuweisen: 300

Nachweis auf Baugrundstück: insgesamt: 40 mit Plan nachgewiesen.

Im Innenhof ist genügend Platz um die anfallenden Fahrräder unterzubringen.

#### Kinderspielplatz:

nachgewiesen  nicht erforderlich  abzulösen

Barrierefreiheit:  nicht erforderlich  nachgewiesen

Bußgeldverfahren wurde eingeleitet  ja  nein

#### Naturschutz:

Im Bereich des Gebäudekörpers und des Fahrradabstellplatzes befinden sich nach BSVO geschützte Bäume. (4 x Ahorn, 1 x Walnuss, Stammumfang 1,60) Eine Fällgenehmigung wurde bisher nicht erteilt. Die Bäume sollten aus Sicht des Naturschutzes erhalten werden (v.a. im Hinblick auf den provisorischen Charakter des Quartiers). Die Planung wäre entsprechend zu ändern (Verschiebung des Gebäudekörpers nach Osten und angepasste Anordnung der Fahrradstellplätze).

### Denkmalpflegerische Beurteilung – BayDSchG:

StadtDenkmal:  ja  nein  
Einzeldenkmal:  ja  nein  
Zustimmung der örtl. Denkmalpflege:  ja  nein  nicht erforderlich  
BLfD:  ja  nein  nicht erforderlich

### Gesamtwürdigung:

Wie dargestellt, sind zur Realisierung des Vorhabens fünf Bäume, die der Baumschutzordnung unterliegen, zu fällen. Weil die Baukörper an der schmalsten Stelle ohnehin nur rund neun Meter Abstand zueinander haben, scheidet ein Verschieben des Gebäudes um die zum Baumerhalt mindestens erforderlichen 10 m aus. Außerdem muss gesehen werden, dass parallel zu diesen sechs Bäumen (der südlichste bleibt erhalten) auf dem Privatgrundstück weitere acht öffentliche Alleebäume in der Dientzenhoferstraße bestehen.

Der zu geringe Abstand zwischen den beiden Baumreihen hat in den letzten Jahrzehnten dazu geführt, dass die Bäume auf dem Privatgrundstück allesamt deutlich schief gewachsen sind, weil die Lichtkonkurrenz zwischen den beiden Baumreihen sehr hoch ist.

Ebenfalls aufgrund der Lichtkonkurrenz musste das Garten- und Friedhofsamt in den letzten Jahren genau hier Alleebäume wiederholt neu anpflanzen.

Das Aufrechterhalten der Konkurrenzsituation erscheint weder baumfachlich noch städtebaulich zielführend, vielmehr ist es sinnvoll, die ohnehin schief gewachsenen Bäume auf dem Privatgrundstück zu fällen, um die Allee in der Dientzenhoferstraße wieder frei zu stellen und diesen Bäumen angemessene Entwicklungsmöglichkeiten zu geben.

Selbstverständlich wird der Bauherr zu Ersatzpflanzungen gemäß Baumschutzordnung verpflichtet werden.

## II. Beschlussvorschlag:

Der Bau- und Werksenat stimmt der baurechtlichen Genehmigung zu.

## III. Finanzielle Auswirkungen:

Der unter II. empfohlene Beschlussantrag verursacht

x	1.	keine Kosten
	2.	Kosten in Höhe von für die Deckung im laufenden Haushaltsjahr bzw. im geltenden Finanzplan gegeben ist
	3.	Kosten in Höhe von für die keine Deckung im Haushalt gegeben ist. Im Rahmen der vom Antrag stellenden Amt/Referat zu bewirtschaftenden Mittel wird folgender Deckungsvorschlag gemacht:
	4.	Kosten in künftigen Haushaltsjahren: Personalkosten: Sachkosten:

Falls Alternative 3. und/oder 4. vorliegt:

In das **Finanzreferat** zur Stellungnahme.

Stellungnahme des **Finanzreferates**:

## Anlage/n: (Die Anlagen sind aus Datenschutzgründen für die Öffentlichkeit nicht sichtbar)

- 01 Lageplan
- 02 Bebauungsplan
- 03 Grundrisse EG, OG 1, OG 2
- 04 Ansicht Nord-Ost
- 05 Ansicht Süd-West
- 06 Ansicht Nord-West
- 07 Ansicht Süd-Ost
- 08 Stellungnahme Denkmalpflege

**Verteiler:**

**Amt 38**



Amt für Digitalisierung, Breitband und Vermessung Bamberg

Schranne 3  
96049 Bamberg

Auszug aus dem Liegenschaftskataster

Flurkarte 1 : 1000 zur Bauvorlage nach § 7 Abs. 1 BauVorIV Erstellt am 07.11.2017

Flurstück: 3121/4  
Gemarkung: Bamberg

Gemeinde: Stadt Bamberg  
Landkreis: Kreisfreie Stadt  
Bezirk: Oberfranken

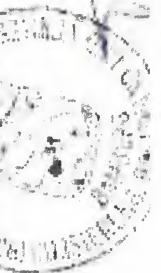

Maßstab 1:1000  
0 10 20 30 Meter

Veröffentlichung nur in anderer Form für den eigenen Gebrauch  
Zur Macheinnahme nur bedingt geeignet

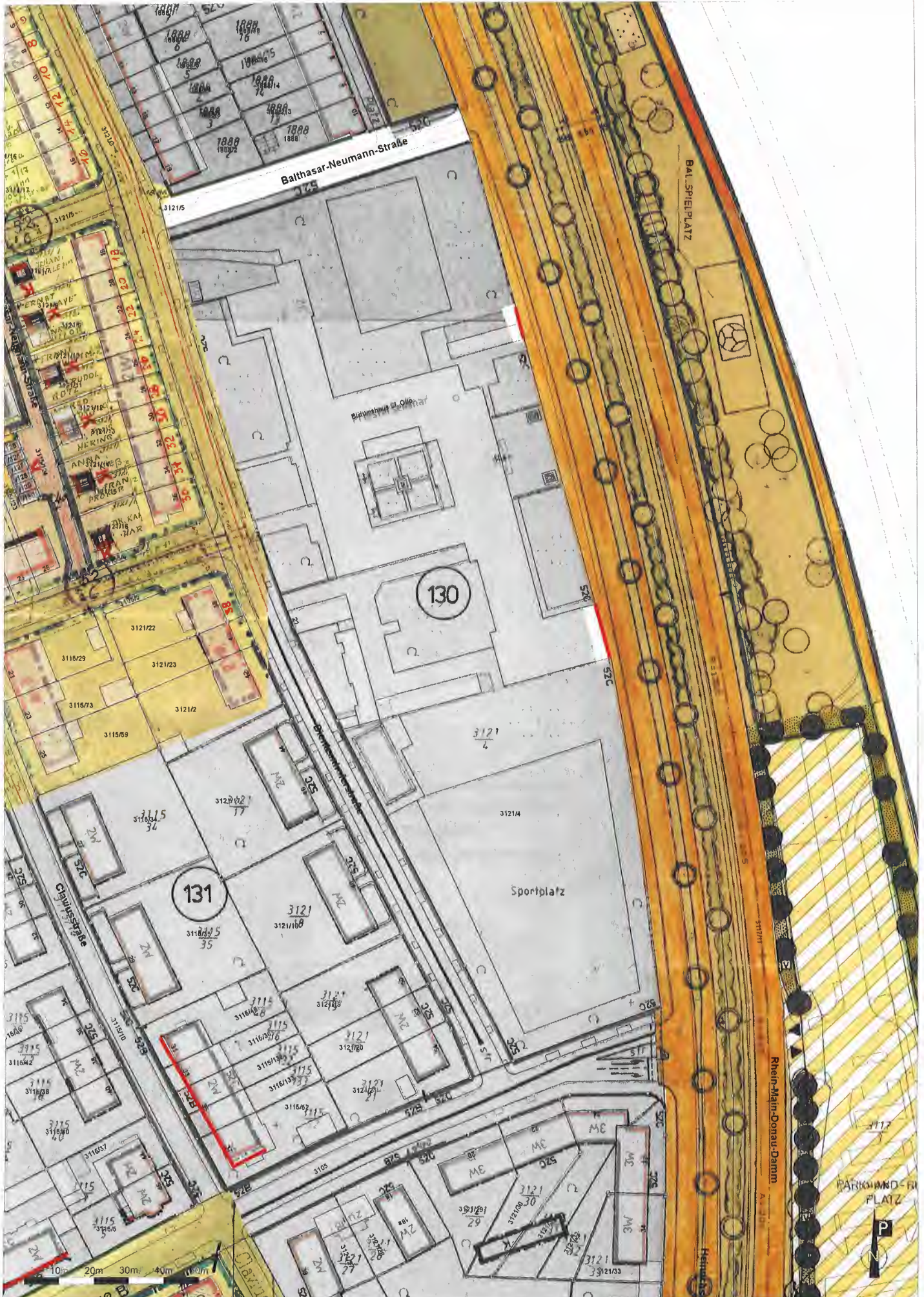

Wichtiger Hinweis: Auszug aus dem GIS der Stadt Bamberg. Es wird keinerlei Haftung bezüglich Datengenauigkeit und Rechtssicherheit übernommen!

Dokument/Bearbeiter/in: S. Knöppel

Druckmaßstab: Druckdatum: 04.01.2018

KEIN REFRAHILINGSPLAN VORHANDEN

84-21. A 130

## 2.Obergeschoss

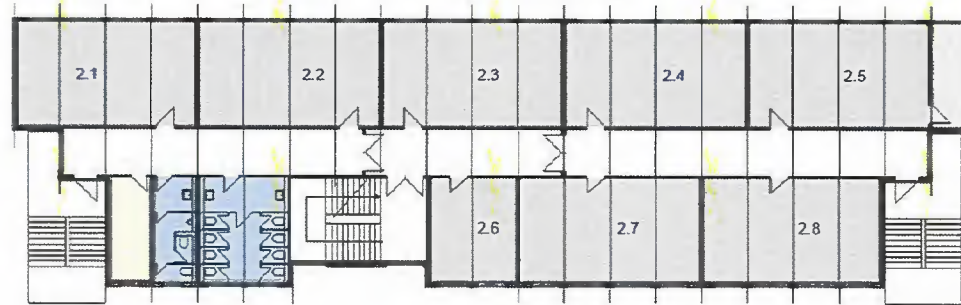

### Modulanzahl und Größe:

- 2 Module je 6,120 x 2,50 m
- 2 Module je 8,765 x 2,50 m
- 14 Module je 14,600 x 2,50 m
- 3 Module je 8,700 x 2,50 m

Haupttreppe / Elementbau ca. 7,450 x 4,70 m

BGF ca. 685,93 qm

## 1.Obergeschoss



### Modulanzahl und Größe:

- 2 Module je 6,120 x 2,50 m
- 2 Module je 8,765 x 2,50 m
- 14 Module je 14,600 x 2,50 m
- 3 Module je 8,700 x 2,50 m

Haupttreppe / Elementbau ca. 7,450 x 4,70 m

BGF ca. 685,93 qm

## Erdgeschoss

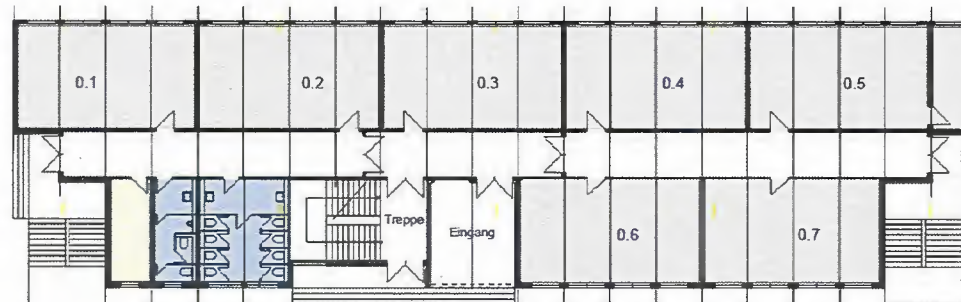

### Modulanzahl und Größe:

- 2 Module je 6,120 x 2,50 m
- 2 Module je 8,765 x 2,50 m
- 14 Module je 14,600 x 2,50 m
- 3 Module je 8,700 x 2,50 m

Haupttreppe / Elementbau ca. 7,450 x 4,70 m

BGF ca. 685,93 qm



ANSICHT NORD-OST



ANSICHT SÜD-WEST



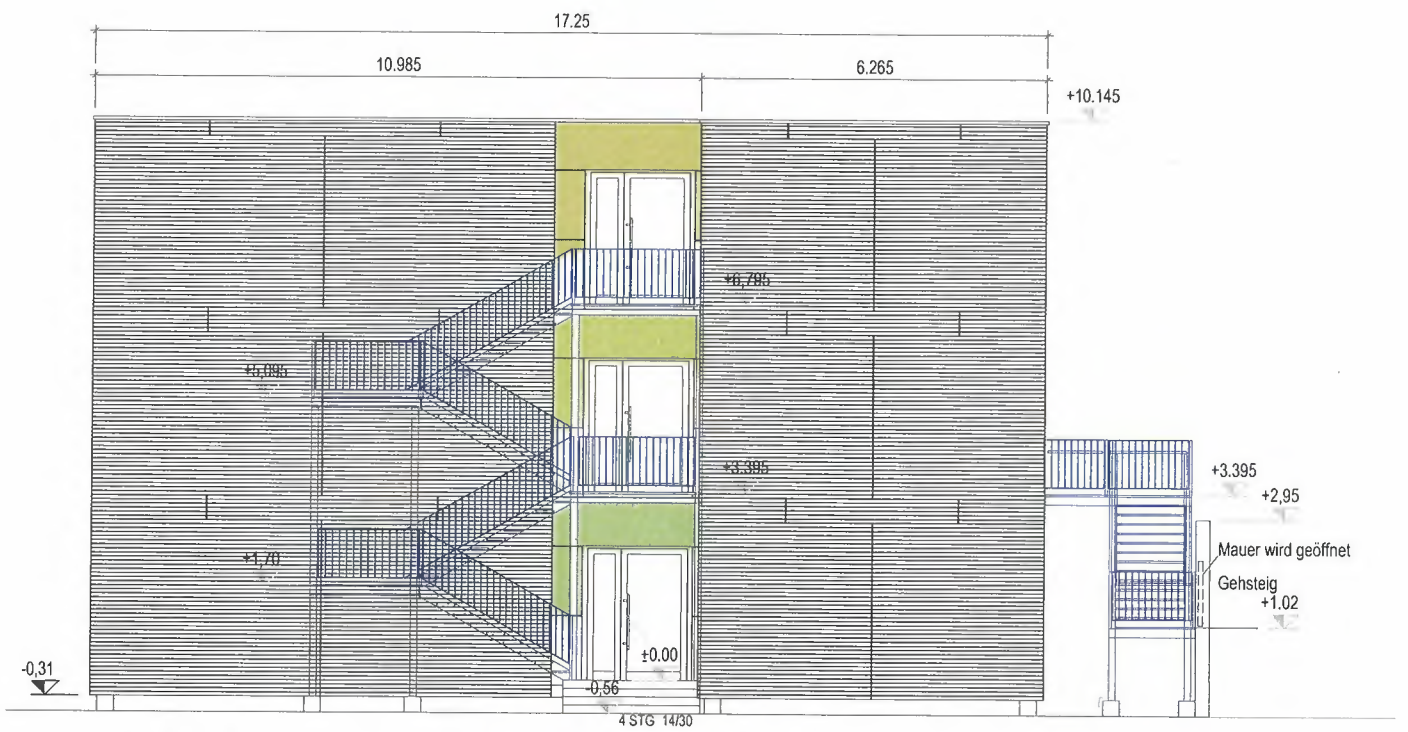

# ANSICHT NORD-WEST

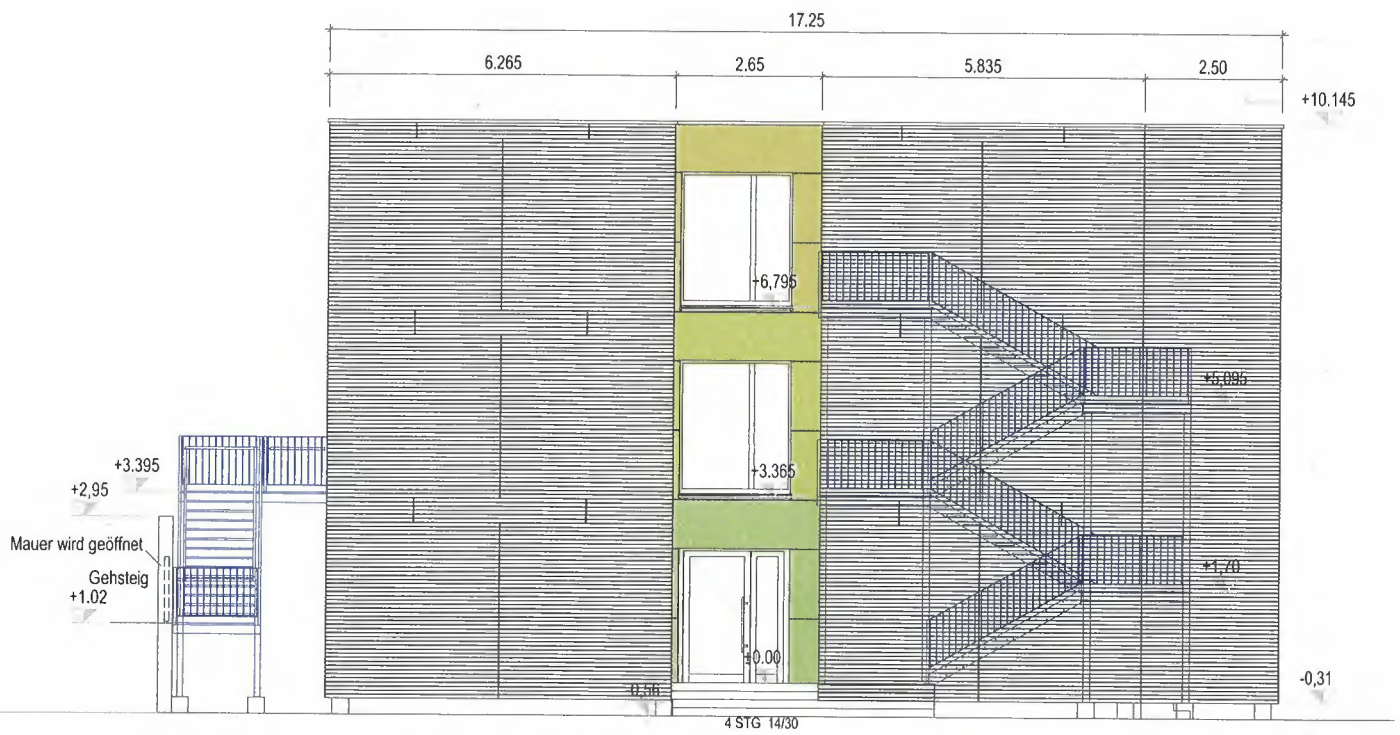

# ANSICHT SÜD-OST

# STELLUNGNAHME Amt 62/Denkmalpflege

Aktenzeichen: **2122/17**

Bauherr: Erzbistum Bamberg

Bauvorhaben: Errichtung eines Ausweichquartieres für die Maria-Ward-Schule (Temporär bis 2022)  
Bamberg, Dientzenhoferstr. 21, Heinrichsdamm 32

## I. Stellungnahme zum Bauvorhaben:

- Der Antrag ist nach den Vollzugsvorschriften dem BLfD nicht vorzulegen.
- Der Antrag ist nach den Vollzugsvorschriften dem BLfD zur Stellungnahme vorzulegen.
- Das Protokoll der Stellungnahme ist beigelegt.

Im Falle eines Erlaubnisverfahrens nach Art. 6 BayDschG gilt diese Stellungnahme auch als Stellungnahme der Gemeinde zur Vorlage an das BLfD.

### Einordnung laut Denkmalliste:

- Einzelbaudenkmal
- Stadtdenkmal
- besonderer Bereich
- in der Nähe von Baudenkmalern

### Stellungnahme:

Der Errichtung eines auf die Dauer der Sanierungsmaßnahme der Maria-Ward-Schulen bis 2022 befristeten Ausweich-Gebäudes lt. eingereicherter Planung stehen denkmalpflegerische Belange nicht entgegen.

Diese Stellungnahme ist  **positiv**  negativ zu werten.

## II. In das **Amt 62** zur weiteren Bearbeitung.

Zu berücksichtigen ist die

- Stellungnahme unter II.  Stellungnahme des BLfD (E-Mail vom 16.01.2017)

## III. Zur Überwachung und zum Abschluss des Vorhabens

- Vorgang zurück **in das Sachgebiet Denkmalpflege** (insbes. bei Notwendigkeit späterer Abstimmungen mit dem Bauherren durch die Denkmalpflege)
- zum Verbleib bei Amt 62/Baukontrolle mit folgenden Hinweisen: - o -

Bamberg, den 16.01.2018  
Amt 62/Denkmalpflege  
I.A.

Schmitz