| **Sitzungsvorlage** | **Vorlage- Nr:** | **VO/2020/3435-31** |
|---|---|---|
| Federführend:<br>31 Straßenverkehrsamt<br><br>Beteiligt:<br>5 Radverkehrsbeauftragte/r<br>68 Amt für Verkehrsplanung<br>65 Entsorgungs- und Baubetrieb | Status:<br><br>Aktenzeichen:<br>Datum:<br>Referent: | öffentlich<br><br><br>21.09.2020<br>Zweiter Bürgermeister Jonas Glüsenkamp |

# Einrichtung eines verkehrsberuhigten Bereichs zwischen Am Uferholz und Am Weidenufer

Beratungsfolge:

| Datum | Gremium | Zuständigkeit |
|---|---|---|
| 07.10.2020 | Mobilitätssenat | Kenntnisnahme |

## I. Sitzungsvortrag:

Mit Schreiben vom 13.07.2020 beantragt die CSU-BA-Stadtratsfraktion den Zwischenabschnitt zwischen den Straßen „Am Uferholz“ und „Am Weidenufer“ als verkehrsberuhigten Bereich einzurichten. Der Antrag ist als Anlage 1 dem Sitzungsvortrag beigefügt.

Das Straßenverkehrsamt hat aufgrund der baulichen Ausgestaltung und der untergeordneten Bedeutung des Fahrzeugverkehres dort eine Ausweisung als verkehrsberuhigten Bereiches unterstützt. Die gesetzlich vorgeschriebene Anhörung ist bereits mit positiven Rückmeldungen erfolgt.

Die verkehrsrechtliche Anordnung-entsprechend dem als Anlage 2 beigefügten Planes- wird in Kürze erstellt, sodass dann vom Entsorgungs- und Baubetrieb die Umbeschilderung in die Wege geleitet werden kann.

## II. Beschlussvorschlag:

1. Der Bericht der Verwaltung hat zur Kenntnis gedient.

2. Der Antrag CSU-BA-Stadtratsfraktion vom 16.07.20 ist damit geschäftsordnungsmäßig behandelt.

**III. Finanzielle Auswirkungen:**

Der unter II. empfohlene Beschlussantrag verursacht

| | | |
|---|---|---|
| | **1.** | keine Kosten |
| **X** | **2.** | Kosten in Höhe von  für die Deckung im laufenden Haushaltsjahr bzw. im geltenden Finanzplan  gegeben ist |
| | **3.** | Kosten in Höhe von  für die keine Deckung im Haushalt gegeben ist. Im Rahmen der vom Antrag stellenden Amt/Referat zu bewirtschaftenden Mittel wird folgender Deckungsvorschlag gemacht: |
| | **4.** | Kosten in künftigen Haushaltsjahren:  Personalkosten:  Sachkosten: |

Falls Alternative 3. und/oder 4. vorliegt:

In das **Finanzreferat** zur Stellungnahme.

Stellungnahme des **Finanzreferates:**

**Anlage/n:**

Antrag der CSU-BA-Stadtratsfraktion vom 13.07.2020

Plan

**Verteiler:**

Referat 5
Referat 5 – Radverkehrsbeauftragte
Amt 10 – Sitzungsdienst
Amt 13 – Bürgerbeteiligung
Amt 68
Amt 65

**Christlich-Soziale Union**
**Bamberger Allianz**
*Fraktion des Bamberger Stadtrats*

*Geschäftsstelle*
Grüner Markt 7
96047 Bamberg
*Telefon*
0951 / 203311
*Telefax*
0951 / 204713
*E-Mail*
csu@bnv-bamberg.de
*Internet*
http://www.csu.bamberg.de
*Vorsitzender*
Peter Neller
Greiffenbergstraße 15a
96052 Bamberg

An den Oberbürgermeister
der Stadt Bamberg
Herrn Andreas Starke
Rathaus Maxplatz

96047 Bamberg

Eingang Stadt Bamberg
Sekretariat OB
14. Juli 2020

13. Juli 2020

**Antrag verkehrsberuhigter Bereich**

Sehr geehrter Herr Oberbürgermeister,

der Wunsch nach einem verkehrsberuhigten Bereich in den Zwischenabschnitten zwischen den Straßen Am Uferholz und Am Weidenufer - siehe Markierungen in der Anlage - wurde von Bürgern an uns herangetragen. In Corona-Zeiten ist es unseres Erachtens besonders wichtig, dass Kinder draußen spielen dürfen. Auch die aktuelle Verkehrsdiskussion zeigt, dass wir besondere Rücksicht auf Fußgänger nehmen müssen. Ein Ortstermin und Rücksprache mit der Polizei ergab, dass die bauliche Situation die Einrichtung eines verkehrsberuhigten Bereichs rechtlich möglich erscheinen lässt.

Wir beantragen daher, einen
verkehrsberuhigten Bereich in den Zwischenabschnitten zwischen den Straßen Am Uferholz und Am Weidenufer einzurichten und dazu im nächsten Mobilitätssenat zu berichten.

Mit freundlichen Grüßen

Peter Neller
Fraktionsvorsitzender

Dr. Ursula Redler
Stv. Fraktionsvorsitzende

You Xie
Stadtrat

Stefan Kuhn
Stadtrat

Google Maps Am Weidenufer

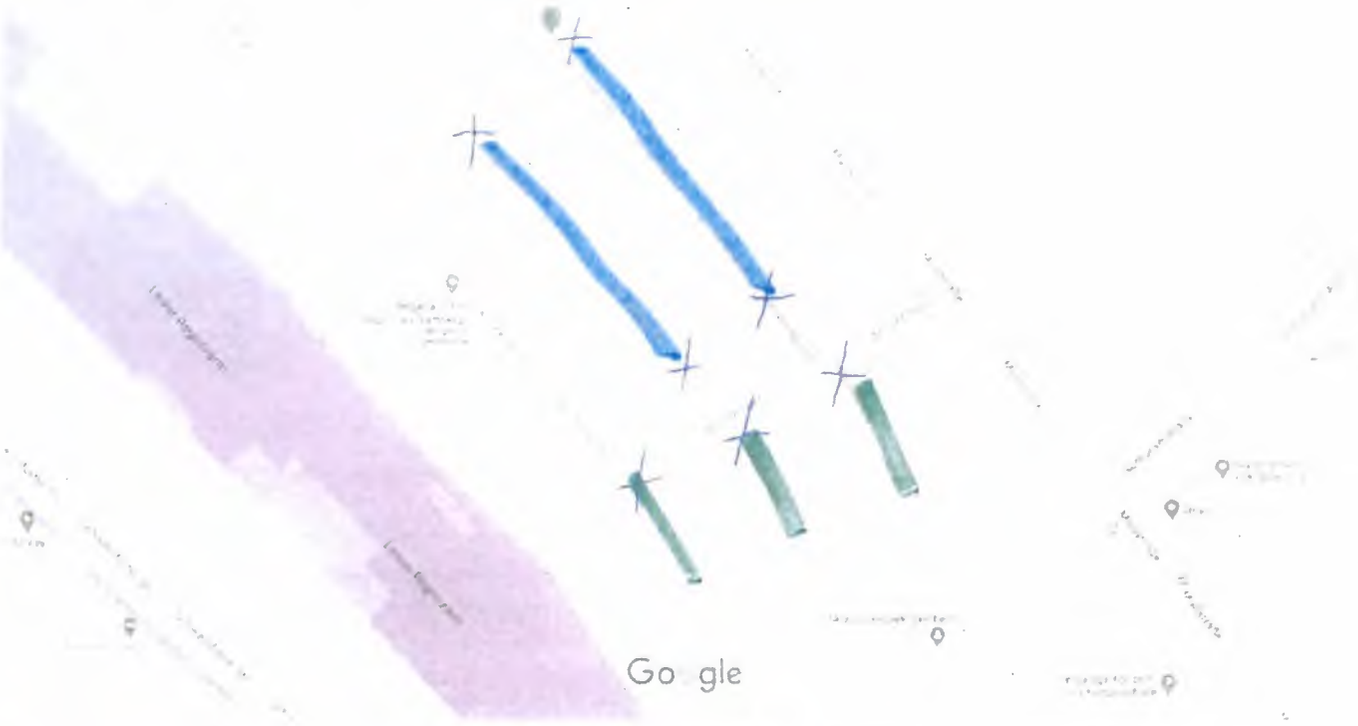


Kartendaten © 2020 GeoBasis-DE/BKG (©2009) 20 m

# Am Weidenufer

96047 Bamberg

Routen planen | Speichern | In der Nähe | An mein Smartphone senden | Teilen

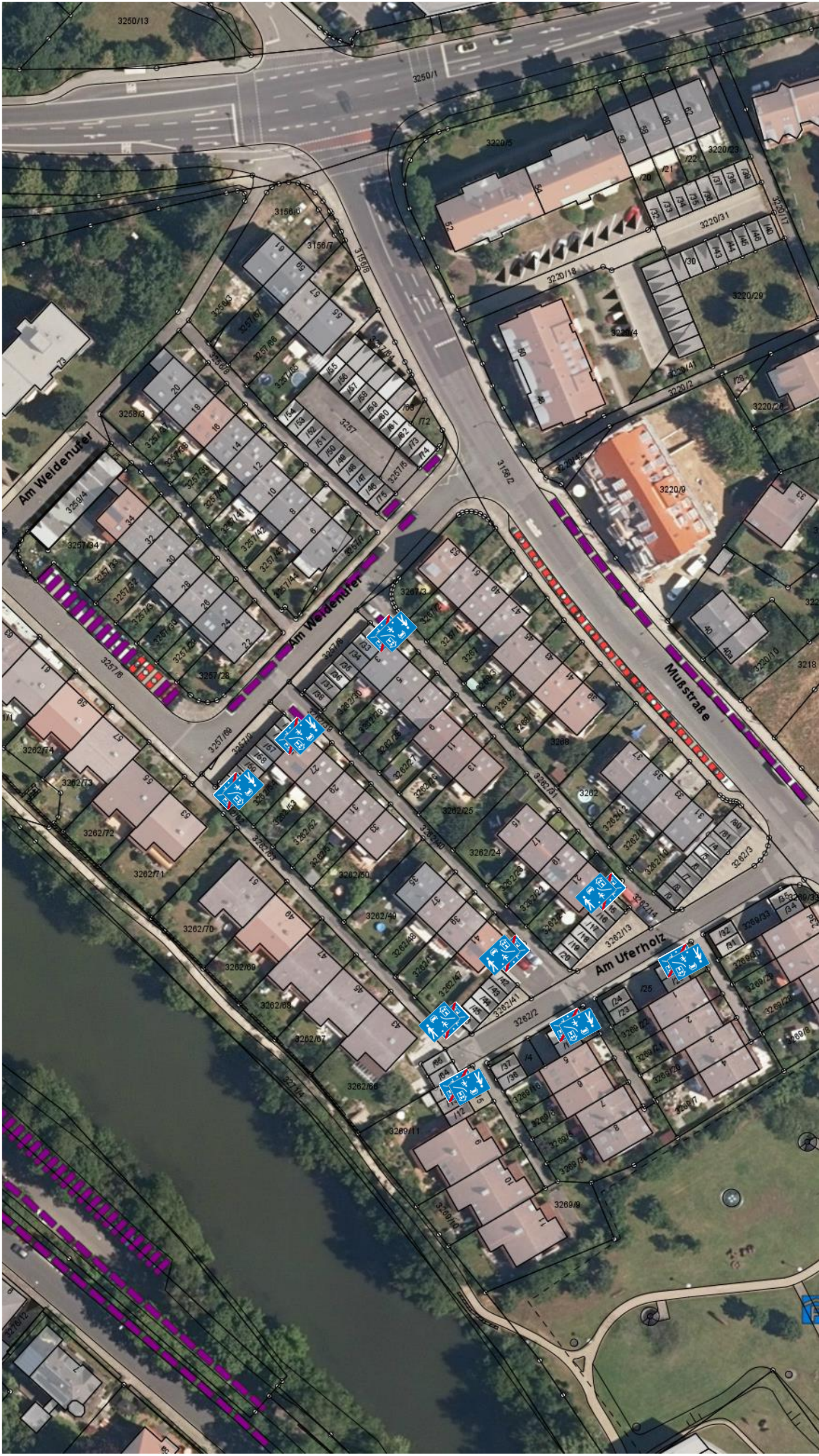
Am Weidenufer
Am Weidenufer
Mußstraße
Am Uferholz