

<b>Sitzungsvorlage</b>		<b>Vorlage- Nr:</b>	<b>VO/2015/1638-10</b>
Federführend: 10 Bürgermeisteramt		Status:	öffentlich
Beteiligt:		Aktenzeichen:	
		Datum:	02.06.2015
		Referent:	Christian Hinterstein
<b>Beteiligungscontrolling; hier: Beteiligungsbericht 2013</b>			
Beratungsfolge:			
Datum	Gremium	Zuständigkeit	
23.06.2015	Finanzsenat	Empfehlung	
24.06.2015	Stadtrat der Stadt Bamberg	Kenntnisnahme	

## I. Sitzungsvortrag:

Aufgrund der Bestimmungen des Art. 94 Abs. 3 GO hat jede Gemeinde jährlich einen Bericht über ihre Beteiligungen an Unternehmen in einer Rechtsform des Privatrechts zu erstellen, wenn ihr mindestens fünf Prozent der Anteile eines Unternehmens gehören.

Schwerpunkte der Berichterstattung sollen dabei Angaben über die Erfüllung des öffentlichen Zwecks gem. Art. 87 GO, die Beteiligungsverhältnisse, die Zusammensetzung der Gesellschaftsorgane, die Bezüge der einzelnen Mitglieder des geschäftsführenden Unternehmensorgans gem. Art. 94 Abs. 1 Nr. 5 GO, die Ertragslage und die Kreditaufnahme sein. Der vorliegende Bericht (**Anlage 1**) wurde darüber hinaus um den Abschnitt „Stammdaten“ und innerhalb der wirtschaftlichen Verhältnisse um den Unterabschnitt „Vermögenslage“ ergänzt.

Der Beteiligungsbericht der Gemeinde dient nach der Intention des kommunalrechtlichen Gesetzgebers nicht der Steuerungsfunktion, sondern soll dafür sorgen, dass die Erfüllung kommunaler Aufgaben trotz privatrechtlicher Ausgliederungen für die Kommune und den Bürger transparent bleibt.

Berichtsjahr des vorliegenden Beteiligungsberichts ist das Wirtschaftsjahr 2013. Erstmals Eingang in den Bericht gefunden hat die Regionalwerke Bamberg - Beteiligungs GmbH, die im Jahr 2013 gegründet wurde. Ihr Unternehmenszweck ist der Erwerb und die Verwaltung von Beteiligungen an Handelsgesellschaften sowie die Übernahme der persönlichen Haftung und Geschäftsführung bei diesen, insbesondere die Beteiligung als persönlich haftende Gesellschafterin an Projektgesellschaften im Bereich der erneuerbaren Energien, deren Gegenstand insbesondere die Beratung Planung, Erstellung und das Betreiben von Energie- und Wärmeversorgungsanlagen und -netzen sind.

Um die bestmögliche fachliche Betreuung der Hospizakademie zu gewährleisten, wurde im Jahr 2012 entschieden, die Anteile der Stadt Bamberg an dieser hochspezialisierten Fortbildungseinrichtung an die Sozialstiftung Bamberg zu übertragen. Aufgrund dieser gesellschaftsrechtlichen Änderung wird die Hospizakademie ab dem Jahr 2013 nicht mehr im Beteiligungsbericht der Stadt Bamberg aufgeführt.

Da die Sozialstiftung Bamberg als Stiftung und der Entsorgungs- und Baubetrieb als Eigenbetrieb nicht unter die Regelung des Art. 94 Abs. 3 GO fallen, sind sie im Beteiligungsbericht nicht erfasst. Im Falle

des Entsorgungs- und Baubetriebs wird dem Transparenzgebot jedoch durch die Offenlegungsverpflichtung gem. § 25 Abs. 4 EBV hinreichend Rechnung getragen.

## **II. Beschlussantrag:**

Der Finanzsenat empfiehlt der Vollsitzung folgende Beschlussfassung:

Vom Beteiligungsbericht 2013 der Stadt Bamberg wird Kenntnis genommen.

## **III. Finanzielle Auswirkungen:**

Der unter II. empfohlene Beschlussantrag verursacht

<b>x</b>	<b>1.</b>	keine Kosten
	<b>2.</b>	Kosten in Höhe von für die Deckung im laufenden Haushaltsjahr bzw. im geltenden Finanzplan gegeben ist
	<b>3.</b>	Kosten in Höhe von für die keine Deckung im Haushalt gegeben ist. Im Rahmen der vom Antrag stellenden Amt/Referat zu bewirtschaftenden Mittel wird folgender Deckungsvorschlag gemacht:
	<b>4.</b>	Kosten in künftigen Haushaltsjahren: Personalkosten: Sachkosten:

## **Anlage:**

**Anlage 1** – Beteiligungsbericht 2013

## **Verteiler:**

<b>Herrn Oberbürgermeister</b>	zur Kenntnis;
<b>Regierung von Oberfranken</b>	zur Kenntnis;
<b>Amt 14</b>	zur Kenntnis und weiteren Verwendung;
<b>Amt 20</b>	Beschlüsse;
<b>STWB Stadtwerke Bamberg GmbH</b>	zur Kenntnis;
<b>Stadtbau GmbH</b>	zur Kenntnis;
<b>Bamberg Congress + Event GmbH</b>	zur Kenntnis;
<b>IGZ Bamberg GmbH</b>	zur Kenntnis;
<b>Landesgartenschau Bamberg 2012 GmbH i.L.</b>	zur Kenntnis;
<b>Regionalwerke Bamberg GmbH</b>	zur Kenntnis.

# Beteiligungsbericht 2013 der Stadt Bamberg



**STADTBAU**  
BAMBERG

**IZ**  
ZENTRUM FÜR INNOVATION  
UND NEUE UNTERNEHMEN

**STWB**  
STADTWERKE BAMBERG

**EB**  
SAUBERE LEISTUNG!



SOZIALSTIFTUNG BAMBERG  
*Wenn Sie uns brauchen.*

**BAMBERG2012**  
LANDESGARTENSCHAU

[ce.bamberg.de](http://ce.bamberg.de)  
Bamberg Congress+Event GmbH



# Inhaltsverzeichnis

<b>1. Vorwort</b>	<b>11</b>
<b>2. Übersicht über die Beteiligungen</b>	<b>13</b>
<b>3. STWB Stadtwerke Bamberg GmbH</b>	<b>15</b>
<b>3.1 Stammdaten</b>	<b>15</b>
<b>3.2 Beteiligungsverhältnisse</b>	<b>15</b>
<b>3.3 Öffentlicher Zweck</b>	<b>15</b>
<b>3.4 Organe</b>	<b>16</b>
3.4.1 Gesellschafterversammlung	16
3.4.2 Aufsichtsrat	16
3.4.3 Geschäftsführung	16
<b>3.5 Offenlegung der Bezüge der Geschäftsführung</b>	<b>16</b>
<b>3.6 Wirtschaftliche Verhältnisse</b>	<b>17</b>
3.6.1 Vermögenslage - Aktiva	17
3.6.2 Vermögenslage - Passiva	17
3.6.3 Ertragslage	18
<b>3.7 Kreditaufnahme</b>	<b>18</b>
<b>4. Stadtwerke Bamberg Energie- und Wasserversorgungs GmbH</b>	<b>19</b>
<b>4.1 Stammdaten</b>	<b>19</b>
<b>4.2 Beteiligungsverhältnisse</b>	<b>19</b>
<b>4.3 Öffentlicher Zweck</b>	<b>19</b>
<b>4.4 Organe</b>	<b>19</b>
4.4.1 Gesellschafterversammlung	19
4.4.2 Aufsichtsrat	20
4.4.3 Geschäftsführung	20
<b>4.5 Offenlegung der Bezüge der Geschäftsführung</b>	<b>20</b>
<b>4.6 Wirtschaftliche Verhältnisse</b>	<b>21</b>
4.6.1 Vermögenslage - Aktiva	21
4.6.2 Vermögenslage - Passiva	21
4.6.3 Ertragslage	22
<b>4.7 Kreditaufnahme</b>	<b>22</b>
<b>5. Stadtwerke Bamberg Energiedienstleistung GmbH</b>	<b>23</b>
<b>5.1 Stammdaten</b>	<b>23</b>

<b>5.2</b>	<b>Beteiligungsverhältnisse</b>	<b>23</b>
<b>5.3</b>	<b>Öffentlicher Zweck</b>	<b>23</b>
<b>5.4</b>	<b>Organe</b>	<b>23</b>
5.4.1	Gesellschafterversammlung	23
5.4.2	Aufsichtsrat	24
5.4.3	Geschäftsführung	24
<b>5.5</b>	<b>Offenlegung der Bezüge der Geschäftsführung</b>	<b>24</b>
<b>5.6</b>	<b>Wirtschaftliche Verhältnisse</b>	<b>25</b>
5.6.1	Vermögenslage - Aktiva	25
5.6.2	Vermögenslage - Passiva	25
5.6.3	Ertragslage	26
<b>5.7</b>	<b>Kreditaufnahme</b>	<b>26</b>
<b>6.</b>	<b>Stadtwerke Bamberg Verkehrs- und Park GmbH</b>	<b>27</b>
<b>6.1</b>	<b>Stammdaten</b>	<b>27</b>
<b>6.2</b>	<b>Beteiligungsverhältnisse</b>	<b>27</b>
<b>6.3</b>	<b>Öffentlicher Zweck</b>	<b>27</b>
<b>6.4</b>	<b>Organe</b>	<b>27</b>
6.4.1	Gesellschafterversammlung	27
6.4.2	Aufsichtsrat	28
6.4.3	Geschäftsführung	28
<b>6.5</b>	<b>Offenlegung der Bezüge der Geschäftsführung</b>	<b>28</b>
<b>6.6</b>	<b>Wirtschaftliche Verhältnisse</b>	<b>29</b>
6.6.1	Vermögenslage - Aktiva	29
6.6.2	Vermögenslage - Passiva	29
6.6.3	Ertragslage	30
<b>6.7</b>	<b>Kreditaufnahme</b>	<b>30</b>
<b>7.</b>	<b>Stadtwerke Bamberg Bäder GmbH</b>	<b>31</b>
<b>7.1</b>	<b>Stammdaten</b>	<b>31</b>
<b>7.2</b>	<b>Beteiligungsverhältnisse</b>	<b>31</b>
<b>7.3</b>	<b>Öffentlicher Zweck</b>	<b>31</b>
<b>7.4</b>	<b>Organe</b>	<b>31</b>
7.4.1	Gesellschafterversammlung	31
7.4.2	Aufsichtsrat	32
7.4.3	Geschäftsführung	32
<b>7.5</b>	<b>Offenlegung der Bezüge der Geschäftsführung</b>	<b>32</b>
<b>7.6</b>	<b>Wirtschaftliche Verhältnisse</b>	<b>33</b>
7.6.1	Vermögenslage - Aktiva	33
7.6.2	Vermögenslage - Passiva	33

7.6.3 Ertragslage	34
<b>7.7 Kreditaufnahme</b>	<b>34</b>
<b>8. Stadtwerke Bamberg Stadtbuss GmbH</b>	<b>35</b>
<b>8.1 Stammdaten</b>	<b>35</b>
<b>8.2 Beteiligungsverhältnisse</b>	<b>35</b>
<b>8.3 Öffentlicher Zweck</b>	<b>35</b>
<b>8.4 Organe</b>	<b>35</b>
8.4.1 Gesellschafterversammlung	35
8.4.2 Aufsichtsrat	36
8.4.3 Geschäftsführung	36
<b>8.5 Offenlegung der Bezüge der Geschäftsführung</b>	<b>36</b>
<b>8.6 Wirtschaftliche Verhältnisse</b>	<b>37</b>
8.6.1 Vermögenslage - Aktiva	37
8.6.2 Vermögenslage - Passiva	37
8.6.3 Ertragslage	38
<b>8.7 Kreditaufnahme</b>	<b>38</b>
<b>9. Stadtwerke Bamberg Energieerzeugungs GmbH</b>	<b>39</b>
<b>9.1 Stammdaten</b>	<b>39</b>
<b>9.2 Beteiligungsverhältnisse</b>	<b>39</b>
<b>9.3 Öffentlicher Zweck</b>	<b>39</b>
<b>9.4 Organe</b>	<b>39</b>
9.4.1 Gesellschafterversammlung	39
9.4.2 Aufsichtsrat	40
9.4.3 Geschäftsführung	40
<b>9.5 Offenlegung der Bezüge der Geschäftsführung</b>	<b>40</b>
<b>9.6 Wirtschaftliche Verhältnisse</b>	<b>41</b>
9.6.1 Vermögenslage - Aktiva	41
9.6.2 Vermögenslage - Passiva	41
9.6.3 Ertragslage	42
<b>9.7 Kreditaufnahme</b>	<b>42</b>
<b>10. Stadtnetz Bamberg, Gesellschaft für Telekommunikation mbH</b>	<b>43</b>
<b>10.1 Stammdaten</b>	<b>43</b>
<b>10.2 Beteiligungsverhältnisse</b>	<b>43</b>
<b>10.3 Öffentlicher Zweck</b>	<b>43</b>
<b>10.4 Organe</b>	<b>43</b>
10.4.1 Gesellschafterversammlung	43
10.4.2 Verwaltungsrat	44
10.4.3 Geschäftsführung	44

<b>10.5 Offenlegung der Bezüge der Geschäftsführung</b>	<b>44</b>
<b>10.6 Wirtschaftliche Verhältnisse</b>	<b>45</b>
10.6.1 Vermögenslage - Aktiva	45
10.6.2 Vermögenslage - Passiva	45
10.6.3 Ertragslage	46
<b>10.7 Kreditaufnahme</b>	<b>46</b>
<b>11. Stadtwerke Bamberg Betriebsservice GmbH</b>	<b>47</b>
<b>11.1 Stammdaten</b>	<b>47</b>
<b>11.2 Beteiligungsverhältnisse</b>	<b>47</b>
<b>11.3 Öffentlicher Zweck</b>	<b>47</b>
<b>11.4 Organe</b>	<b>47</b>
11.4.1 Gesellschafterversammlung	47
11.4.2 Aufsichtsrat	48
11.4.3 Geschäftsführung	48
<b>11.5 Offenlegung der Bezüge der Geschäftsführung</b>	<b>48</b>
<b>11.6 Wirtschaftliche Verhältnisse</b>	<b>49</b>
11.6.1 Vermögenslage - Aktiva	49
11.6.2 Vermögenslage - Passiva	49
11.6.3 Ertragslage	50
<b>11.7 Kreditaufnahme</b>	<b>50</b>
<b>12. Fernwärme Bamberg GmbH</b>	<b>51</b>
<b>12.1 Stammdaten</b>	<b>51</b>
<b>12.2 Beteiligungsverhältnisse</b>	<b>51</b>
<b>12.3 Öffentlicher Zweck</b>	<b>51</b>
<b>12.4 Organe</b>	<b>51</b>
12.4.1 Gesellschafterversammlung	51
12.4.2 Aufsichtsrat	52
12.4.3 Geschäftsführung	52
<b>12.5 Offenlegung der Bezüge der Geschäftsführung</b>	<b>52</b>
<b>12.6 Wirtschaftliche Verhältnisse</b>	<b>53</b>
12.6.1 Vermögenslage - Aktiva	53
12.6.2 Vermögenslage - Passiva	53
12.6.3 Ertragslage	54
<b>12.7 Kreditaufnahme</b>	<b>54</b>
<b>13. Hexa.Kon GmbH</b>	<b>55</b>
<b>13.1 Stammdaten</b>	<b>55</b>
<b>13.2 Beteiligungsverhältnisse</b>	<b>55</b>



<b>13.3 Öffentlicher Zweck</b>	<b>55</b>
<b>13.4 Organe</b>	<b>56</b>
13.4.1 Gesellschafterversammlung	56
13.4.2 Aufsichtsrat	56
13.4.3 Geschäftsführung	56
<b>13.5 Offenlegung der Bezüge der Geschäftsführung</b>	<b>56</b>
<b>13.6 Wirtschaftliche Verhältnisse</b>	<b>57</b>
13.6.1 Vermögenslage - Aktiva	57
13.6.2 Vermögenslage - Passiva	57
13.6.3 Ertragslage	58
<b>13.7 Kreditaufnahme</b>	<b>58</b>
<b>14.enPlus eG</b>	<b>59</b>
<b>14.1 Stammdaten</b>	<b>59</b>
<b>14.2 Beteiligungsverhältnisse</b>	<b>59</b>
<b>14.3 Öffentlicher Zweck</b>	<b>59</b>
<b>14.4 Organe</b>	<b>60</b>
14.4.1 Generalversammlung	60
14.4.2 Aufsichtsrat	60
14.4.3 Geschäftsführung	61
<b>14.5 Offenlegung der Bezüge der Geschäftsführung</b>	<b>61</b>
<b>14.6 Wirtschaftliche Verhältnisse</b>	<b>62</b>
14.6.1 Vermögenslage - Aktiva	62
14.6.2 Vermögenslage - Passiva	62
14.6.3 Ertragslage	63
<b>14.7 Kreditaufnahme</b>	<b>63</b>
<b>15.VUA-SOFTWARE-HAUS GmbH</b>	<b>65</b>
<b>15.1 Stammdaten</b>	<b>65</b>
<b>15.2 Beteiligungsverhältnisse</b>	<b>65</b>
<b>15.3 Öffentlicher Zweck</b>	<b>66</b>
<b>15.4 Organe</b>	<b>66</b>
15.4.1 Gesellschafterversammlung	66
15.4.2 Aufsichtsrat	67
15.4.3 Geschäftsführung	67
<b>15.5 Offenlegung der Bezüge der Geschäftsführung</b>	<b>67</b>
<b>15.6 Wirtschaftliche Verhältnisse</b>	<b>68</b>
15.6.1 Vermögenslage - Aktiva	68
15.6.2 Vermögenslage - Passiva	68
15.6.3 Ertragslage	69
<b>15.7 Kreditaufnahme</b>	<b>69</b>

<b>16. Stadtbau GmbH Bamberg</b>	<b>71</b>
<b>16.1 Stammdaten</b>	<b>71</b>
<b>16.2 Beteiligungsverhältnisse</b>	<b>71</b>
<b>16.3 Öffentlicher Zweck</b>	<b>71</b>
<b>16.4 Organe</b>	<b>71</b>
16.4.1 Gesellschafterversammlung	71
16.4.2 Aufsichtsrat	72
16.4.3 Geschäftsführung	72
<b>16.5 Offenlegung der Bezüge der Geschäftsführung</b>	<b>72</b>
<b>16.6 Wirtschaftliche Verhältnisse</b>	<b>73</b>
16.6.1 Vermögenslage - Aktiva	73
16.6.2 Vermögenslage - Passiva	73
16.6.3 Ertragslage	74
<b>16.7 Kreditaufnahme</b>	<b>74</b>
<b>17. BGS – Bamberger Gesellschaft für Stadtentwicklung und Immobilienbetreuung GmbH</b>	<b>75</b>
<b>17.1 Stammdaten</b>	<b>75</b>
<b>17.2 Beteiligungsverhältnisse</b>	<b>75</b>
<b>17.3 Öffentlicher Zweck</b>	<b>75</b>
<b>17.4 Organe</b>	<b>75</b>
17.4.1 Gesellschafterversammlung	75
17.4.2 Aufsichtsrat	76
17.4.3 Geschäftsführung	76
<b>17.5 Offenlegung der Bezüge der Geschäftsführung</b>	<b>76</b>
<b>17.6 Wirtschaftliche Verhältnisse</b>	<b>77</b>
17.6.1 Vermögenslage - Aktiva	77
17.6.2 Vermögenslage - Passiva	77
17.6.3 Ertragslage	78
<b>17.7 Kreditaufnahme</b>	<b>78</b>
<b>18. SOPHIA Franken GmbH &amp; Co. KG</b>	<b>79</b>
<b>18.1 Stammdaten</b>	<b>79</b>
<b>18.2 Beteiligungsverhältnisse</b>	<b>79</b>
<b>18.3 Öffentlicher Zweck</b>	<b>80</b>
<b>18.4 Organe</b>	<b>80</b>
18.4.1 Gesellschafterversammlung	80
18.4.2 Beirat	81
18.4.3 Geschäftsführung	81
<b>18.5 Offenlegung der Bezüge der Geschäftsführung</b>	<b>81</b>

<b>18.6 Wirtschaftliche Verhältnisse</b>	<b>82</b>
18.6.1 Vermögenslage - Aktiva	82
18.6.2 Vermögenslage - Passiva	82
18.6.3 Ertragslage	83
<b>18.7 Kreditaufnahme</b>	<b>83</b>
<b>19. Bamberg Arena GmbH</b>	<b>85</b>
<b>19.1 Stammdaten</b>	<b>85</b>
<b>19.2 Beteiligungsverhältnisse</b>	<b>85</b>
<b>19.3 Öffentlicher Zweck</b>	<b>85</b>
<b>19.4 Organe</b>	<b>85</b>
19.4.1 Gesellschafterversammlung	85
19.4.2 Aufsichtsrat	86
19.4.3 Geschäftsführung	86
<b>19.5 Offenlegung der Bezüge der Geschäftsführung</b>	<b>86</b>
<b>19.6 Wirtschaftliche Verhältnisse</b>	<b>87</b>
19.6.1 Vermögenslage - Aktiva	87
19.6.2 Vermögenslage – Passiva	87
19.6.3 Ertragslage	88
<b>19.7 Kreditaufnahme</b>	<b>88</b>
<b>20. BAB Bamberg Betriebsgesellschaft mbH</b>	<b>89</b>
<b>20.1 Stammdaten</b>	<b>89</b>
<b>20.2 Beteiligungsverhältnisse</b>	<b>89</b>
<b>20.3 Öffentlicher Zweck</b>	<b>89</b>
<b>20.4 Organe</b>	<b>89</b>
20.4.1 Gesellschafterversammlung	89
20.4.2 Aufsichtsrat	90
20.4.3 Geschäftsführung	90
<b>20.5 Offenlegung der Bezüge der Geschäftsführung</b>	<b>90</b>
<b>20.6 Wirtschaftliche Verhältnisse</b>	<b>91</b>
20.6.1 Vermögenslage - Aktiva	91
20.6.2 Vermögenslage – Passiva	91
20.6.3 Ertragslage	92
<b>20.7 Kreditaufnahme</b>	<b>92</b>
<b>21. Bamberg Congress + Event GmbH</b>	<b>93</b>
<b>21.1 Stammdaten</b>	<b>93</b>
<b>21.2 Beteiligungsverhältnisse</b>	<b>93</b>
<b>21.3 Öffentlicher Zweck</b>	<b>93</b>
<b>21.4 Organe</b>	<b>93</b>

21.4.1	Gesellschafterversammlung	93
21.4.2	Aufsichtsrat	94
21.4.3	Beirat	94
21.4.4	Geschäftsführung	94
<b>21.5</b>	<b>Offenlegung der Bezüge der Geschäftsführung</b>	<b>94</b>
<b>21.6</b>	<b>Wirtschaftliche Verhältnisse</b>	<b>95</b>
21.6.1	Vermögenslage - Aktiva	95
21.6.2	Vermögenslage - Passiva	95
21.6.3	Ertragslage	96
<b>21.7</b>	<b>Kreditaufnahme</b>	<b>96</b>
<b>22.</b>	<b>Bamberg Congress + Event Service GmbH</b>	<b>97</b>
<b>22.1</b>	<b>Stammdaten</b>	<b>97</b>
<b>22.2</b>	<b>Beteiligungsverhältnisse</b>	<b>97</b>
<b>22.3</b>	<b>Öffentlicher Zweck</b>	<b>97</b>
<b>22.4</b>	<b>Organe</b>	<b>97</b>
22.4.1	Gesellschafterversammlung	97
22.4.2	Aufsichtsrat	98
22.4.3	Geschäftsführung	98
<b>22.5</b>	<b>Offenlegung der Bezüge der Geschäftsführung</b>	<b>98</b>
<b>22.6</b>	<b>Wirtschaftliche Verhältnisse</b>	<b>99</b>
22.6.1	Vermögenslage - Aktiva	99
22.6.2	Vermögenslage – Passiva	99
22.6.3	Ertragslage	100
<b>22.7</b>	<b>Kreditaufnahme</b>	<b>100</b>
<b>23.</b>	<b>Stadt Bamberg Museums Service GmbH</b>	<b>101</b>
<b>23.1</b>	<b>Stammdaten</b>	<b>101</b>
<b>23.2</b>	<b>Beteiligungsverhältnisse</b>	<b>101</b>
<b>23.3</b>	<b>Öffentlicher Zweck</b>	<b>101</b>
<b>23.4</b>	<b>Organe</b>	<b>101</b>
23.4.1	Gesellschafterversammlung	101
23.4.2	Aufsichtsrat	102
23.4.3	Geschäftsführung	102
<b>23.5</b>	<b>Offenlegung der Bezüge der Geschäftsführung</b>	<b>102</b>
<b>23.6</b>	<b>Wirtschaftliche Verhältnisse</b>	<b>103</b>
23.6.1	Vermögenslage - Aktiva	103
23.6.2	Vermögenslage - Passiva	103
23.6.3	Ertragslage	104
<b>23.7</b>	<b>Kreditaufnahme</b>	<b>104</b>

<b>24.Landesgartenschau Bamberg 2012 GmbH i.L.</b>	<b>105</b>
<b>24.1 Stammdaten</b>	<b>105</b>
<b>24.2 Beteiligungsverhältnisse</b>	<b>105</b>
<b>24.3 Öffentlicher Zweck</b>	<b>105</b>
<b>24.4 Organe</b>	<b>106</b>
24.4.1 Gesellschafterversammlung	106
24.4.2 Aufsichtsrat	106
24.4.3 Geschäftsführung	107
<b>24.5 Offenlegung der Bezüge der Geschäftsführung</b>	<b>107</b>
<b>24.6 Wirtschaftliche Verhältnisse</b>	<b>108</b>
24.6.1 Vermögenslage – Aktiva	108
24.6.2 Vermögenslage – Passiva	108
24.6.3 Ertragslage	109
<b>24.7 Kreditaufnahme</b>	<b>109</b>
<b>25.IGZ Bamberg GmbH</b>	<b>111</b>
<b>25.1 Stammdaten</b>	<b>111</b>
<b>25.2 Beteiligungsverhältnisse</b>	<b>111</b>
<b>25.3 Öffentlicher Zweck</b>	<b>111</b>
<b>25.4 Organe</b>	<b>112</b>
25.4.1 Gesellschafterversammlung	112
25.4.2 Aufsichtsrat	112
25.4.3 Beirat	113
25.4.4 Geschäftsführung	113
<b>25.5 Offenlegung der Bezüge der Geschäftsführung</b>	<b>113</b>
<b>25.6 Wirtschaftliche Verhältnisse</b>	<b>114</b>
25.6.1 Vermögenslage - Aktiva	114
25.6.2 Vermögenslage - Passiva	114
25.6.3 Ertragslage	115
<b>25.7 Kreditaufnahme</b>	<b>115</b>
<b>26.Regionalmanagement Wirtschaftsregion Bamberg-Forchheim GmbH</b>	<b>117</b>
<b>26.1 Stammdaten</b>	<b>117</b>
<b>26.2 Beteiligungsverhältnisse</b>	<b>117</b>
<b>26.3 Öffentlicher Zweck</b>	<b>117</b>
<b>26.4 Organe</b>	<b>118</b>
26.4.1 Gesellschafterversammlung	118
26.4.2 Aufsichtsrat	118
26.4.3 Geschäftsführung	119
<b>26.5 Offenlegung der Bezüge der Geschäftsführung</b>	<b>119</b>

<b>26.6 Wirtschaftliche Verhältnisse</b>	<b>120</b>
26.6.1 Vermögenslage - Aktiva	120
26.6.2 Vermögenslage - Passiva	120
26.6.3 Ertragslage	121
<b>26.7 Kreditaufnahme</b>	<b>121</b>
<b>27.Regionalwerke Bamberg GmbH</b>	<b>123</b>
<b>27.1 Stammdaten</b>	<b>123</b>
<b>27.2 Beteiligungsverhältnisse</b>	<b>124</b>
<b>27.3 Öffentlicher Zweck</b>	<b>125</b>
<b>27.4 Organe</b>	<b>126</b>
27.4.1 Gesellschafterversammlung	126
27.4.2 Aufsichtsrat	127
27.4.3 Geschäftsführung	127
<b>27.5 Offenlegung der Bezüge der Geschäftsführung</b>	<b>127</b>
<b>27.6 Wirtschaftliche Verhältnisse</b>	<b>128</b>
27.6.1 Vermögenslage – Aktiva	128
27.6.2 Vermögenslage – Passiva	128
27.6.3 Ertragslage	129
<b>27.7 Kreditaufnahme</b>	<b>129</b>
<b>28.Regionalwerke Bamberg Beteiligungs-GmbH</b>	<b>131</b>
<b>28.1 Stammdaten</b>	<b>131</b>
<b>28.2 Beteiligungsverhältnisse</b>	<b>131</b>
<b>28.3 Öffentlicher Zweck</b>	<b>131</b>
<b>28.4 Organe</b>	<b>131</b>
28.4.1 Gesellschafterversammlung	131
28.4.2 Aufsichtsrat	132
28.4.3 Geschäftsführung	132
<b>28.5 Offenlegung der Bezüge der Geschäftsführung</b>	<b>132</b>
<b>28.6 Wirtschaftliche Verhältnisse</b>	<b>133</b>
28.6.1 Vermögenslage – Aktiva	133
28.6.2 Vermögenslage – Passiva	133
28.6.3 Ertragslage	134
<b>28.7 Kreditaufnahme</b>	<b>134</b>

## 1. Vorwort



Ein wesentlicher Teil der Aufgaben der Stadt Bamberg wird durch ihre Tochterunternehmen erfüllt. Hierzu zählen unter anderem die Energie- und Wasserversorgung, der öffentliche Personennahverkehr, die sichere und soziale Wohnungsversorgung sowie die Wirtschaftsförderung. Darüber hinaus wirken die städtischen Beteiligungen gemeinsam an der Erfüllung übergeordneter Ziele, wie z.B. des nachhaltigen Klimaschutzes, mit.

Die Zuständigkeiten im „Konzern Stadt Bamberg“ sind unter den Beteiligungen grundsätzlich nach Branchen aufgeteilt. Für das Gebiet „Gesundheit und Pflege“, zu dem auch das Hospizwesen zählt, liegt die Branchenkompetenz bei der Sozialstiftung Bamberg. Um die bestmögliche fachliche Betreuung der Hospizakademie zu gewährleisten, wurde im Jahr 2012 entschieden, die Anteile der Stadt Bamberg an dieser hochspezialisierten Fortbildungseinrichtung an die Sozialstiftung Bamberg zu übertragen. Aufgrund dieser gesellschaftsrechtlichen Änderung wird die Hospizakademie ab dem Jahr 2013 nicht mehr im Beteiligungsbericht der Stadt Bamberg aufgeführt.

Neu hinzugekommen ist dagegen die Regionalwerke Bamberg Beteiligungs-GmbH. Sie wurde unter dem Dach der Regionalwerke Bamberg GmbH gegründet und soll dazu beitragen, Projekte im Bereich der erneuerbaren Energien zu realisieren. Hierzu soll sich das neue Unternehmen insbesondere als persönlich haftende Gesellschafterin an Projektgesellschaften beteiligen und diese in der Geschäftsführung unterstützen. Die Regionalwerke Bamberg Beteiligungs-GmbH soll damit einen wichtigen Beitrag zum lokalen Klimaschutz leisten.

Der vorliegende Beteiligungsbericht möchte interessierten Bürgern und Bürgerinnen die Erfüllung kommunaler Aufgaben trotz privatrechtlicher Ausgliederungen für die Kommune und den Bürger transparent machen. Er wird durch das städtische Beteiligungscontrolling nach den Vorgaben des Art. 94 Abs. 3 GO erstellt und umfasst alle Beteiligungen der Kommune an Unternehmen in einer Rechtsform des Privatrechts, wenn diese mindestens einen Anteil von fünf Prozent der Anteile eines Unternehmens ausmachen. Die Sozialstiftung Bamberg als Stiftung und der Entsorgungs- und Baubetrieb der Stadt Bamberg als Eigenbetrieb unterliegen aufgrund ihrer Rechtsform nicht der Berichtspflicht nach Art. 94 Abs. 3 GO und sind daher nicht im Beteiligungsbericht erfasst. Beim Entsorgungs- und Baubetrieb wird der Publizität jedoch durch die Offenlegungsvorschriften der Eigenbetriebsverordnung in ausreichendem Maße Rechnung getragen (§ 25 Abs. 4 EBV).

Neben der Erfüllung der gesetzlichen Berichtspflicht soll der vorliegende Beteiligungsbericht eine einheitliche Basis darstellen, um Sie, liebe Leserinnen und Leser, über die rechtlichen und wirtschaftlichen Verhältnisse der Beteiligungsunternehmen zu informieren. Die jeweiligen Daten sind den geprüften Jahresabschlüssen der Unternehmen entnommen.

Bei dieser Gelegenheit möchte ich mich bei den Geschäftsleitungen sowie den Mitarbeiterinnen und Mitarbeitern unserer Beteiligungsunternehmen der Stadt Bamberg für ihr Engagement und die gemeinsam erzielten Erfolge bedanken. Ihre Leistungen und Initiative werden auch weiterhin die Basis für die Erfüllung der vielschichtigen Aufgaben der Stadt Bamberg zum Wohle ihrer Bürgerinnen und Bürger sein.

Bamberg, den 11.06.2015

A handwritten signature in blue ink, which appears to read 'Andreas Starke'. The signature is fluid and cursive.

Andreas Starke  
Oberbürgermeister





## 2. Übersicht über die Beteiligungen

### Übersicht der Beteiligungen der Stadt Bamberg in Privatrechtsform

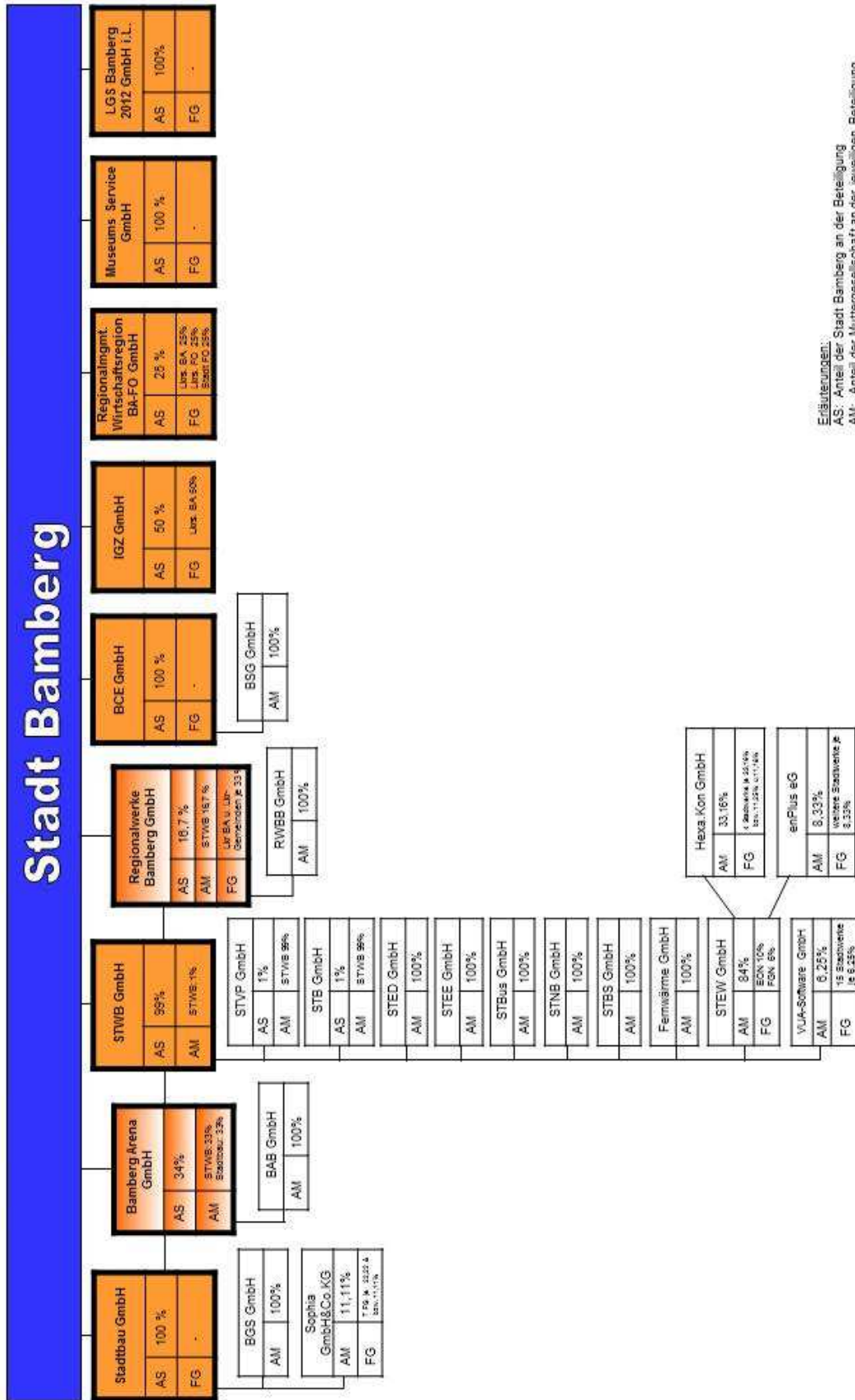

Erläuterungen:  
 AS: Anteil der Stadt Bamberg an der Beteiligung  
 AM: Anteil der Muttergesellschaft an der jeweiligen Beteiligung  
 FG: Fremdgesellschafter bzw. weitere Gesellschafter



### 3. STWB Stadtwerke Bamberg GmbH

#### 3.1 Stammdaten

<b>Firma</b>	STWB Stadtwerke Bamberg GmbH
<b>Sitz</b>	Bamberg
<b>Adresse</b>	Margaretendamm 28, 96052 Bamberg
<b>Handelsregister</b>	HR B 3953, Amtsgericht Bamberg
<b>Stammkapital</b>	6.135.500,- €
<b>Geschäftsjahr</b>	Das Geschäftsjahr ist das Kalenderjahr.
<b>Rechtliche Grundlagen</b>	Die Gesellschaft wurde aufgrund des entsprechenden Stadtratsbeschlusses vom 25.11.1998 mit notariellem Vertrag vom 23.12.1998 (URNr. 1465/1998, Notar Dr. Dieter Liedel, Bamberg) errichtet. Es gilt der Gesellschaftsvertrag in seiner Fassung vom 10.03.2011.

#### 3.2 Beteiligungsverhältnisse

Gesellschafter	Geschäftsanteil in €	Anteil in %
Stadt Bamberg	6.074.100,-	99,0
Eigene Anteile	61.400,-	1,0

#### 3.3 Öffentlicher Zweck

Gegenstand des Unternehmens ist die Erzeugung, der Bezug, der Handel, der Transport und die Verteilung von Strom, Gas, Wasser und Fernwärme, die Durchführung der Straßenbeleuchtung und des öffentlichen Personennahverkehrs, der Bau und Betrieb von Parkeinrichtungen und Bädern, die Erstellung von Telekommunikationsnetzen und -linien, die Erbringung von Telekommunikationsdiensten und -dienstleistungen, der Betrieb solcher TK-Netze und –Linien, die Verwaltung u. Vermietung von Grundbesitz für die Stadt Bamberg sowie die Erbringung aller Dienstleistungen, die mit der vorgenannten Tätigkeit in Zusammenhang stehen können.

Die Gesellschaft erbringt damit ausschließlich Leistungen, die zum eigenen Wirkungskreis der Gemeinden im Sinne des Art. 83 Abs. 1 BV bzw. Art. 57 Abs. 1 GO gehören.

### 3.4 Organe

#### 3.4.1 Gesellschafterversammlung

Gesellschafter	vertreten durch	Stimmanteile in %
Stadt Bamberg	Oberbürgermeister	99,0
Eigene Anteile	Geschäftsführer	1,0

#### 3.4.2 Aufsichtsrat

Mitglieder	Funktion <sup>1</sup>	Beruf
<b>Vorsitzender</b>	Vorsitzender	Oberbürgermeister
Herr Andreas Starke		
<b>Stellv. Vorsitzender</b>	Stv. Vorsitzender	Pensionär
Herr Dr. Helmut Müller		
<b>Weitere Mitglieder</b>		
Herr Michael Bosch	Stadtrat	Schlossermeister
Herr Peter Gack	Stadtrat	Dipl. Betriebswirt (FH)
Herr Heinz Kuntke	Stadtrat	Richter
Herr Peter Neller	Stadtrat	Richter
Herr Christoph Starke	Stadtrat	Pharmareferent
Herr Dieter Weinsheimer	Stadtrat	Rektor
Herr Hannes Porzelt	Arbeitnehmersvertreter	Betriebsrat

<sup>1</sup> Angegeben ist die Funktion, aufgrund derer das AR-Mitglied entsandt wird.

#### 3.4.3 Geschäftsführung

Mitglieder	Name
<b>Geschäftsführer</b>	Herr Dipl.-Ing. Klaus Rubach
<b>Einzelprokura</b>	Herr Dipl.-Kfm. Günter Haag
	Herr Dipl. Wi.Ing. Christian Neumann

### 3.5 Offenlegung der Bezüge der Geschäftsführung

Mitglieder des geschäftsführenden Unternehmensorgans	Ausübung Wahlrecht § 286 Abs. 4 HGB	Gesamtbezüge 2013 in T€ <sup>1</sup>
Herr Klaus Rubach	Ja	222

<sup>1</sup> Gesamtbezüge im Sinne des § 285 Nr. 9 a HGB für alle Stadtwerke-Gesellschaften inkl. Hexa.kon und enPlus eG. Die Angabe erfolgt aufgrund einer entsprechenden Erklärung im Geschäftsführervertrag.

### 3.6 Wirtschaftliche Verhältnisse

#### 3.6.1 Vermögenslage - Aktiva

Pos-Nr.	Bilanz-Position A k t i v a	2013 in T€	2012 in T€	Abweichung in	
				T€	%
	A. Anlagevermögen				
01	I. Immaterielle Vermögensgegenstände	255	60	195	325,0
02	II. Sachanlagen	10.897	10.782	115	1,1
03	III. Finanzanlagen	76.760	76.049	711	0,9
04	<b>Summe Anlagevermögen</b>	<b>87.911</b>	<b>86.890</b>	<b>1.021</b>	<b>1,2</b>
	B. Umlaufvermögen				
06	I. Vorräte	0	0	0	-
07	II. Forderungen u. sonst. Vermögensgegenstände	26.995	35.410	-8.415	-23,8
08	III. Wertpapiere	0	0	0	-
09	IV. Kassenbestand u. Guthaben bei Kreditinstituten	5.436	74	5.362	7.245,9
10	<b>Summe Umlaufvermögen</b>	<b>32.431</b>	<b>35.484</b>	<b>-3.053</b>	<b>-8,6</b>
11	<b>Summe Rechnungsabgrenzungsposten</b>	<b>9</b>	<b>9</b>	<b>0</b>	<b>0,0</b>
12	<b>Bilanzsumme A k t i v a</b>	<b>120.351</b>	<b>122.383</b>	<b>-2.032</b>	<b>-1,7</b>

#### 3.6.2 Vermögenslage - Passiva

Pos-Nr.	Bilanz-Position P a s s i v a	2013 in T€	2012 in T€	Abweichung in	
				T€	%
	A. Eigenkapital				
01	I. Gezeichnetes Kapital	6.074	6.074	0	0,0
02	II. Kapitalrücklage	41.966	38.466	3.500	9,1
03	III. Gewinnrücklagen	26.724	26.747	-23	-0,1
04	IV. Gewinn-/Verlustvortrag	2.305	1.558	747	47,9
05	V. Jahresüberschuß/-fehlbetrag	3.112	3.463	-351	-10,1
06	<b>Summe Eigenkapital</b>	<b>80.181</b>	<b>76.309</b>	<b>3.872</b>	<b>5,1</b>
07	<b>Summe Empfangene Ertragszuschüsse</b>	<b>532</b>	<b>550</b>	<b>-18</b>	<b>-3,3</b>
08	<b>Summe Rückstellungen</b>	<b>3.655</b>	<b>2.915</b>	<b>740</b>	<b>25,4</b>
09	<b>Summe Verbindlichkeiten</b>	<b>35.982</b>	<b>42.609</b>	<b>-6.627</b>	<b>-15,6</b>
10	<b>Summe Rechnungsabgrenzungsposten</b>	<b>0</b>	<b>0</b>	<b>0</b>	<b>-</b>
11	<b>Bilanzsumme P a s s i v a</b>	<b>120.351</b>	<b>122.383</b>	<b>-2.032</b>	<b>-1,7</b>

### 3.6.3 Ertragslage

Pos.-Nr.	GuV-Position	2013 in T€	2012 in T€	Abweichung	
				T€	in %
01	Umsatzerlöse	5.870	5.295	575	10,9
02	Sonstige betriebliche Erträge <sup>1</sup>	172	49	123	251,0
<b>03</b>	<b>Betriebserträge</b>	<b>6.042</b>	<b>5.344</b>	<b>698</b>	<b>13,1</b>
04	Materialaufwand	2.003	1.822	181	9,9
05	Personalaufwand	4.387	3.358	1.029	30,6
06	Abschreibungen	308	280	28	10,0
07	Zinsen und ähnliche Aufwendungen	1.582	1.514	68	4,5
08	Sonstige betriebliche Aufwendungen <sup>2</sup>	1.500	1.556	-56	-3,6
<b>09</b>	<b>Betriebliche Aufwendungen</b>	<b>9.779</b>	<b>8.529</b>	<b>1.250</b>	<b>14,7</b>
<b>10</b>	<b>Betriebsergebnis</b>	<b>-3.738</b>	<b>-3.186</b>	<b>-552</b>	<b>17,3</b>
11	Erträge aus Gewinnabführung <sup>1</sup>	17.010	14.635	2.375	16,2
12	Aufwendungen aus Verlustübernahme	9.823	9.143	680	7,4
13	Abschreibungen auf Finanzanlagen	0	0	0	-
<b>14</b>	<b>Beteiligungsergebnis</b>	<b>7.187</b>	<b>5.492</b>	<b>1.695</b>	<b>30,9</b>
15	Sonstige Zinsen und ähnliche Erträge	1.642	1.658	-16	-1,0
16	Steuern vom Einkommen und Ertrag <sup>3</sup>	1.979	501	1.478	295,0
<b>17</b>	<b>Jahresergebnis (vor Ergebnisverwendung)</b>	<b>3.112</b>	<b>3.463</b>	<b>-351</b>	<b>-10,1</b>
18	Einstellung in andere Gewinnrücklagen	0	0	0	-
19	Aufwendungen aus Ergebnisabführungen	0	0	0	-
<b>20</b>	<b>Jahresergebnis (nach Ergebnisverwendung)</b>	<b>3.112</b>	<b>3.463</b>	<b>-351</b>	<b>-10,1</b>

<sup>1</sup> Die Steuerumlagen in Höhe von 5.958 T € (Vj. 4.011 T €) wurden i.S.e. Vorweg-Gewinnabführung aus den sonstigen betrieblichen Erträgen in die Position Erträge aus Gewinnabführung umgegliedert.

<sup>2</sup> In der Position "Sonstige betriebliche Aufwendungen" sind die Positionen "Sonstige Steuern" in Höhe von 5 T€ (Vj. 4,8 T€)

<sup>3</sup> In der Position waren im Jahr 2012 Konzernumlagen in Höhe von -295 T€ enthalten.

### 3.7 Kreditaufnahme

Pos.-Nr.	Position	2013 in T€	2012 in T€	Abweichung	
				T€	in %
01	Verbindlichkeiten geg. Kreditinstituten	30.668	35.753	-5.085	-14,2
02	davon kurzfristige Verbindlichkeiten <sup>1</sup>	454	3.497	-3.043	-87,0
03	Verbindlichkeiten geg. Stadt Bamberg	8	19	-11	-57,9

<sup>1</sup> mit einer Restlaufzeit bis zu einem Jahr

## 4. Stadtwerke Bamberg Energie- und Wasserversorgungs GmbH

### 4.1 Stammdaten

<b>Firma</b>	Stadtwerke Bamberg Energie- und Wasserversorgungs GmbH
<b>Sitz</b>	Bamberg
<b>Adresse</b>	Margaretendamm 28, 96052 Bamberg
<b>Handelsregister</b>	HR B 3863 Amtsgericht Bamberg
<b>Stammkapital</b>	3.956.550,- €
<b>Geschäftsjahr</b>	Das Geschäftsjahr ist das Kalenderjahr.
<b>Rechtliche Grundlagen</b>	Die Gesellschaft wurde aufgrund des entsprechenden Stadtratsbeschlusses vom 25.11.1998 mit notariellem Vertrag vom 23.12.1998 (URNr. 1464/1998, Notar Dr. Dieter Liedel, Bamberg) errichtet. Es gilt der Gesellschaftsvertrag in seiner Fassung vom 29.03.2007.

### 4.2 Beteiligungsverhältnisse

Gesellschafter	Geschäftsanteil in €	Anteil in %
STWB Stadtwerke Bamberg GmbH	3.323.450,-	84,0
E.ON Bayern AG	395.700,-	10,0
Ferngas Nordbayern GmbH	237.400,-	6,0

### 4.3 Öffentlicher Zweck

Gegenstand des Unternehmens ist die Erzeugung, der Bezug, der Handel, der Transport und die Verteilung von Strom, Gas und Wasser sowie die Durchführung der Straßenbeleuchtung.

Die Gesellschaft erbringt damit ausschließlich Leistungen, die zum eigenen Wirkungskreis der Gemeinden im Sinne des Art. 83 Abs. 1 BV bzw. Art. 57 Abs. 1 GO gehören.

### 4.4 Organe

#### 4.4.1 Gesellschafterversammlung

Gesellschafter	vertreten durch	Stimmanteile in %
STWB Stadtwerke Bamberg GmbH	Geschäftsführer	84,0
E.ON Bayern AG	Mitglied der Geschäftsleitung	10,0
Ferngas Nordbayern GmbH	Geschäftsführer	6,0

#### 4.4.2 Aufsichtsrat

Mitglieder	Funktion <sup>1</sup>	Beruf
<b>Vorsitzender</b>		
Herr Andreas Starke	Oberbürgermeister	Oberbürgermeister
<b>Stellv. Vorsitzender</b>		
Herr Dr. Helmut Müller	Stadtrat	Pensionär
<b>Weitere Mitglieder</b>		
Herr Ludwig Schiebler	Vertreter E.ON Bayern AG	Mitglied der Geschäftsleitung
Herr Roland Brütting	Vertreter FGN GmbH	Leiter Vertrieb
Herr Michael Bosch	Stadtrat	Schlossermeister
Herr Peter Gack	Stadtrat	Dipl. Betriebswirt (FH)
Herr Heinz Kuntke	Stadtrat	Richter
Herr Peter Neller	Stadtrat	Richter
Herr Christoph Starke	Stadtrat	Pharmareferent
Herr Dieter Weinsheimer	Stadtrat	Rektor
Herr Tobias Motzer	Arbeitnehmersvertreter	Fachbereichsleiter

<sup>1</sup> Angegeben ist die Funktion, aufgrund derer das AR-Mitglied entsandt wird.

#### 4.4.3 Geschäftsführung

Mitglieder	Name
<b>Geschäftsführer</b>	Herr Dipl.-Ing. Klaus Rubach
<b>Einzelprokura</b>	Herr Dipl.-Ing. Christian Fendt
	Herr Dipl.-Kfm. Günter Haag
	Herr Dipl. Geol. Christoph Jeromin
	Herr Dipl. Wi.Ing. Christian Neumann
	Herr Dipl. Ing. Horst Ziegler

#### 4.5 Offenlegung der Bezüge der Geschäftsführung

Mitglieder des geschäftsführenden Unternehmensorgans	Ausübung Wahlrecht § 286 Abs. 4 HGB	Gesamtbezüge 2013 in T€ <sup>1</sup>
Herr Klaus Rubach	Ja	222

<sup>1</sup> Gesamtbezüge im Sinne des § 285 Nr. 9 a HGB für alle Stadtwerke-Gesellschaften inkl. Hexa.Kon und enPlus eG. Die Angabe erfolgt aufgrund einer entsprechenden Erklärung im Geschäftsführervertrag.



## 4.6 Wirtschaftliche Verhältnisse

### 4.6.1 Vermögenslage - Aktiva

Pos-Nr.	Bilanz-Position A k t i v a	2013 in T€	2012 in T€	Abweichung in	
				T€	%
	A. Anlagevermögen				
01	I. Immaterielle Vermögensgegenstände	694	799	-105	-13,1
02	II. Sachanlagen	56.685	54.538	2.147	3,9
03	III. Finanzanlagen	222	231	-9	-3,9
04	<b>Summe Anlagevermögen</b>	<b>57.600</b>	<b>55.568</b>	<b>2.032</b>	<b>3,7</b>
	B. Umlaufvermögen				
05	I. Vorräte	1.828	1.352	476	35,2
06	II. Forderungen u. sonst. Vermögensgegenstände	56.422	64.845	-8.423	-13,0
07	III. Wertpapiere	0	0	0	-
08	IV. Kassenbestand u. Guthaben bei Kreditinstituten	2.466	451	2.015	446,8
09	<b>Summe Umlaufvermögen</b>	<b>60.716</b>	<b>66.649</b>	<b>-5.933</b>	<b>-8,9</b>
10	<b>Summe Rechnungsabgrenzungsposten</b>	<b>229</b>	<b>52</b>	<b>177</b>	<b>340,4</b>
11	<b>Bilanzsumme A k t i v a</b>	<b>118.545</b>	<b>122.270</b>	<b>-3.725</b>	<b>-3,0</b>

### 4.6.2 Vermögenslage - Passiva

Pos-Nr.	Bilanz-Position P a s s i v a	2013 in T€	2012 in T€	Abweichung in	
				T€	%
	A. Eigenkapital				
01	I. Gezeichnetes Kapital	3.957	3.957	0	0,0
02	II. Kapitalrücklage	26.162	26.162	0	0,0
03	III. Gewinnrücklagen	0	0	0	-
04	IV. Gewinn-/Verlustvortrag	20	20	0	0,0
05	V. Jahresüberschuß/-fehlbetrag	0	0	0	-
06	<b>Summe Eigenkapital</b>	<b>30.139</b>	<b>30.139</b>	<b>0</b>	<b>0,0</b>
07	<b>Sonderposten aus Zuschüssen</b>	<b>7.438</b>	<b>7.396</b>	<b>42</b>	<b>0,6</b>
08	<b>Summe Rückstellungen</b>	<b>12.747</b>	<b>11.759</b>	<b>988</b>	<b>8,4</b>
09	<b>Summe Verbindlichkeiten</b>	<b>68.221</b>	<b>72.975</b>	<b>-4.754</b>	<b>-6,5</b>
10	<b>Summe Rechnungsabgrenzungsposten</b>	<b>0</b>	<b>0</b>	<b>0</b>	<b>-</b>
11	<b>Bilanzsumme P a s s i v a</b>	<b>118.545</b>	<b>122.270</b>	<b>-3.725</b>	<b>-3,0</b>

### 4.6.3 Ertragslage

Pos-Nr.	GuV-Position	2013 in T€	2012 in T€	Abweichung in	
				T€	%
01	Umsatzerlöse <sup>1</sup>	129.907	123.248	6.659	5,4
02	Sonstige betriebliche Erträge <sup>2</sup>	3.196	2.026	1.170	57,7
<b>03</b>	<b>Betriebserträge</b>	<b>133.104</b>	<b>125.274</b>	<b>7.830</b>	<b>6,3</b>
04	Materialaufwand	85.808	80.560	5.248	6,5
05	Personalaufwand	10.316	10.277	39	0,4
06	Abschreibungen <sup>3</sup>	5.770	5.795	-25	-0,4
07	Zinsen und ähnliche Aufwendungen	272	119	153	128,6
08	Sonstige betriebliche Aufwendungen <sup>4</sup>	12.424	11.787	637	5,4
<b>09</b>	<b>Betriebliche Aufwendungen</b>	<b>114.590</b>	<b>108.538</b>	<b>6.052</b>	<b>5,6</b>
<b>10</b>	<b>Betriebsergebnis</b>	<b>18.514</b>	<b>16.736</b>	<b>1.778</b>	<b>10,6</b>
11	Sonstige Zinsen und ähnliche Erträge	186	43	143	332,6
12	Steuern vom Einkommen und Ertrag	6.117	4.340	1.777	40,9
<b>13</b>	<b>Jahresergebnis (vor Ergebnisabführung)</b>	<b>12.582</b>	<b>12.439</b>	<b>143</b>	<b>1,1</b>
14	Aufwendungen aus Ergebnisabführungen	10.569	10.449	120	1,1
15	Ausgleichszahlung an außenstehende Gesellschafter	2.013	1.990	23	1,2
<b>16</b>	<b>Jahresergebnis (nach Ergebnisabführung)</b>	<b>0</b>	<b>0</b>	<b>0</b>	<b>-</b>

<sup>1</sup> Von den Umsatzerlösen wurde die Stromsteuer (6,6 Mio €, Vj. 7,2 Mio €) sowie die Erdgassteuer (3,4 Mio €, Vj. 2,9 Mio €) abgesetzt.

<sup>2</sup> Hier sind die Positionen "Erhöhung bzw. Verminderung des Bestandes an fertigen und unfertigen Erzeugnissen" und "Andere aktivierte Eigenleistungen" mit zusammen 1.136 T€ (Vj. 355 T€) enthalten.

<sup>3</sup> Die Position "Abschreibungen" enthält die "Abschreibungen auf Finanzanlagen u. Wertpapiere des Umlaufvermögens" in Höhe von 0 € (Vj. 97 T€).

<sup>4</sup> Hier ist die Position "Sonstige Steuern" in Höhe von 56 T€ (Vj. 57 T€) enthalten.

### 4.7 Kreditaufnahme

Pos-Nr.	Position	2013 in T€	2012 in T€	Abweichung in	
				T€	%
01	Verbindlichkeiten geg. Kreditinstituten	8.625	77	8.548	11.101,3
02	davon kurzfristige Verbindlichkeiten <sup>1</sup>	250	77	173	224,7
03	Verbindlichkeiten geg. Stadt Bamberg	1.856	2.389	-533	-22,3

<sup>1</sup> mit einer Restlaufzeit bis zu einem Jahr

## 5. Stadtwerke Bamberg Energiedienstleistung GmbH

### 5.1 Stammdaten

<b>Firma</b>	Stadtwerke Bamberg Energiedienstleistung GmbH
<b>Sitz</b>	Bamberg
<b>Adresse</b>	Margaretendamm 28, 96052 Bamberg
<b>Handelsregister</b>	HR B 5731, Amtsgericht Bamberg
<b>Stammkapital</b>	100.000,- €
<b>Geschäftsjahr</b>	Das Geschäftsjahr ist das Kalenderjahr.
<b>Rechtliche Grundlagen</b>	Die Gesellschaft wurde aufgrund des entsprechenden Stadtratsbeschlusses vom 31.01.2007 mit notariellem Vertrag vom 27.02.2007 (URNr. 184/2007, Notar Dr. Dieter Liedel, Bamberg) errichtet. Es gilt der Gesellschaftsvertrag in seiner Fassung vom 27.02.2007.

### 5.2 Beteiligungsverhältnisse

Gesellschafter	Geschäftsanteil in €	Anteil in %
STWB Stadtwerke Bamberg GmbH	100.000,- €	100,0

### 5.3 Öffentlicher Zweck

Gegenstand des Unternehmens ist die Erbringung von Versorgungsleistungen, versorgungsnahen Serviceleistungen und Personaldienstleistungen für die Stadt Bamberg, die städtischen Betriebe der Stadt Bamberg, die Gesellschaften der Stadt Bamberg sowie alle von der Stadt Bamberg verwalteten Stiftungen.

Die Gesellschaft erbringt damit ausschließlich Leistungen, die zum eigenen Wirkungskreis der Gemeinden im Sinne des Art. 83 Abs. 1 BV bzw. Art. 57 Abs. 1 GO gehören.

### 5.4 Organe

#### 5.4.1 Gesellschafterversammlung

Gesellschafter	vertreten durch	Stimmanteile in %
STWB Stadtwerke Bamberg GmbH	Geschäftsführer	100,0

### 5.4.2 Aufsichtsrat

Mitglieder	Funktion <sup>1</sup>	Beruf
<b>Vorsitzender</b>		
Herr Andreas Starke	Oberbürgermeister	Oberbürgermeister
<b>Stellv. Vorsitzender</b>		
Herr Dr. Helmut Müller	Stadtrat	Pensionär
<b>Weitere Mitglieder</b>		
Herr Michael Bosch	Stadtrat	Schlossermeister
Herr Peter Gack	Stadtrat	Dipl. Betriebswirt (FH)
Herr Heinz Kuntke	Stadtrat	Richter
Herr Peter Neller	Stadtrat	Richter
Herr Christoph Starke	Stadtrat	Pharmareferent
Herr Dieter Weinsheimer	Stadtrat	Rektor
Herr Karlheinz Ender	Arbeitnehmersvertreter	Betriebsrat

<sup>1</sup> Angegeben ist die Funktion, aufgrund derer das AR-Mitglied entsandt wird.

### 5.4.3 Geschäftsführung

Mitglieder	Name
<b>Geschäftsführer</b>	Herr Dipl.-Ing. Klaus Rubach
<b>Einzelprokura</b>	Herr Dipl. Ing. Horst Ziegler
	Herr Dipl.-Ing. Theo Bogdan

### 5.5 Offenlegung der Bezüge der Geschäftsführung

Mitglieder des geschäftsführenden Unternehmensorgans	Ausübung Wahlrecht § 286 Abs. 4 HGB	Gesamtbezüge 2013 in T€ <sup>1</sup>
Herr Klaus Rubach	Ja	222

<sup>1</sup> Gesamtbezüge im Sinne des § 285 Nr. 9 a HGB für alle Stadtwerke-Gesellschaften inkl. Hexa.kon und enPlus eG. Die Angabe erfolgt aufgrund einer entsprechenden Erklärung im Geschäftsführervertrag.

## 5.6 Wirtschaftliche Verhältnisse

### 5.6.1 Vermögenslage - Aktiva

Pos-Nr.	Bilanz-Position A k t i v a	2013 in T€	2012 in T€	Abweichung in	
				T€	%
	A. Anlagevermögen				
01	I. Immaterielle Vermögensgegenstände	0	0	0	-
02	II. Sachanlagen	912	922	-10	-1,1
03	III. Finanzanlagen	0	0	0	-
04	<b>Summe Anlagevermögen</b>	<b>912</b>	<b>922</b>	<b>-10</b>	<b>-1,1</b>
	B. Umlaufvermögen				
06	I. Vorräte	66	124	-58	-46,8
07	II. Forderungen u. sonst. Vermögensgegenstände	987	1.059	-72	-6,8
08	III. Wertpapiere	0	0	0	-
09	IV. Kassenbestand u. Guthaben bei Kreditinstituten	103	9	94	1.044,4
10	<b>Summe Umlaufvermögen</b>	<b>1.155</b>	<b>1.192</b>	<b>-37</b>	<b>-3,1</b>
11	<b>Summe Rechnungsabgrenzungsposten</b>	<b>0</b>	<b>0</b>	<b>0</b>	<b>-</b>
12	<b>Bilanzsumme A k t i v a</b>	<b>2.067</b>	<b>2.113</b>	<b>-46</b>	<b>-2,2</b>

### 5.6.2 Vermögenslage - Passiva

Pos-Nr.	Bilanz-Position P a s s i v a	2013 in T€	2012 in T€	Abweichung in	
				T€	%
	A. Eigenkapital				
01	I. Gezeichnetes Kapital	100	100	0	0,0
02	II. Kapitalrücklage	0	0	0	-
03	III. Gewinnrücklagen	0	0	0	-
04	IV. Gewinn-/Verlustvortrag	0	0	0	-
05	V. Jahresüberschuß/-fehlbetrag	0	0	0	-
06	<b>Summe Eigenkapital</b>	<b>100</b>	<b>100</b>	<b>0</b>	<b>0,0</b>
07	<b>Summe Rückstellungen</b>	<b>235</b>	<b>237</b>	<b>-2</b>	<b>-0,8</b>
08	<b>Summe Verbindlichkeiten</b>	<b>1.732</b>	<b>1.777</b>	<b>-45</b>	<b>-2,5</b>
09	<b>Summe Rechnungsabgrenzungsposten</b>	<b>0</b>	<b>0</b>	<b>0</b>	<b>-</b>
10	<b>Bilanzsumme P a s s i v a</b>	<b>2.067</b>	<b>2.113</b>	<b>-46</b>	<b>-2,2</b>

### 5.6.3 Ertragslage

Pos-Nr.	GuV-Position	2013 in T€	2012 in T€	Abweichung in	
				T€	%
01	Umsatzerlöse <sup>1</sup>	6.003	5.040	963	19,1
02	Sonstige betriebliche Erträge <sup>2</sup>	56	241	-185	-76,8
<b>03</b>	<b>Betriebserträge</b>	<b>6.059</b>	<b>5.280</b>	<b>779</b>	<b>14,8</b>
04	Materialaufwand	5.008	4.273	735	17,2
05	Personalaufwand	625	656	-31	-4,7
06	Abschreibungen	83	42	41	97,6
07	Zinsen und ähnliche Aufwendungen	3	6	-3	-50,0
08	Sonstige betriebliche Aufwendungen <sup>3</sup>	188	143	45	31,5
<b>09</b>	<b>Betriebliche Aufwendungen</b>	<b>5.908</b>	<b>5.120</b>	<b>788</b>	<b>15,4</b>
<b>10</b>	<b>Betriebsergebnis</b>	<b>151</b>	<b>160</b>	<b>-9</b>	<b>-5,6</b>
11	Sonstige Zinsen und ähnliche Erträge	2	1	1	100,0
12	Steuern vom Einkommen und Ertrag	53	43	10	23,3
<b>13</b>	<b>Jahresergebnis (vor Ergebnisabführung)</b>	<b>99</b>	<b>119</b>	<b>-20</b>	<b>-16,8</b>
14	Aufwendungen aus Ergebnisabführungen	99	119	-20	-16,8
<b>15</b>	<b>Jahresergebnis (nach Ergebnisabführung)</b>	<b>0</b>	<b>0</b>	<b>0</b>	<b>-</b>

<sup>1</sup> Von den Umsatzerlösen wurde die Stromsteuer in Höhe von 254 T€ (Vj. 265 T€) sowie Erdgassteuer in Höhe von 70 T€ (Vj. 70 T€) abgesetzt.

<sup>2</sup> Hier ist die Position "Erhöhung bzw. Verminderung des Bestandes an fertigen und unfertigen Erzeugnissen" in Höhe von -58 T€ (Vj. 67 T€) sowie die Position "andere aktivierte Eigenleistungen" in Höhe von 0 T€ (Vj. 75 T€) enthalten.

<sup>3</sup> In der Position "Sonstige betriebliche Aufwendungen" ist die Position "Sonstige Steuern" in Höhe von 0,6 T€ (Vj. 0,6 T€) enthalten.

### 5.7 Kreditaufnahme

Pos-Nr.	Position	2013 in T€	2012 in T€	Abweichung in	
				T€	%
01	Verbindlichkeiten geg. Kreditinstituten	0	0	0	-
02	davon kurzfristige Verbindlichkeiten <sup>1</sup>	0	0	0	-
03	Verbindlichkeiten geg. Stadt Bamberg	278	210	68	32,4

<sup>1</sup> mit einer Restlaufzeit bis zu einem Jahr

## 6. Stadtwerke Bamberg Verkehrs- und Park GmbH

### 6.1 Stammdaten

<b>Firma</b>	Stadtwerke Bamberg Verkehrs- und Park GmbH
<b>Sitz</b>	Bamberg
<b>Adresse</b>	Margaretendamm 28, 96052 Bamberg
<b>Handelsregister</b>	HR B 3862, Amtsgericht Bamberg
<b>Stammkapital</b>	4.000.000,- DM (umgerechnet 2.045.167,52 €)
<b>Geschäftsjahr</b>	Das Geschäftsjahr ist das Kalenderjahr.
<b>Rechtliche Grundlagen</b>	Die Gesellschaft wurde aufgrund des entsprechenden Stadtratsbeschlusses vom 25.11.1998 mit notariellem Vertrag vom 23.12.1998 (URNr. 1464/1998, Notar Dr. Dieter Liedel, Bamberg) errichtet. Es gilt der Gesellschaftsvertrag in seiner Fassung vom 20.02.2013.

### 6.2 Beteiligungsverhältnisse

Gesellschafter	Geschäftsanteil in € <sup>1</sup>	Anteil in %
STWB Stadtwerke Bamberg GmbH	2.024.716,-	99,0
Stadt Bamberg	20.452,-	1,0

<sup>1</sup> Gerundete EURO-Werte, da das Stammkapital noch nicht auf EURO umgestellt wurde.

### 6.3 Öffentlicher Zweck

Gegenstand des Unternehmens ist die Durchführung des öffentlichen Personennahverkehrs, der Bau und Betrieb von Parkeinrichtungen in der Stadt Bamberg sowie der Betrieb und Unterhalt des Flugplatzes Bamberg-Breitenau.

Die Gesellschaft erbringt damit ausschließlich Leistungen, die zum eigenen Wirkungskreis der Gemeinden im Sinne des Art. 83 Abs. 1 BV bzw. Art. 57 Abs. 1 GO gehören.

### 6.4 Organe

#### 6.4.1 Gesellschafterversammlung

Gesellschafter	vertreten durch	Stimmanteile in %
STWB Stadtwerke Bamberg GmbH	Geschäftsführer	99,0
Stadt Bamberg	Oberbürgermeister	1,0

### 6.4.2 Aufsichtsrat

Mitglieder	Funktion <sup>1</sup>	Beruf
<b>Vorsitzender</b>		
Herr Andreas Starke	Oberbürgermeister	Oberbürgermeister
<b>Stellv. Vorsitzender</b>		
Herr Dr. Helmut Müller	Stadtrat	Pensionär
<b>Weitere Mitglieder</b>		
Herr Michael Bosch	Stadtrat	Schlossermeister
Herr Peter Gack	Stadtrat	Dipl. Betriebswirt (FH)
Herr Heinz Kuntke	Stadtrat	Richter
Herr Peter Neller	Stadtrat	Richter
Herr Christoph Starke	Stadtrat	Pharmareferent
Herr Dieter Weinsheimer	Stadtrat	Rektor
Herr Matthias Burkard	Arbeitnehmervertreter	Angestellter

<sup>1</sup> Angegeben ist die Funktion, aufgrund derer das AR-Mitglied entsandt wird.

### 6.4.3 Geschäftsführung

Mitglieder	Name
<b>Geschäftsführer</b>	Herr Dipl.-Ing. Klaus Rubach
<b>Einzelprokura</b>	Herr Dipl.-Ing. (FH) Peter Scheuenstuhl

### 6.5 Offenlegung der Bezüge der Geschäftsführung

Mitglieder des geschäftsführenden Unternehmensorgans	Ausübung Wahlrecht § 286 Abs. 4 HGB	Gesamtbezüge 2013 in T€ <sup>1</sup>
Herr Klaus Rubach	Ja	222

<sup>1</sup> Gesamtbezüge im Sinne des § 285 Nr. 9 a HGB für alle Stadtwerke-Gesellschaften inkl. Hexa.kon und enPlus eG. Die Angabe erfolgt aufgrund einer entsprechenden Erklärung im Geschäftsführervertrag.



## 6.6 Wirtschaftliche Verhältnisse

### 6.6.1 Vermögenslage - Aktiva

Pos-Nr.	Bilanz-Position A k t i v a	2013 in T€	2012 in T€	Abweichung in	
				T€	%
	A. Anlagevermögen				
01	I. Immaterielle Vermögensgegenstände	1.026	1.122	-96	-8,6
02	II. Sachanlagen	31.246	30.346	900	3,0
03	III. Finanzanlagen	15.629	15.629	0	0,0
04	<b>Summe Anlagevermögen</b>	<b>47.901</b>	<b>47.097</b>	<b>804</b>	<b>1,7</b>
	B. Umlaufvermögen				
05	I. Vorräte	217	271	-54	-19,9
06	II. Forderungen u. sonst. Vermögensgegenstände	1.327	823	504	61,2
07	III. Wertpapiere	0	0	0	-
08	IV. Kassenbestand u. Guthaben bei Kreditinstituten	903	188	715	380,3
09	<b>Summe Umlaufvermögen</b>	<b>2.447</b>	<b>1.283</b>	<b>1.164</b>	<b>90,7</b>
10	<b>Summe Rechnungsabgrenzungsposten</b>	<b>14</b>	<b>23</b>	<b>-9</b>	<b>-39,1</b>
11	<b>Bilanzsumme A k t i v a</b>	<b>50.362</b>	<b>48.403</b>	<b>1.959</b>	<b>4,0</b>

### 6.6.2 Vermögenslage - Passiva

Pos-Nr.	Bilanz-Position P a s s i v a	2013 in T€	2012 in T€	Abweichung in	
				T€	%
	A. Eigenkapital				
01	I. Gezeichnetes Kapital	2.045	2.045	0	0,0
02	II. Kapitalrücklage	23.157	23.157	0	0,0
03	III. Gewinnrücklagen	0	0	0	-
04	IV. Gewinn-/Verlustvortrag	0	0	0	-
05	V. Jahresüberschuß/-fehlbetrag	0	0	0	-
06	<b>Summe Eigenkapital</b>	<b>25.203</b>	<b>25.203</b>	<b>0</b>	<b>0,0</b>
07	<b>Summe Sonderposten für Investitionszuschüsse</b>	<b>3.867</b>	<b>4.338</b>	<b>-471</b>	<b>-10,9</b>
08	<b>Summe Rückstellungen</b>	<b>3.393</b>	<b>3.476</b>	<b>-83</b>	<b>-2,4</b>
09	<b>Summe Verbindlichkeiten</b>	<b>17.728</b>	<b>15.200</b>	<b>2.528</b>	<b>16,6</b>
10	<b>Summe Rechnungsabgrenzungsposten</b>	<b>171</b>	<b>186</b>	<b>-15</b>	<b>-8,1</b>
11	<b>Bilanzsumme P a s s i v a</b>	<b>50.362</b>	<b>48.403</b>	<b>1.959</b>	<b>4,0</b>

### 6.6.3 Ertragslage

Pos-Nr.	GuV-Position	2013 in T€	2012 in T€	Abweichung	
				T€	in %
01	Umsatzerlöse	11.053	11.626	-573	-4,9
02	Sonstige betriebliche Erträge	1.755	1.109	646	58,3
<b>03</b>	<b>Betriebserträge</b>	<b>12.809</b>	<b>12.734</b>	<b>75</b>	<b>0,6</b>
04	Materialaufwand	7.985	7.757	228	2,9
05	Personalaufwand	3.954	4.226	-272	-6,4
06	Abschreibungen	3.410	5.222	-1.812	-34,7
07	Zinsen und ähnliche Aufwendungen	871	996	-125	-12,6
08	Sonstige betriebliche Aufwendungen <sup>1</sup>	3.586	1.757	1.829	104,1
<b>09</b>	<b>Betriebliche Aufwendungen</b>	<b>19.807</b>	<b>19.958</b>	<b>-151</b>	<b>-0,8</b>
<b>10</b>	<b>Betriebsergebnis</b>	<b>-6.998</b>	<b>-7.224</b>	<b>226</b>	<b>-3,1</b>
11	Sonstige Zinsen und ähnliche Erträge	1	3	-2	-66,7
12	Erträge aus anderen Wertpapieren	2.190	1.991	199	10,0
13	Steuern vom Einkommen und Ertrag	0	0	0	-
<b>14</b>	<b>Jahresergebnis (vor Ergebnisabführung)</b>	<b>-4.807</b>	<b>-5.230</b>	<b>423</b>	<b>-8,1</b>
15	Erträge aus Verlustübernahme	4.807	5.230	-423	-8,1
<b>16</b>	<b>Jahresergebnis (nach Ergebnisabführung)</b>	<b>0</b>	<b>0</b>	<b>0</b>	<b>-</b>

<sup>1</sup>In der Position "Sonstige betriebliche Aufwendungen" ist die Position "Sonstige Steuern" in Höhe von 94 T€ (Vj. 90 T€) enthalten.

### 6.7 Kreditaufnahme

Pos.-Nr.	Position	2013 in T€	2012 in T€	Abweichung	
				T€	in %
01	Verbindlichkeiten geg. Kreditinstituten	853	1.318	-465	-35,3
02	davon kurzfristige Verbindlichkeiten <sup>1</sup>	296	465	-169	-36,3
03	Verbindlichkeiten geg. Stadt Bamberg	123	113	10	8,8

<sup>1</sup>mit einer Restlaufzeit bis zu einem Jahr

## 7. Stadtwerke Bamberg Bäder GmbH

### 7.1 Stammdaten

<b>Firma</b>	Stadtwerke Bamberg Bäder GmbH
<b>Sitz</b>	Bamberg
<b>Adresse</b>	Margaretendamm 28, 96052 Bamberg
<b>Handelsregister</b>	HR B 3861, Amtsgericht Bamberg
<b>Stammkapital</b>	1.500.000,- DM (umgerechnet 766.937,82 €)
<b>Geschäftsjahr</b>	Das Geschäftsjahr ist das Kalenderjahr.
<b>Rechtliche Grundlagen</b>	Die Gesellschaft wurde aufgrund des entsprechenden Stadtratsbeschlusses vom 25.11.1998 mit notariellem Vertrag vom 23.12.1998 (URNr. 1464/1998, Notar Dr. Dieter Liedel, Bamberg) errichtet. Es gilt der Gesellschaftsvertrag in seiner Fassung vom 23.12.1998.

### 7.2 Beteiligungsverhältnisse

Gesellschafter	Geschäftsanteil in € <sup>1</sup>	Anteil in %
STWB Stadtwerke Bamberg GmbH	759.269,-	99,0
Stadt Bamberg	7.669,-	1,0

<sup>1</sup> Gerundete EURO-Werte, da das Stammkapital noch nicht auf EURO umgestellt wurde.

### 7.3 Öffentlicher Zweck

Gegenstand des Unternehmens ist der Betrieb von Bädern in der Stadt Bamberg.

Die Gesellschaft erbringt damit ausschließlich Leistungen, die zum eigenen Wirkungskreis der Gemeinden im Sinne des Art. 83 Abs. 1 BV bzw. Art. 57 Abs. 1 GO gehören.

### 7.4 Organe

#### 7.4.1 Gesellschafterversammlung

Gesellschafter	vertreten durch	Stimmanteile in %
STWB Stadtwerke Bamberg GmbH	Geschäftsführer	99,0
Stadt Bamberg	Oberbürgermeister	1,0

### 7.4.2 Aufsichtsrat

Mitglieder	Funktion <sup>1</sup>	Beruf
<b>Vorsitzender</b>	Oberbürgermeister	Oberbürgermeister
Herr Andreas Starke		
<b>Stellv. Vorsitzender</b>	Stadtrat	Pensionär
Herr Dr. Helmut Müller		
<b>Weitere Mitglieder</b>		
Herr Michael Bosch	Stadtrat	Schlossermeister
Herr Peter Gack	Stadtrat	Dipl. Betriebswirt (FH)
Herr Heinz Kuntke	Stadtrat	Richter
Herr Peter Neller	Stadtrat	Richter
Herr Christoph Starke	Stadtrat	Pharmareferent
Herr Dieter Weinsheimer	Stadtrat	Rektor
Herr Thomas Murr	Arbeitnehmersvertreter	Betriebsrat/Angestellter

<sup>1</sup> Angegeben ist die Funktion, aufgrund derer das AR-Mitglied entsandt wird.

### 7.4.3 Geschäftsführung

Mitglieder	Name
<b>Geschäftsführer</b>	Herr Dipl.-Ing. Klaus Rubach
<b>Einzelprokura</b>	Herr Dipl. Geol. Christoph Jeromin

### 7.5 Offenlegung der Bezüge der Geschäftsführung

Mitglieder des geschäftsführenden Unternehmensorgans	Ausübung Wahlrecht § 286 Abs. 4 HGB	Gesamtbezüge 2013 in T€ <sup>1</sup>
Herr Klaus Rubach	Ja	222

<sup>1</sup> Gesamtbezüge im Sinne des § 285 Nr. 9 a HGB für alle Stadtwerke-Gesellschaften inkl. Hexa.kon und enPlus eG. Die Angabe erfolgt aufgrund einer entsprechenden Erklärung im Geschäftsführervertrag.

## 7.6 Wirtschaftliche Verhältnisse

### 7.6.1 Vermögenslage - Aktiva

Pos-Nr.	Bilanz-Position A k t i v a	2013 in T€	2012 in T€	Abweichung	
				T€	in %
	A. Anlagevermögen				
01	I. Immaterielle Vermögensgegenstände	36	36	0	0,0
02	II. Sachanlagen	32.676	35.200	-2.524	-7,2
03	III. Finanzanlagen	0	0	0	-
04	<b>Summe Anlagevermögen</b>	<b>32.712</b>	<b>35.236</b>	<b>-2.524</b>	<b>-7,2</b>
	B. Umlaufvermögen				
05	I. Vorräte	0	0	0	-
07	II. Forderungen u. sonst. Vermögensgegenstände	233	401	-168	-41,9
08	III. Wertpapiere	0	0	0	-
09	IV. Kassenbestand u. Guthaben bei Kreditinstituten	219	76	143	188,2
10	<b>Summe Umlaufvermögen</b>	<b>453</b>	<b>477</b>	<b>-24</b>	<b>-5,0</b>
11	<b>Summe Rechnungsabgrenzungsposten</b>	<b>6</b>	<b>0</b>	<b>6</b>	<b>-</b>
12	<b>Bilanzsumme A k t i v a</b>	<b>33.171</b>	<b>35.713</b>	<b>-2.542</b>	<b>-7,1</b>

### 7.6.2 Vermögenslage - Passiva

Pos-Nr.	Bilanz-Position P a s s i v a	2013 in T€	2012 in T€	Abweichung	
				T€	in %
	A. Eigenkapital				
01	I. Gezeichnetes Kapital	767	767	0	0,0
02	II. Kapitalrücklage	941	941	0	0,0
03	III. Gewinnrücklagen	0	0	0	-
04	IV. Gewinn-/Verlustvortrag	0	0	0	-
05	V. Jahresüberschuß/-fehlbetrag	0	0	0	-
06	<b>Summe Eigenkapital</b>	<b>1.708</b>	<b>1.708</b>	<b>0</b>	<b>0,0</b>
07	<b>Summe Sonderposten</b>	<b>17.762</b>	<b>18.501</b>	<b>-739</b>	<b>-4,0</b>
08	<b>Summe Rückstellungen</b>	<b>119</b>	<b>167</b>	<b>-48</b>	<b>-28,7</b>
09	<b>Summe Verbindlichkeiten</b>	<b>13.581</b>	<b>15.336</b>	<b>-1.755</b>	<b>-11,4</b>
10	<b>Summe Rechnungsabgrenzungsposten</b>	<b>0</b>	<b>0</b>	<b>0</b>	<b>-</b>
11	<b>Bilanzsumme P a s s i v a</b>	<b>33.171</b>	<b>35.713</b>	<b>-2.542</b>	<b>-7,1</b>

### 7.6.3 Ertragslage

Pos-Nr.	GuV-Position	2013 in T€	2012 in T€	Abweichung in	
				T€	%
01	Umsatzerlöse	2.779	2.601	178	6,8
02	Sonstige betriebliche Erträge	1.053	1.349	-296	-21,9
<b>03</b>	<b>Betriebserträge</b>	<b>3.832</b>	<b>3.950</b>	<b>-118</b>	<b>-3,0</b>
04	Materialaufwand	3.023	3.391	-368	-10,9
05	Personalaufwand	1.338	1.462	-124	-8,5
06	Abschreibungen	3.099	1.914	1.185	61,9
07	Zinsen und ähnliche Aufwendungen	515	505	10	2,0
08	Sonstige betriebliche Aufwendungen <sup>1</sup>	681	519	162	31,2
<b>09</b>	<b>Betriebliche Aufwendungen</b>	<b>8.656</b>	<b>7.790</b>	<b>866</b>	<b>11,1</b>
<b>10</b>	<b>Betriebsergebnis</b>	<b>-4.825</b>	<b>-3.840</b>	<b>-985</b>	<b>25,7</b>
11	Sonstige Zinsen und ähnliche Erträge	0	0	0	-
12	Steuern vom Einkommen und Ertrag	0	0	0	-
<b>13</b>	<b>Jahresergebnis (vor Ergebnisabführung)</b>	<b>-4.825</b>	<b>-3.840</b>	<b>-985</b>	<b>25,7</b>
14	Erträge aus Verlustübernahme	4.825	3.840	985	25,7
<b>15</b>	<b>Jahresergebnis (nach Ergebnisabführung)</b>	<b>0</b>	<b>0</b>	<b>0</b>	<b>-</b>

<sup>1</sup> In der Position "Sonstige betriebliche Aufwendungen" ist die Position "Sonstige Steuern" in Höhe von 23 T€ (Vj. 23 T€) enthalten.

### 7.7 Kreditaufnahme

Pos.-Nr.	Position	2013 in T€	2012 in T€	Abweichung in	
				T€	%
01	Verbindlichkeiten geg. Kreditinstituten	0	0	0	-
02	davon kurzfristige Verbindlichkeiten <sup>1</sup>	0	0	0	-
03	Verbindlichkeiten geg. Stadt Bamberg	4	7	-3	-42,9

<sup>1</sup> mit einer Restlaufzeit bis zu einem Jahr

## 8. Stadtwerke Bamberg Stadtbus GmbH

### 8.1 Stammdaten

<b>Firma</b>	Stadtwerke Bamberg Stadtbus GmbH
<b>Sitz</b>	Bamberg
<b>Adresse</b>	Margaretendamm 28, 96052 Bamberg
<b>Handelsregister</b>	HR B 3866, Amtsgericht Bamberg
<b>Stammkapital</b>	100.000,- €
<b>Geschäftsjahr</b>	Das Geschäftsjahr ist das Kalenderjahr.
<b>Rechtliche Grundlagen</b>	Die Gesellschaft wurde aufgrund des entsprechenden Stadtratsbeschlusses vom 24.02.1999 mit notariellem Vertrag vom 23.04.1999 (URNr. 371/1999, Notar Dr. Dieter Liedel, Bamberg) errichtet. Es gilt der Gesellschaftsvertrag in seiner Fassung vom 26.04.1999, zuletzt geändert am 04.08.2005.

### 8.2 Beteiligungsverhältnisse

Gesellschafter	Geschäftsanteil in €	Anteil in %
STWB Stadtwerke Bamberg GmbH	100.000,- €	100,0

### 8.3 Öffentlicher Zweck

Gegenstand des Unternehmens ist die Durchführung des öffentlichen Personennahverkehrs sowie die Erbringung von Dienst- und Werkleistungen für den Konzern Stadtwerke Bamberg und die Stadt Bamberg.

Die Gesellschaft erbringt damit ausschließlich Leistungen, die zum eigenen Wirkungskreis der Gemeinden im Sinne des Art. 83 Abs. 1 BV bzw. Art. 57 Abs. 1 GO gehören.

### 8.4 Organe

#### 8.4.1 Gesellschafterversammlung

Gesellschafter	vertreten durch	Stimmanteile in %
STWB Stadtwerke Bamberg GmbH	Geschäftsführer	100,0

### 8.4.2 Aufsichtsrat

Mitglieder	Funktion <sup>1</sup>	Beruf
<b>Vorsitzender</b>		
Herr Andreas Starke	Oberbürgermeister	Oberbürgermeister
<b>Stellv. Vorsitzender</b>		
Herr Dr. Helmut Müller	Stadtrat	Pensionär
<b>Weitere Mitglieder</b>		
Herr Michael Bosch	Stadtrat	Schlossermeister
Herr Peter Gack	Stadtrat	Dipl. Betriebswirt (FH)
Herr Heinz Kuntke	Stadtrat	Richter
Herr Peter Neller	Stadtrat	Richter
Herr Christoph Starke	Stadtrat	Pharmareferent
Herr Dieter Weinsheimer	Stadtrat	Rektor
Herr Holger Wicht	Arbeitnehmervertreter	Betriebsrat/Busfahrer

<sup>1</sup> Angegeben ist die Funktion, aufgrund derer das AR-Mitglied entsandt wird.

### 8.4.3 Geschäftsführung

Mitglieder	Name
<b>Geschäftsführer</b>	Herr Dipl.-Ing. Klaus Rubach
<b>Einzelprokura</b>	Herr Dipl.-Ing. (FH) Peter Scheuenstuhl

### 8.5 Offenlegung der Bezüge der Geschäftsführung

Mitglieder des geschäftsführenden Unternehmensorgans	Ausübung Wahlrecht § 286 Abs. 4 HGB	Gesamtbezüge 2013 in T€ <sup>1</sup>
Herr Klaus Rubach	Ja	222

<sup>1</sup> Gesamtbezüge im Sinne des § 285 Nr. 9 a HGB für alle Stadtwerke-Gesellschaften inkl. Hexa.kon und enPlus eG. Die Angabe erfolgt aufgrund einer entsprechenden Erklärung im Geschäftsführervertrag.



## 8.6 Wirtschaftliche Verhältnisse

### 8.6.1 Vermögenslage - Aktiva

Pos-Nr.	Bilanz-Position A k t i v a	2013 in T€	2012 in T€	Abweichung	
				T€	in %
	A. Anlagevermögen				
01	I. Immaterielle Vermögensgegenstände	0	0	0	-
02	II. Sachanlagen	0	0	0	-
03	III. Finanzanlagen	13	14	-1	-7,1
04	<b>Summe Anlagevermögen</b>	<b>13</b>	<b>14</b>	<b>-1</b>	<b>-7,1</b>
	B. Umlaufvermögen				
05	I. Vorräte	0	0	0	-
07	II. Forderungen u. sonst. Vermögensgegenstände	1.490	1.912	-422	-22,1
08	III. Wertpapiere	0	0	0	-
09	IV. Kassenbestand u. Guthaben bei Kreditinstituten	72	5	67	1.340,0
10	<b>Summe Umlaufvermögen</b>	<b>1.561</b>	<b>1.917</b>	<b>-356</b>	<b>-18,6</b>
11	<b>Summe Rechnungsabgrenzungsposten</b>	<b>0</b>	<b>0</b>	<b>0</b>	<b>-</b>
12	<b>Bilanzsumme A k t i v a</b>	<b>1.574</b>	<b>1.931</b>	<b>-357</b>	<b>-18,5</b>

### 8.6.2 Vermögenslage - Passiva

Pos-Nr.	Bilanz-Position P a s s i v a	2013 in T€	2012 in T€	Abweichung	
				T€	in %
	A. Eigenkapital				
01	I. Gezeichnetes Kapital	100	100	0	0,0
02	II. Kapitalrücklage	0	0	0	-
03	III. Gewinnrücklagen	171	171	0	0,0
04	IV. Gewinn-/Verlustvortrag	19	0	19	-
05	V. Jahresüberschuß/-fehlbetrag	38	19	19	100,0
06	<b>Summe Eigenkapital</b>	<b>328</b>	<b>290</b>	<b>38</b>	<b>13,1</b>
07	<b>Summe Rückstellungen</b>	<b>807</b>	<b>802</b>	<b>5</b>	<b>0,6</b>
08	<b>Summe Verbindlichkeiten</b>	<b>439</b>	<b>838</b>	<b>-399</b>	<b>-47,6</b>
09	<b>Summe Rechnungsabgrenzungsposten</b>	<b>0</b>	<b>0</b>	<b>0</b>	<b>-</b>
10	<b>Bilanzsumme P a s s i v a</b>	<b>1.574</b>	<b>1.931</b>	<b>-357</b>	<b>-18,5</b>

### 8.6.3 Ertragslage

Pos-Nr.	GuV-Position	2013 in T€	2012 in T€	Abweichung in	
				T€	%
01	Umsatzerlöse	4.399	3.922	477	12,2
02	Sonstige betriebliche Erträge	2	0	2	-
<b>03</b>	<b>Betriebserträge</b>	<b>4.401</b>	<b>3.922</b>	<b>479</b>	<b>12,2</b>
04	Materialaufwand	34	26	8	30,8
05	Personalaufwand	4.056	3.591	465	12,9
06	Abschreibungen	0	0	0	-
07	Zinsen und ähnliche Aufwendungen	29	48	-19	-39,6
08	Sonstige betriebliche Aufwendungen	234	230	4	1,7
<b>09</b>	<b>Betriebliche Aufwendungen</b>	<b>4.353</b>	<b>3.896</b>	<b>457</b>	<b>11,7</b>
<b>10</b>	<b>Betriebsergebnis</b>	<b>48</b>	<b>26</b>	<b>22</b>	<b>84,6</b>
11	Sonstige Zinsen und ähnliche Erträge	4	2	2	100,0
12	Steuern vom Einkommen und Ertrag	15	9	6	66,7
<b>13</b>	<b>Jahresergebnis</b>	<b>38</b>	<b>19</b>	<b>19</b>	<b>100,0</b>

### 8.7 Kreditaufnahme

Pos.-Nr.	Position	2013 in T€	2012 in T€	Abweichung in	
				T€	%
01	Verbindlichkeiten geg. Kreditinstituten	0	0	0	-
02	davon kurzfristige Verbindlichkeiten <sup>1</sup>	0	0	0	-
03	Verbindlichkeiten geg. Stadt Bamberg	1	1	0	0,0

<sup>1</sup> mit einer Restlaufzeit bis zu einem Jahr

## 9. Stadtwerke Bamberg Energieerzeugungs GmbH

### 9.1 Stammdaten

<b>Firma</b>	Stadtwerke Bamberg Energieerzeugungs GmbH
<b>Sitz</b>	Bamberg
<b>Adresse</b>	Margaretendamm 28, 96052 Bamberg
<b>Handelsregister</b>	HR B 6561, Amtsgericht Bamberg
<b>Stammkapital</b>	100.000,- €
<b>Geschäftsjahr</b>	Das Geschäftsjahr ist das Kalenderjahr.
<b>Rechtliche Grundlagen</b>	Die Gesellschaft wurde mit notariellem Vertrag vom 25.11.2009 (URNr. 941/2009, Notar Dr. Dieter Liedel, Bamberg) errichtet. Es gilt der Gesellschaftsvertrag in seiner Fassung vom 25.11.2009.

### 9.2 Beteiligungsverhältnisse

Gesellschafter	Geschäftsanteil in €	Anteil in %
STWB Stadtwerke Bamberg GmbH	100.000,- €	100,0

### 9.3 Öffentlicher Zweck

Gegenstand des Unternehmens ist die Planung, Erstellung und das Betreiben von Energieerzeugungsanlagen zur Stärkung der örtlichen Energieversorgung.

Die Gesellschaft erbringt damit ausschließlich Leistungen, die zum eigenen Wirkungskreis der Gemeinden im Sinne des Art. 83 Abs. 1 BV bzw. Art. 57 Abs. 1 GO gehören.

### 9.4 Organe

#### 9.4.1 Gesellschafterversammlung

Gesellschafter	vertreten durch	Stimmanteile in %
STWB Stadtwerke Bamberg GmbH	Geschäftsführer	100,0

### 9.4.2 Aufsichtsrat

Mitglieder	Funktion <sup>1</sup>	Beruf
<b>Vorsitzender</b>		
Herr Andreas Starke	Oberbürgermeister	Oberbürgermeister
<b>Stellv. Vorsitzender</b>		
Herr Dr. Helmut Müller	Stadtrat	Pensionär
<b>Weitere Mitglieder</b>		
Herr Michael Bosch	Stadtrat	Schlossermeister
Herr Peter Gack	Stadtrat	Dipl. Betriebswirt (FH)
Herr Heinz Kuntke	Stadtrat	Richter
Herr Peter Neller	Stadtrat	Richter
Herr Christoph Starke	Stadtrat	Pharmareferent
Herr Dieter Weinsheimer	Stadtrat	Rektor

<sup>1</sup> Angegeben ist die Funktion, aufgrund derer das AR-Mitglied entsandt wird.

### 9.4.3 Geschäftsführung

Mitglieder	Name
<b>Geschäftsführer</b>	Herr Dipl.-Ing. Klaus Rubach

### 9.5 Offenlegung der Bezüge der Geschäftsführung

Mitglieder des geschäftsführenden Unternehmensorgans	Ausübung Wahlrecht § 286 Abs. 4 HGB	Gesamtbezüge 2013 in T€ <sup>1</sup>
Herr Klaus Rubach	Ja	222

<sup>1</sup> Gesamtbezüge im Sinne des § 285 Nr. 9 a HGB für alle Stadtwerke-Gesellschaften inkl. Hexa.kon und enPlus eG. Die Angabe erfolgt aufgrund einer entsprechenden Erklärung im Geschäftsführervertrag.

## 9.6 Wirtschaftliche Verhältnisse

### 9.6.1 Vermögenslage - Aktiva

Pos-Nr.	Bilanz-Position A k t i v a	2013 in T€	2012 in T€	Abweichung in	
				T€	%
	A. Anlagevermögen				
01	I. Immaterielle Vermögensgegenstände	46	47	-1	-2,1
02	II. Sachanlagen	2.545	2.691	-146	-5,4
03	III. Finanzanlagen	503	758	-255	-33,6
04	<b>Summe Anlagevermögen</b>	<b>3.094</b>	<b>3.496</b>	<b>-402</b>	<b>-11,5</b>
	B. Umlaufvermögen				
05	I. Vorräte	0	0	0	-
07	II. Forderungen u. sonst. Vermögensgegenstände	198	173	25	14,5
08	III. Wertpapiere	0	0	0	-
09	IV. Kassenbestand u. Guthaben bei Kreditinstituten	31	4	27	675,0
10	<b>Summe Umlaufvermögen</b>	<b>229</b>	<b>177</b>	<b>52</b>	<b>29,4</b>
11	<b>Summe Rechnungsabgrenzungsposten</b>	<b>232</b>	<b>243</b>	<b>-11</b>	<b>-4,5</b>
12	<b>Bilanzsumme A k t i v a</b>	<b>3.555</b>	<b>3.915</b>	<b>-360</b>	<b>-9,2</b>

### 9.6.2 Vermögenslage - Passiva

Pos-Nr.	Bilanz-Position P a s s i v a	2013 in T€	2012 in T€	Abweichung in	
				T€	%
	A. Eigenkapital				
01	I. Gezeichnetes Kapital	100	100	0	0,0
02	II. Kapitalrücklage	0	0	0	-
03	III. Gewinnrücklagen	0	0	0	-
04	IV. Gewinn-/Verlustvortrag	0	0	0	-
05	V. Jahresüberschuß/-fehlbetrag	0	0	0	-
06	<b>Summe Eigenkapital</b>	<b>100</b>	<b>100</b>	<b>0</b>	<b>0,0</b>
07	<b>Summe Rückstellungen</b>	<b>13</b>	<b>12</b>	<b>1</b>	<b>8,3</b>
08	<b>Summe Verbindlichkeiten</b>	<b>3.442</b>	<b>3.803</b>	<b>-361</b>	<b>-9,5</b>
09	<b>Summe Rechnungsabgrenzungsposten</b>	<b>0</b>	<b>0</b>	<b>0</b>	<b>-</b>
10	<b>Bilanzsumme P a s s i v a</b>	<b>3.555</b>	<b>3.915</b>	<b>-360</b>	<b>-9,2</b>

### 9.6.3 Ertragslage

Pos-Nr.	GuV-Position	2013 in T€	2012 in T€	Abweichung in	
				T€	%
01	Umsatzerlöse	228	351	-123	-35,0
02	Sonstige betriebliche Erträge	10	21	-11	-52,4
<b>03</b>	<b>Betriebserträge</b>	<b>238</b>	<b>371</b>	<b>-133</b>	<b>-35,8</b>
04	Materialaufwand	13	70	-57	-81,4
05	Personalaufwand	0	0	0	-
06	Abschreibungen	225	136	89	65,4
07	Zinsen und ähnliche Aufwendungen	151	178	-27	-15,2
08	Sonstige betriebliche Aufwendungen	51	77	-26	-33,8
<b>09</b>	<b>Betriebliche Aufwendungen</b>	<b>439</b>	<b>460</b>	<b>-21</b>	<b>-4,6</b>
<b>10</b>	<b>Betriebsergebnis</b>	<b>-202</b>	<b>-89</b>	<b>-113</b>	<b>127,0</b>
11	Sonstige Zinsen und ähnliche Erträge <sup>1</sup>	10	16	-6	-37,5
12	Steuern vom Einkommen und Ertrag	0	0	0	-
<b>13</b>	<b>Jahresergebnis (vor Ergebnisabführung)</b>	<b>-192</b>	<b>-73</b>	<b>-119</b>	<b>163,0</b>
14	Aufwendungen aus Ergebnisabführungen	-192	-73	-119	163,0
<b>15</b>	<b>Jahresergebnis (nach Ergebnisabführung)</b>	<b>0</b>	<b>0</b>	<b>0</b>	<b>-</b>

<sup>1</sup> Die Position "Sonstige Zinsen und ähnliche Erträge" enthält die "Erträge aus Beteiligungen" in Höhe von 6 T€ (Vj. 16 T€).

### 9.7 Kreditaufnahme

Pos-Nr.	Position	2013 in T€	2012 in T€	Abweichung in	
				T€	%
01	Verbindlichkeiten geg. Kreditinstituten	0	0	0	-
02	davon kurzfristige Verbindlichkeiten <sup>1</sup>	0	0	0	-
03	Verbindlichkeiten geg. Stadt Bamberg	0	0	0	-

<sup>1</sup> mit einer Restlaufzeit bis zu einem Jahr

## 10. Stadtnetz Bamberg, Gesellschaft für Telekommunikation mbH

### 10.1 Stammdaten

<b>Firma</b>	Stadtnetz Bamberg, Gesellschaft für Telekommunikation mbH
<b>Sitz</b>	Bamberg
<b>Adresse</b>	Margaretendamm 28, 96052 Bamberg
<b>Handelsregister</b>	HR B 3293, Amtsgericht Bamberg
<b>Stammkapital</b>	100.000,- €
<b>Geschäftsjahr</b>	Das Geschäftsjahr ist das Kalenderjahr.
<b>Rechtliche Grundlagen</b>	Die Gesellschaft wurde aufgrund des entsprechenden Stadtratsbeschlusses vom 31.07.1996 mit notariellem Vertrag vom 19.02.1997 (URNr. 155/1997, Notar Dr. Dieter Liedel, Bamberg) errichtet. Es gilt der Gesellschaftsvertrag in seiner Fassung vom 05.08.2008.

### 10.2 Beteiligungsverhältnisse

Gesellschafter	Geschäftsanteil in €	Anteil in %
STWB Stadtwerke Bamberg GmbH	100.000,-	100,0

### 10.3 Öffentlicher Zweck

Gegenstand des Unternehmens ist die Bereitstellung von Telekommunikationsnetzen und -diensten, der Betrieb solcher Netze sowie die Erbringung sonstiger Telekommunikationsleistungen innerhalb des Lizenzgebietes der Stadtnetz Bamberg Gesellschaft für Telekommunikation mbH.

Die Gesellschaft erbringt damit ausschließlich Leistungen, die zum eigenen Wirkungskreis der Gemeinden im Sinne des Art. 83 Abs. 1 BV bzw. Art. 57 Abs. 1 GO gehören.

### 10.4 Organe

#### 10.4.1 Gesellschafterversammlung

Gesellschafter	vertreten durch	Stimmanteile in %
STWB Stadtwerke Bamberg GmbH	Geschäftsführer	100,0

### 10.4.2 Verwaltungsrat

Mitglieder	Funktion <sup>1</sup>	Beruf
<b>Vorsitzender</b>		
Herr Andreas Starke	Oberbürgermeister	Oberbürgermeister
<b>Stellv. Vorsitzender</b>		
Herr Peter Süß	Stadtrat	Glasermeister
<b>Weitere Mitglieder</b>		
Frau Ulrike Heucken	Stadträtin	Geschäftsführerin
Herr Dr. Helmut Müller	Stadtrat	Pensionär
Herr Klaus Rubach	Gesellschafter	Geschäftsführer
Herr Norbert Schneiderbanger	Arbeitnehmersvertreter	Angestellter

<sup>1</sup> Angegeben ist die Funktion, aufgrund derer das VR-Mitglied entsandt wird.

### 10.4.3 Geschäftsführung

Mitglieder	Name
<b>Geschäftsführer</b>	Herr Hans Jürgen Bengel

### 10.5 Offenlegung der Bezüge der Geschäftsführung

Mitglieder des geschäftsführenden Unternehmensorgans	Ausübung Wahlrecht § 286 Abs. 4 HGB	Gesamtbezüge 2013 in T€ <sup>1</sup>
Herr Hans Jürgen Bengel	Ja	-

<sup>1</sup> Gesamtbezüge im Sinne des § 285 Nr. 9 a HGB



## 10.6 Wirtschaftliche Verhältnisse

### 10.6.1 Vermögenslage - Aktiva

Pos-Nr.	Bilanz-Position A k t i v a	2013 in T€	2012 in T€	Abweichung	
				T€	in %
	A. Anlagevermögen				
01	I. Immaterielle Vermögensgegenstände	160	202	-42	-20,8
02	II. Sachanlagen	6.414	5.788	626	10,8
03	III. Finanzanlagen	30	33	-3	-9,1
04	<b>Summe Anlagevermögen</b>	<b>6.604</b>	<b>6.023</b>	<b>581</b>	<b>9,6</b>
	B. Umlaufvermögen				
05	I. Vorräte	0	0	0	-
07	II. Forderungen u. sonst. Vermögensgegenstände	477	263	214	81,4
08	III. Wertpapiere	0	0	0	-
09	IV. Kassenbestand u. Guthaben bei Kreditinstituten	3	15	-12	-80,0
10	<b>Summe Umlaufvermögen</b>	<b>481</b>	<b>278</b>	<b>203</b>	<b>73,0</b>
11	<b>Summe Rechnungsabgrenzungsposten</b>	<b>43</b>	<b>58</b>	<b>-15</b>	<b>-25,9</b>
12	<b>Bilanzsumme A k t i v a</b>	<b>7.127</b>	<b>6.359</b>	<b>768</b>	<b>12,1</b>

### 10.6.2 Vermögenslage - Passiva

Pos-Nr.	Bilanz-Position P a s s i v a	2013 in T€	2012 in T€	Abweichung	
				T€	in %
	A. Eigenkapital				
01	I. Gezeichnetes Kapital	100	100	0	0,0
02	II. Kapitalrücklage	380	380	0	0,0
03	III. Gewinnrücklagen	1.860	1.611	249	15,5
04	IV. Gewinn-/Verlustvortrag	0	0	0	-
05	V. Jahresüberschuß/-fehlbetrag	495	301	194	64,5
06	<b>Summe Eigenkapital</b>	<b>2.835</b>	<b>2.392</b>	<b>443</b>	<b>18,5</b>
07	<b>Summe Sonderposten für Investitionszuschüsse</b>	<b>665</b>	<b>725</b>	<b>-60</b>	<b>-8,3</b>
08	<b>Summe Rückstellungen</b>	<b>110</b>	<b>111</b>	<b>-1</b>	<b>-0,9</b>
09	<b>Summe Verbindlichkeiten</b>	<b>3.517</b>	<b>3.131</b>	<b>386</b>	<b>12,3</b>
10	<b>Summe Rechnungsabgrenzungsposten</b>	<b>0</b>	<b>0</b>	<b>0</b>	<b>-</b>
11	<b>Bilanzsumme P a s s i v a</b>	<b>7.127</b>	<b>6.359</b>	<b>768</b>	<b>12,1</b>

### 10.6.3 Ertragslage

Pos-Nr.	GuV-Position	2013 in T€	2012 in T€	Abweichung	
				T€	in %
01	Umsatzerlöse	3.161	2.837	324	11,4
02	Sonstige betriebliche Erträge	20	24	-4	-16,7
<b>03</b>	<b>Betriebserträge</b>	<b>3.181</b>	<b>2.861</b>	<b>320</b>	<b>11,2</b>
04	Materialaufwand	262	318	-56	-17,6
05	Personalaufwand	1.154	1.023	131	12,8
06	Abschreibungen	584	507	77	15,2
07	Zinsen und ähnliche Aufwendungen	115	105	10	9,5
08	Sonstige betriebliche Aufwendungen <sup>1</sup>	363	480	-117	-24,4
<b>09</b>	<b>Betriebliche Aufwendungen</b>	<b>2.478</b>	<b>2.433</b>	<b>45</b>	<b>1,8</b>
<b>10</b>	<b>Betriebsergebnis</b>	<b>704</b>	<b>429</b>	<b>275</b>	<b>64,1</b>
11	Sonstige Zinsen und ähnliche Erträge	1	1	0	0,0
12	Steuern vom Einkommen und Ertrag	209	128	81	63,3
<b>13</b>	<b>Jahresergebnis</b>	<b>495</b>	<b>301</b>	<b>194</b>	<b>64,5</b>

<sup>1</sup> In der Position "sonst. betr. Aufwendungen" sind "sonstige Steuern" in Höhe von 654 € (Vj. 328 €) enthalten.

### 10.7 Kreditaufnahme

Pos.-Nr.	Position	2013 in T€	2012 in T€	Abweichung	
				T€	in %
01	Verbindlichkeiten geg. Kreditinstituten	0	0	0	-
02	davon kurzfristige Verbindlichkeiten <sup>1</sup>	0	0	0	-
03	Verbindlichkeiten geg. Stadt Bamberg	0	0	0	-

<sup>1</sup> mit einer Restlaufzeit bis zu einem Jahr

## 11. Stadtwerke Bamberg Betriebsservice GmbH

### 11.1 Stammdaten

<b>Firma</b>	Stadtwerke Bamberg Betriebsservice GmbH
<b>Sitz</b>	Bamberg
<b>Adresse</b>	Margaretendamm 28, 96052 Bamberg
<b>Handelsregister</b>	HR B 6991, Amtsgericht Bamberg
<b>Stammkapital</b>	100.000,- €
<b>Geschäftsjahr</b>	Das Geschäftsjahr ist das Kalenderjahr.
<b>Rechtliche Grundlagen</b>	Die Gesellschaft wurde aufgrund des entsprechenden Stadtratsbeschlusses vom 23.02.2011 mit notariellem Vertrag vom 10.03.2011 (URNr. 161/2011, Notar Dr. Dieter Liedel, Bamberg) errichtet. Es gilt der Gesellschaftsvertrag in seiner Fassung vom 10.03.2011.

### 11.2 Beteiligungsverhältnisse

Gesellschafter	Geschäftsanteil in €	Anteil in %
STWB Stadtwerke Bamberg GmbH	100.000,- €	100,0

### 11.3 Öffentlicher Zweck

Gegenstand des Unternehmens ist Erbringung von gastronomischen und sonstigen Dienstleistungen zur Stärkung der örtlichen kommunalen Versorgungsbetriebe.

Die Gesellschaft erbringt damit ausschließlich Leistungen, die zum eigenen Wirkungskreis der Gemeinden im Sinne des Art. 83 Abs. 1 BV bzw. Art. 57 Abs. 1 GO gehören.

### 11.4 Organe

#### 11.4.1 Gesellschafterversammlung

Gesellschafter	vertreten durch	Stimmanteile in %
STWB Stadtwerke Bamberg GmbH	Geschäftsführer	100,0

### 11.4.2 Aufsichtsrat

Mitglieder	Funktion <sup>1</sup>	Beruf
<b>Vorsitzender</b>		
Herr Andreas Starke	Oberbürgermeister	Oberbürgermeister
<b>Stellv. Vorsitzender</b>		
Herr Dr. Helmut Müller	Stadtrat	Pensionär
<b>Weitere Mitglieder</b>		
Herr Michael Bosch	Stadtrat	Schlossermeister
Herr Peter Gack	Stadtrat	Dipl. Betriebswirt (FH)
Herr Heinz Kuntke	Stadtrat	Richter
Herr Peter Neller	Stadtrat	Richter
Herr Christoph Starke	Stadtrat	Pharmareferent
Herr Dieter Weinsheimer	Stadtrat	Rektor
Herr Marcus Hampel	Arbeitnehmervertreter	Hotelmeister

<sup>1</sup> Angegeben ist die Funktion, aufgrund derer das AR-Mitglied entsandt wird.

### 11.4.3 Geschäftsführung

Mitglieder	Name
<b>Geschäftsführer</b>	Herr Dipl.-Ing. Klaus Rubach
<b>Einzelprokura</b>	Herr Architekt Ralf Göller

### 11.5 Offenlegung der Bezüge der Geschäftsführung

Mitglieder des geschäftsführenden Unternehmensorgans	Ausübung Wahlrecht § 286 Abs. 4 HGB	Gesamtbezüge 2013 in T€ <sup>1</sup>
Herr Klaus Rubach	Ja	222

<sup>1</sup> Gesamtbezüge im Sinne des § 285 Nr. 9 a HGB für alle Stadtwerke-Gesellschaften inkl. Hexa.kon und enPlus eG. Die Angabe erfolgt aufgrund einer entsprechenden Erklärung im Geschäftsführervertrag.

## 11.6 Wirtschaftliche Verhältnisse

### 11.6.1 Vermögenslage - Aktiva

Pos-Nr.	Bilanz-Position A k t i v a	2013 in T€	2012 in T€	Abweichung	
				T€	in %
	A. Anlagevermögen				
01	I. Immaterielle Vermögensgegenstände	0	0	0	-
02	II. Sachanlagen	15	20	-5	-25,0
03	III. Finanzanlagen	0	0	0	-
04	<b>Summe Anlagevermögen</b>	<b>15</b>	<b>20</b>	<b>-5</b>	<b>-25,0</b>
	B. Umlaufvermögen				
05	I. Vorräte	6	4	2	50,0
07	II. Forderungen u. sonst. Vermögensgegenstände	262	277	-15	-5,4
08	III. Wertpapiere	0	0	0	-
09	IV. Kassenbestand u. Guthaben bei Kreditinstituten	23	4	19	475,0
10	<b>Summe Umlaufvermögen</b>	<b>291</b>	<b>285</b>	<b>6</b>	<b>2,1</b>
11	<b>Summe Rechnungsabgrenzungsposten</b>	<b>0</b>	<b>0</b>	<b>0</b>	<b>-</b>
12	<b>Bilanzsumme A k t i v a</b>	<b>306</b>	<b>305</b>	<b>1</b>	<b>0,3</b>

### 11.6.2 Vermögenslage - Passiva

Pos-Nr.	Bilanz-Position P a s s i v a	2013 in T€	2012 in T€	Abweichung	
				T€	in %
	A. Eigenkapital				
01	I. Gezeichnetes Kapital	100	100	0	0,0
02	II. Kapitalrücklage	0	0	0	-
03	III. Gewinnrücklagen	0	0	0	-
04	IV. Gewinn-/Verlustvortrag	4	1	3	300,0
05	V. Jahresüberschuß/-fehlbetrag	6	4	2	50,0
06	<b>Summe Eigenkapital</b>	<b>110</b>	<b>104</b>	<b>6</b>	<b>5,8</b>
07	<b>Summe Rückstellungen</b>	<b>44</b>	<b>74</b>	<b>-30</b>	<b>-40,5</b>
08	<b>Summe Verbindlichkeiten</b>	<b>151</b>	<b>126</b>	<b>25</b>	<b>19,8</b>
09	<b>Summe Rechnungsabgrenzungsposten</b>	<b>0</b>	<b>0</b>	<b>0</b>	<b>-</b>
10	<b>Bilanzsumme P a s s i v a</b>	<b>306</b>	<b>305</b>	<b>1</b>	<b>0,3</b>

### 11.6.3 Ertragslage

Pos-Nr.	GuV-Position	2013 in T€	2012 in T€	Abweichung	
				T€	in %
01	Umsatzerlöse	1.024	1.056	-32	-3,0
02	Sonstige betriebliche Erträge	3	1	2	200,0
<b>03</b>	<b>Betriebserträge</b>	<b>1.028</b>	<b>1.056</b>	<b>-28</b>	<b>-2,7</b>
04	Materialaufwand	267	299	-32	-10,7
05	Personalaufwand	674	681	-7	-1,0
06	Abschreibungen	4	4	0	0,0
07	Zinsen und ähnliche Aufwendungen	0	4	-4	-100,0
08	Sonstige betriebliche Aufwendungen	75	64	11	17,2
<b>09</b>	<b>Betriebliche Aufwendungen</b>	<b>1.021</b>	<b>1.051</b>	<b>-30</b>	<b>-2,9</b>
<b>10</b>	<b>Betriebsergebnis</b>	<b>7</b>	<b>5</b>	<b>2</b>	<b>40,0</b>
11	Sonstige Zinsen und ähnliche Erträge	1	1	0	0,0
12	Steuern vom Einkommen und Ertrag	1	2	-1	-50,0
<b>13</b>	<b>Jahresergebnis</b>	<b>6</b>	<b>4</b>	<b>2</b>	<b>50,0</b>

### 11.7 Kreditaufnahme

Pos.-Nr.	Position	2013 in T€	2012 in T€	Abweichung	
				T€	in %
01	Verbindlichkeiten geg. Kreditinstituten	0	0	0	-
02	davon kurzfristige Verbindlichkeiten <sup>1</sup>	0	0	0	-
03	Verbindlichkeiten geg. Stadt Bamberg	3	6	-3	-50,0

<sup>1</sup> mit einer Restlaufzeit bis zu einem Jahr

## 12. Fernwärme Bamberg GmbH

### 12.1 Stammdaten

<b>Firma</b>	Fernwärme Bamberg GmbH
<b>Sitz</b>	Bamberg
<b>Adresse</b>	Margaretendamm 28, 96052 Bamberg
<b>Handelsregister</b>	HR B 3107, Amtsgericht Bamberg
<b>Stammkapital</b>	1.030.000,- €
<b>Geschäftsjahr</b>	Das Geschäftsjahr ist das Kalenderjahr.
<b>Rechtliche Grundlagen</b>	Die Gesellschaft wurde mit notariellem Vertrag vom 02.07.1996 (URNr. 617/1996, Notar Dr. Dieter Liedel, Bamberg) errichtet. Es gilt der Gesellschaftsvertrag in seiner Fassung vom 19.01.2012.

### 12.2 Beteiligungsverhältnisse

Gesellschafter	Geschäftsanteil in €	Anteil in %
STWB Stadtwerke Bamberg GmbH	1.030.000,- €	100,0

### 12.3 Öffentlicher Zweck

Gegenstand des Unternehmens ist die Erzeugung und der Bezug von Fernwärme, die Verteilung von Fernwärme in eigenen oder angepachteten Netzen im Gebiet der Stadt Bamberg, die Förderung von Energieeinsparung und Umweltschutz im Rahmen des technisch und wirtschaftlich Möglichen und Sinnvollen.

Die Gesellschaft erbringt damit ausschließlich Leistungen, die zum eigenen Wirkungskreis der Gemeinden im Sinne des Art. 83 Abs. 1 BV bzw. Art. 57 Abs. 1 GO gehören.

### 12.4 Organe

#### 12.4.1 Gesellschafterversammlung

Gesellschafter	vertreten durch	Stimmanteile in %
STWB Stadtwerke Bamberg GmbH	Geschäftsführer	100,0

### 12.4.2 Aufsichtsrat

Mitglieder	Funktion <sup>1</sup>	Beruf
<b>Vorsitzender</b>		
Herr Andreas Starke	Oberbürgermeister	Oberbürgermeister
<b>Stellv. Vorsitzender</b>		
Herr Dr. Helmut Müller	Stadtrat	Pensionär
<b>Weitere Mitglieder</b>		
Herr Michael Bosch	Stadtrat	Schlossermeister
Herr Peter Gack	Stadtrat	Dipl.-Betriebswirt (FH)
Herr Heinz Kuntke	Stadtrat	Richter
Herr Peter Neller	Stadtrat	Richter
Herr Christoph Starke	Stadtrat	Pharmareferent
Herr Dieter Weinsheimer	Stadtrat	Rektor
Herr Hannes Porzelt	Aufsichtsratsmitglied STWB	Angestellter

<sup>1</sup> Angegeben ist die Funktion, aufgrund derer das AR-Mitglied entsandt wird.

### 12.4.3 Geschäftsführung

Mitglieder	Name
<b>Geschäftsführer</b>	Herr Dipl.-Kfm. Winfried Bauer

### 12.5 Offenlegung der Bezüge der Geschäftsführung

Mitglieder des geschäftsführenden Unternehmensorgans	Ausübung Wahlrecht § 286 Abs. 4 HGB	Gesamtbezüge 2013 in T€ <sup>1</sup>
Herr Winfried Bauer	Ja	99

<sup>1</sup> Gesamtbezüge im Sinne des § 285 Nr. 9 a HGB. Die Angabe erfolgt aufgrund einer entsprechenden Erklärung gemäß Gesellschaftsvertrag.



## 12.6 Wirtschaftliche Verhältnisse

### 12.6.1 Vermögenslage - Aktiva

Pos-Nr.	Bilanz-Position A k t i v a	2013 in T€	2012 in T€	Abweichung in	
				T€	%
	A. Anlagevermögen				
01	I. Immaterielle Vermögensgegenstände	2	2	0	0,0
02	II. Sachanlagen	8.628	7.573	1.055	13,9
03	III. Finanzanlagen	0	0	0	-
04	<b>Summe Anlagevermögen</b>	<b>8.630</b>	<b>7.575</b>	<b>1.055</b>	<b>13,9</b>
	B. Umlaufvermögen				
05	I. Vorräte	258	277	-19	-6,9
07	II. Forderungen u. sonst. Vermögensgegenstände	1.299	1.721	-422	-24,5
08	III. Wertpapiere	0	0	0	-
09	IV. Kassenbestand u. Guthaben bei Kreditinstituten	371	87	284	326,4
10	<b>Summe Umlaufvermögen</b>	<b>1.929</b>	<b>2.085</b>	<b>-156</b>	<b>-7,5</b>
11	<b>Summe Rechnungsabgrenzungsposten</b>	<b>0</b>	<b>0</b>	<b>0</b>	<b>-</b>
12	<b>Bilanzsumme A k t i v a</b>	<b>10.559</b>	<b>9.660</b>	<b>899</b>	<b>9,3</b>

### 12.6.2 Vermögenslage - Passiva

Pos-Nr.	Bilanz-Position P a s s i v a	2013 in T€	2012 in T€	Abweichung in	
				T€	%
	A. Eigenkapital				
01	I. Gezeichnetes Kapital	1.030	1.030	0	0,0
02	II. Gewinnrücklagen	1.231	1.231	0	0,0
03	III. Gewinn-/Verlustvortrag	1.925	1.461	464	31,8
04	IV. Jahresüberschuß/-fehlbetrag	0	464	-464	-100,0
05	<b>Summe Eigenkapital</b>	<b>4.186</b>	<b>4.186</b>	<b>0</b>	<b>0,0</b>
06	<b>Summe Sonderposten für Investitionszuschüsse</b>	<b>1.757</b>	<b>1.263</b>	<b>494</b>	<b>39,1</b>
07	<b>Summe Rückstellungen</b>	<b>24</b>	<b>150</b>	<b>-126</b>	<b>-84,0</b>
08	<b>Summe Verbindlichkeiten</b>	<b>4.591</b>	<b>4.061</b>	<b>530</b>	<b>13,1</b>
09	<b>Summe Rechnungsabgrenzungsposten</b>	<b>0</b>	<b>0</b>	<b>0</b>	<b>-</b>
10	<b>Bilanzsumme P a s s i v a</b>	<b>10.559</b>	<b>9.660</b>	<b>899</b>	<b>9,3</b>

### 12.6.3 Ertragslage

Pos-Nr.	GuV-Position	2013 in T€	2012 in T€	Abweichung in	
				T€	%
01	Umsatzerlöse	4.368	3.660	708	19,3
02	Sonstige betriebliche Erträge	76	172	-96	-55,8
<b>03</b>	<b>Betriebserträge</b>	<b>4.445</b>	<b>3.832</b>	<b>613</b>	<b>16,0</b>
04	Materialaufwand	2.679	2.121	558	26,3
05	Personalaufwand	257	222	35	15,8
06	Abschreibungen	573	591	-18	-3,0
07	Zinsen und ähnliche Aufwendungen	91	106	-15	-14,2
08	Sonstige betriebliche Aufwendungen <sup>1</sup>	303	257	46	17,9
<b>09</b>	<b>Betriebliche Aufwendungen</b>	<b>3.903</b>	<b>3.297</b>	<b>606</b>	<b>18,4</b>
<b>10</b>	<b>Betriebsergebnis</b>	<b>542</b>	<b>535</b>	<b>7</b>	<b>1,3</b>
11	Sonstige Zinsen und ähnliche Erträge	3	7	-4	-57,1
12	Steuern vom Einkommen und Ertrag	215	78	137	175,6
<b>13</b>	<b>Jahresergebnis (vor Ergebnisabführung)</b>	<b>330</b>	<b>464</b>	<b>-134</b>	<b>-28,9</b>
14	Aufwendungen aus Ergebnisabführung	330	0	330	-
<b>15</b>	<b>Jahresergebnis (nach Ergebnisabführung)</b>	<b>0</b>	<b>464</b>	<b>-464</b>	<b>-100,0</b>

<sup>1</sup>In der Position "Sonstige betriebliche Aufwendungen" ist die Position "Sonstige Steuern" in Höhe von 2 T€ (Vj. 2 T€) enthalten.

### 12.7 Kreditaufnahme

Pos-Nr.	Position	2013 in T€	2012 in T€	Abweichung in	
				T€	%
01	Verbindlichkeiten geg. Kreditinstituten	2.340	2.519	-179	-7,1
02	davon kurzfristige Verbindlichkeiten <sup>1</sup>	823	179	644	359,8
03	Verbindlichkeiten geg. Stadt Bamberg	0	22	-22	-100,0

<sup>1</sup>mit einer Restlaufzeit bis zu einem Jahr

## 13. Hexa.Kon GmbH

### 13.1 Stammdaten

<b>Firma</b>	Hexa.Kon GmbH
<b>Sitz</b>	Bamberg
<b>Adresse</b>	Margaretendamm 28, 96052 Bamberg
<b>Handelsregister</b>	HR B 4848, Amtsgericht Bamberg
<b>Stammkapital</b>	75.100,- €
<b>Geschäftsjahr</b>	Das Geschäftsjahr ist das Kalenderjahr.
<b>Rechtliche Grundlagen</b>	Die Gesellschaft wurde mit notariellem Vertrag vom 16.11.2001 errichtet. Es gilt der Gesellschaftsvertrag in seiner Fassung vom 16.11.2001.

### 13.2 Beteiligungsverhältnisse

<b>Gesellschafter</b>	<b>Geschäftsanteil in €</b>	<b>Anteil in %</b>
Stadtwerke Bamberg Energie- und Wasserversorgungs GmbH	24.900,-	33,16
HEW Hof Energie+Wasser GmbH	24.900,-	33,16
Herzo Werke GmbH, Herzogenaurach	8.450,-	11,25
Stadtwerke Neustadt GmbH, Neustadt bei Coburg	8.450,-	11,25
Stadtwerke Ebermannstadt Versorgungsbetriebe GmbH	8.400,-	11,18

### 13.3 Öffentlicher Zweck

Gegenstand des Unternehmens ist die umfassende versorgungswirtschaftliche Kooperation zwischen den Gesellschaftern sowie die Erbringung versorgungswirtschaftlicher Leistungen und der Handel mit und/oder die Erzeugung/ Gewinnung von Energie, Wasser und Wärme mit dem Ziel der Stärkung der örtlichen Energie-, Wasser- und Wärmeversorgung.

Die Gesellschaft erbringt damit ausschließlich Leistungen, die zum eigenen Wirkungskreis der Gemeinden im Sinne des Art. 83 Abs. 1 BV bzw. Art. 57 Abs. 1 GO gehören.

## 13.4 Organe

### 13.4.1 Gesellschafterversammlung

Gesellschafter	vertreten durch	Stimmanteile in %
Stadtwerke Bamberg Energie- und Wasserversorgungs GmbH	Geschäftsführer	33,16
HEW HofEnergie+Wasser GmbH	Geschäftsführer	33,16
Herzo Werke GmbH, Herzogenaurach	Geschäftsführer	11,25
Stadtwerke Neustadt GmbH, Neustadt bei Coburg	Geschäftsführer	11,25
Stadtwerke Ebermannstadt Versorgungsbetriebe GmbH	Geschäftsführer	11,18

### 13.4.2 Aufsichtsrat

Die Gesellschafter haben von ihrem Wahlrecht gem § 52 Abs. 1 GmbHG Gebrauch gemacht und keinen fakultativen Aufsichtsrat eingerichtet.

### 13.4.3 Geschäftsführung

Mitglieder	Name
Geschäftsführer	Herr Dipl.-Ing. Klaus Rubach

## 13.5 Offenlegung der Bezüge der Geschäftsführung

Mitglieder des geschäftsführenden Unternehmensorgans	Ausübung Wahlrecht § 286 Abs. 4 HGB	Gesamtbezüge 2013 in T€ <sup>1</sup>
Herr Dipl.-Ing. Klaus Rubach	Ja	222

<sup>1</sup> Gesamtbezüge im Sinne des § 285 Nr. 9 a HGB für alle Stadtwerke-Gesellschaften inkl. Hexa.kon und enPlus eG. Die Angabe erfolgt aufgrund einer entsprechenden Erklärung im Geschäftsführervertrag.

## 13.6 Wirtschaftliche Verhältnisse

### 13.6.1 Vermögenslage - Aktiva

Pos-Nr.	Bilanz-Position A k t i v a	2013 in T€	2012 in T€	Abweichung in	
				T€	%
	A. Anlagevermögen				
01	I. Immaterielle Vermögensgegenstände	0	0	0	-
02	II. Sachanlagen	0	0	0	-
03	III. Finanzanlagen	76	0	76	-
04	<b>Summe Anlagevermögen</b>	<b>76</b>	<b>0</b>	<b>76</b>	<b>-</b>
	B. Umlaufvermögen				
05	I. Vorräte	0	0	0	-
07	II. Forderungen u. sonst. Vermögensgegenstände	13.020	9.025	3.995	44,3
08	III. Wertpapiere	0	0	0	-
09	IV. Kassenbestand u. Guthaben bei Kreditinstituten	510	13	497	3.823,1
10	<b>Summe Umlaufvermögen</b>	<b>13.530</b>	<b>9.038</b>	<b>4.492</b>	<b>49,7</b>
11	<b>Summe Rechnungsabgrenzungsposten</b>	<b>0</b>	<b>0</b>	<b>0</b>	<b>-</b>
12	<b>Bilanzsumme A k t i v a</b>	<b>13.606</b>	<b>9.039</b>	<b>4.567</b>	<b>50,5</b>

### 13.6.2 Vermögenslage - Passiva

Pos-Nr.	Bilanz-Position P a s s i v a	2013 in T€	2012 in T€	Abweichung in	
				T€	%
	A. Eigenkapital				
01	I. Gezeichnetes Kapital	75	75	0	0,0
02	II. Kapitalrücklage	0	0	0	-
03	III. Gewinnrücklagen	0	0	0	-
04	IV. Gewinn-/Verlustvortrag	1.891	1.918	-27	-1,4
05	V. Jahresüberschuß/-fehlbetrag	75	-26	101	-388,5
06	<b>Summe Eigenkapital</b>	<b>2.041</b>	<b>1.966</b>	<b>75</b>	<b>3,8</b>
07	<b>Summe Rückstellungen</b>	<b>27</b>	<b>13</b>	<b>14</b>	<b>107,7</b>
08	<b>Summe Verbindlichkeiten</b>	<b>11.538</b>	<b>7.059</b>	<b>4.479</b>	<b>63,5</b>
09	<b>Summe Rechnungsabgrenzungsposten</b>	<b>0</b>	<b>0</b>	<b>0</b>	<b>-</b>
10	<b>Bilanzsumme P a s s i v a</b>	<b>13.606</b>	<b>9.038</b>	<b>4.568</b>	<b>50,5</b>

### 13.6.3 Ertragslage

Pos.- Nr.	GuV-Position	2013 in T€	2012 in T€	Abweichung in	
				T€	%
01	Umsatzerlöse	49.073	43.599	5.474	12,6
02	Sonstige betriebliche Erträge	70	0	70	-
<b>03</b>	<b>Betriebserträge</b>	<b>49.143</b>	<b>43.599</b>	<b>5.544</b>	<b>12,7</b>
04	Materialaufwand	48.902	43.542	5.360	12,3
05	Personalaufwand	14	14	0	0,0
06	Abschreibungen	0	0	0	-
07	Zinsen und ähnliche Aufwendungen	5	1	4	400,0
08	Sonstige betriebliche Aufwendungen	112	79	33	41,8
<b>09</b>	<b>Betriebliche Aufwendungen</b>	<b>49.034</b>	<b>43.636</b>	<b>5.398</b>	<b>12,4</b>
<b>10</b>	<b>Betriebsergebnis</b>	<b>109</b>	<b>-38</b>	<b>147</b>	<b>-386,8</b>
11	Sonstige Zinsen und ähnliche Erträge	4	11	-7	-63,6
12	Abschreibungen auf Finanzanlagen	0	0	0	-
13	Steuern vom Einkommen und Ertrag	39	0	39	-
<b>14</b>	<b>Jahresergebnis</b>	<b>75</b>	<b>-26</b>	<b>101</b>	<b>-388,5</b>

### 13.7 Kreditaufnahme

Pos.- Nr.	Position	2013 in T€	2012 in T€	Abweichung in	
				T€	%
01	Verbindlichkeiten geg. Kreditinstituten	0	0	0	-
02	davon kurzfristige Verbindlichkeiten <sup>1</sup>	0	0	0	-
03	Verbindlichkeiten geg. Stadt Bamberg	0	0	0	-

<sup>1</sup> mit einer Restlaufzeit bis zu einem Jahr

## 14. enPlus eG

### 14.1 Stammdaten

<b>Firma</b>	enPlus eG
<b>Sitz</b>	Würzburg
<b>Adresse</b>	Haugerring 5, 97070 Würzburg
<b>Handelsregister</b>	GnR 241, Genossenschaftsregister des Amtsgerichts Würzburg
<b>Stammkapital</b>	120.000,- €
<b>Geschäftsjahr</b>	Das Geschäftsjahr ist das Kalenderjahr.
<b>Rechtliche Grundlagen</b>	Die Gesellschaft wurde mit notariellem Vertrag vom 18.12.2007 errichtet. Es gilt der Gesellschaftsvertrag in seiner Fassung vom 21.07.2011 (Eintragung der Änderung des Gesellschaftsvertrages ins Genossenschaftsregister am 11.10.2011).

### 14.2 Beteiligungsverhältnisse

Gesellschafter	Geschäftsanteil in €	Anteil in %
Gasversorgung Ebermannstadt GmbH	10.000,-	8,33
Stadtwerke Bamberg Energie- und Wasserversorgungs GmbH	10.000,-	8,33
SWN Stadtwerke Neustadt GmbH	10.000,-	8,33
ESTW Erlanger Stadtwerke AG	10.000,-	8,33
Stadtwerke Würzburg AG	10.000,-	8,33
infra fürth gmbh	10.000,-	8,33
EFG Erdgas Forchheim GmbH	10.000,-	8,33
HEW HofEnergie + Wasser GmbH	10.000,-	8,33
Herzo Werke GmbH	10.000,-	8,33
BEW Bayreuther Energie- und Wasserversorgung GmbH	10.000,-	8,33
Aschaffener Versorgungs-GmbH	10.000,-	8,33
Unterfränkische Überlandzentrale eG, Lülsfeld	10.000,-	8,33

### 14.3 Öffentlicher Zweck

Gegenstand des Unternehmens ist die gemeinsame Beschaffung von Energie, insbesondere der Ein- und Verkauf von Gas zur Versorgung der Mitglieder mit dem Ziel, die örtliche Energieversorgung zu stärken sowie die Erbringung von unterstützenden Dienstleistungen für die Mitglieder.

Die Gesellschaft erbringt damit ausschließlich Leistungen, die zum eigenen Wirkungskreis der Gemeinden im Sinne des Art. 83 Abs. 1 BV bzw. Art. 57 Abs. 1 GO gehören.

## 14.4 Organe

### 14.4.1 Generalversammlung

Gesellschafter	vertreten durch	Stimmanteile in %
Gasversorgung Ebermannstadt GmbH	Geschäftsführer	8,33
Stadtwerke Bamberg Energie- und Wasserversorgungs GmbH	Geschäftsführer	8,33
SWN Stadtwerke Neustadt GmbH	Geschäftsführer	8,33
Erlanger Stadtwerke AG	Geschäftsführer	8,33
Stadtwerke Würzburg AG	Geschäftsführer	8,33
infra fürth gmbh	Geschäftsführer	8,33
EFG Erdgas Forchheim GmbH	Geschäftsführer	8,33
HEW HofEnergie + Wasser GmbH	Geschäftsführer	8,33
Herzo Werke GmbH	Geschäftsführer	8,33
BEW Bayreuther Energie- und Wasserversorgung GmbH	Geschäftsführer	8,33
Aschaffener Versorgungs-GmbH	Geschäftsführer	8,33
Unterfränkische Überlandzentrale eG, Lültsfeld	Geschäftsführer	8,33

### 14.4.2 Aufsichtsrat

Die Genossenschaft hat keinen Aufsichtsrat. Die Generalversammlung nimmt die Rechte und Pflichten des Aufsichtsrates wahr; zu ihrer Vertretung wählt sie einen Bevollmächtigten.

	Name	Funktion
<b>Bevollmächtigter</b>	Dipl.-Kfm. Thomas Schäfer	Vorstand Stadtwerke Würzburg AG



### 14.4.3 Geschäftsführung

Mitglieder	Name	Funktion
Vorstand	Herr Dr. Hans Parthemüller	Geschäftsführer infra fürth gmbh
	Herr Dipl.-Ing. Klaus Rubach	Geschäftsführer Stadtwerke Bamberg

### 14.5 Offenlegung der Bezüge der Geschäftsführung

Mitglieder des geschäftsführenden Unternehmensorgans	Ausübung Wahlrecht § 286 Abs. 4 HGB <sup>1</sup>	Gesamtbezüge 2013 in T€ <sup>2</sup>
Herr Dr. Hans Parthemüller	-	-
Herr Dipl.-Ing. Klaus Rubach	Ja	222

<sup>1</sup> Die Angabe der Bezüge im Anhang ist nach § 336 i.V.m. § 286 Abs. 4 HGB nicht geboten.

<sup>2</sup> Gesamtbezüge im Sinne des § 285 Nr. 9 a HGB für alle Stadtwerke-Gesellschaften inkl. Hexa.kon und enPlus eG. Die Angabe erfolgt aufgrund einer entsprechenden Erklärung im Geschäftsführervertrag.

## 14.6 Wirtschaftliche Verhältnisse

### 14.6.1 Vermögenslage - Aktiva

Pos-Nr.	Bilanz-Position A k t i v a	2013 in T€	2012 in T€	Abweichung in	
				T€	%
	A. Anlagevermögen				
01	I. Immaterielle Vermögensgegenstände	0	0	0	-
02	II. Sachanlagen	0	0	0	-
03	III. Finanzanlagen	0	0	0	-
04	<b>Summe Anlagevermögen</b>	<b>0</b>	<b>0</b>	<b>0</b>	<b>-</b>
	B. Umlaufvermögen				
06	I. Vorräte	0	0	0	-
07	II. Forderungen u. sonst. Vermögensgegenstände	6.011	23.860	-17.849	-74,8
08	III. Wertpapiere	0	0	0	-
09	IV. Kassenbestand u. Guthaben bei Kreditinstituten	4.247	3.729	518	13,9
10	<b>Summe Umlaufvermögen</b>	<b>10.258</b>	<b>27.589</b>	<b>-17.331</b>	<b>-62,8</b>
11	<b>Summe Rechnungsabgrenzungsposten</b>	<b>2</b>	<b>2</b>	<b>0</b>	<b>0,0</b>
12	<b>Bilanzsumme A k t i v a</b>	<b>10.260</b>	<b>27.591</b>	<b>-17.331</b>	<b>-62,8</b>

### 14.6.2 Vermögenslage - Passiva

Pos-Nr.	Bilanz-Position P a s s i v a	2013 in T€	2012 in T€	Abweichung in	
				T€	%
	A. Eigenkapital				
01	I. Geschäftsguthaben	120	120	0	0,0
02	II. Kapitalrücklage	0	0	0	-
03	III. Gewinnrücklagen	124	100	24	24,0
04	IV. Gewinn-/Verlustvortrag	0	0	0	-
05	V. Jahresüberschuß/-fehlbetrag	6	25	-19	-76,0
06	<b>Summe Eigenkapital</b>	<b>250</b>	<b>244</b>	<b>6</b>	<b>2,5</b>
07	<b>Summe Rückstellungen</b>	<b>48</b>	<b>43</b>	<b>5</b>	<b>11,6</b>
08	<b>Summe Verbindlichkeiten</b>	<b>9.961</b>	<b>27.303</b>	<b>-17.342</b>	<b>-63,5</b>
09	<b>Summe Rechnungsabgrenzungsposten</b>	<b>0</b>	<b>0</b>	<b>0</b>	<b>-</b>
10	<b>Bilanzsumme P a s s i v a</b>	<b>10.260</b>	<b>27.591</b>	<b>-17.331</b>	<b>-62,8</b>

### 14.6.3 Ertragslage

Pos.-Nr.	GuV-Position	2013 in T€	2012 in T€	Abweichung in	
				T€	%
01	Umsatzerlöse	137.519	180.585	-43.066	-23,8
02	Sonstige betriebliche Erträge	133	124	9	7,3
<b>03</b>	<b>Betriebserträge</b>	<b>137.652</b>	<b>180.710</b>	<b>-43.058</b>	<b>-23,8</b>
04	Materialaufwand	137.488	180.567	-43.079	-23,9
05	Personalaufwand	0	0	0	-
06	Abschreibungen	0	0	0	-
07	Zinsen und ähnliche Aufwendungen	0	0	0	-
08	Sonstige betriebliche Aufwendungen	164	143	21	14,7
<b>09</b>	<b>Betriebliche Aufwendungen</b>	<b>137.652</b>	<b>180.710</b>	<b>-43.058</b>	<b>-23,8</b>
<b>10</b>	<b>Betriebsergebnis</b>	<b>0</b>	<b>0</b>	<b>0</b>	<b>-</b>
11	Sonstige Zinsen und ähnliche Erträge	10	36	-26	-72,2
12	Abschreibungen auf Finanzanlagen	0	0	0	-
13	Steuern vom Einkommen und Ertrag	4	12	-8	-66,7
<b>14</b>	<b>Jahresergebnis</b>	<b>6</b>	<b>25</b>	<b>-19</b>	<b>-76,0</b>

### 14.7 Kreditaufnahme

Pos.-Nr.	Position	2013 in T€	2012 in T€	Abweichung in	
				T€	%
01	Verbindlichkeiten geg. Kreditinstituten	0	0	0	-
02	davon kurzfristige Verbindlichkeiten <sup>1</sup>	0	0	0	-
03	Verbindlichkeiten geg. Stadt Bamberg	0	0	0	-

<sup>1</sup> mit einer Restlaufzeit bis zu einem Jahr



## 15. VUA-SOFTWARE-HAUS GmbH

### 15.1 Stammdaten

<b>Firma</b>	VUA-SOFTWARE-HAUS GmbH
<b>Sitz</b>	Norderstedt
<b>Adresse</b>	Heidbergstr. 101 - 111, 22846 Norderstedt
<b>Handelsregister</b>	HR B 3064, Amtsgericht Kiel
<b>Stammkapital</b>	83.200,- €
<b>Geschäftsjahr</b>	Das Geschäftsjahr ist das Kalenderjahr.
<b>Rechtliche Grundlagen</b>	Die Gesellschaft wurde mit notariellem Vertrag vom 27.02.1992 errichtet. Es gilt der Gesellschaftsvertrag in seiner Fassung vom 18.12.2000 (URNr. 626/2000, Notare Lotz und Schmidt, Norderstedt).

### 15.2 Beteiligungsverhältnisse

Gesellschafter	Geschäftsanteil in €	Anteil in %
STWB Stadtwerke Bamberg GmbH	5.200,-	6,25
Stadtwerke Barmstedt	5.200,-	6,25
Stadtwerke Böhmetal GmbH	5.200,-	6,25
Stadtwerke Buchholz i.d.N. GmbH	5.200,-	6,25
Stadtwerke Buxtehude GmbH	5.200,-	6,25
Stadtwerke Ebermannstadt Versorgungsbetriebe GmbH	5.200,-	6,25
Stadtwerke Glückstadt GmbH	5.200,-	6,25
HEW Hof Energie & Wasser GmbH	5.200,-	6,25
Stadtwerke Kempen GmbH	5.200,-	6,25
Versorgungsbetriebe Elbe GmbH	5.200,-	6,25
Stadtwerke Norderstedt	5.200,-	6,25
Stadtwerke Stein GmbH & Co. KG	5.200,-	6,25
Stadtwerke Quickborn GmbH	5.200,-	6,25
Stadtwerke Schwabach GmbH	5.200,-	6,25
Stadtwerke Soltau GmbH	5.200,-	6,25
Stadtwerke Waren GmbH	5.200,-	6,25

## 15.3 Öffentlicher Zweck

Gegenstand des Unternehmens ist die Entwicklung und Fertigung, der Ankauf und die Pflege von EDV-Software für Versorgungsunternehmen, insbesondere für Mitglieder der VU-ARGE (Arbeitsgemeinschaft der Versorgungsunternehmen), einschließlich der Erbringung der damit zusammenhängenden Dienstleistungen (Geschäftsbesorgung, Beratung, Organisation) im EDV-Bereich sowie der Vertrieb dieser Software und dazu erforderlicher Hardware an Mitglieder der VU-ARGE und andere.

Da sich die Muttergesellschaft, die STWB Stadtwerke Bamberg GmbH, gem. § 2 GV zur Erfüllung ihrer Aufgaben an anderen Unternehmen beteiligen darf, erbringt die VUA-Software-Haus GmbH damit im Hinblick auf das Mutterunternehmen ausschließlich Leistungen, die indirekt zum eigenen Wirkungskreis der Gemeinden im Sinne des Art. 83 Abs. 1 BV bzw. Art. 57 Abs. 1 GO gehören.

## 15.4 Organe

### 15.4.1 Gesellschafterversammlung

Gesellschafter	vertreten durch	Stimmanteile in %
STWB Stadtwerke Bamberg GmbH	Geschäftsführer	6,25
Stadtwerke Barmstedt	Werkleiter	6,25
Stadtwerke Böhmatal GmbH	Geschäftsführer	6,25
Stadtwerke Buchholz i.d.N. GmbH	Geschäftsführer	6,25
Stadtwerke Buxtehude GmbH	Geschäftsführer	6,25
Stadtwerke Ebermannstadt Versorgungsbetriebe GmbH	Geschäftsführer	6,25
Stadtwerke Glückstadt GmbH	Geschäftsführer	6,25
HEW HofEnergie+Wasser GmbH	Geschäftsführer	6,25
Stadtwerke Kempen GmbH	Geschäftsführer	6,25
Versorgungsbetriebe Elbe GmbH	Werkleiter	6,25
Stadtwerke Norderstedt	Werkleiter	6,25
Stadtwerke Stein GmbH & Co. KG	Geschäftsführer	6,25
Stadtwerke Quickborn GmbH	Geschäftsführer	6,25
Stadtwerke Schwabach GmbH	Geschäftsführer	6,25
Stadtwerke Soltau GmbH	Geschäftsführer	6,25
Stadtwerke Waren GmbH	Geschäftsführer	6,25

### 15.4.2 Aufsichtsrat

Mitglieder	Funktion <sup>1</sup>	Beruf
<b>Vorsitzender</b>		
Herr Stefan Babis	Vertreter Stadtwerke Buxtehude	k.A.
<b>Stellv. Vorsitzender</b>		
Herr Helge Dannat	Vertreter Stadtwerke Buchholz	k.A.
<b>Weitere Mitglieder</b>		
Herr Peter Bursy	Vertreter Stadtwerke Stein	k.A.
Herr Karl-Heinz Kolb	Vertreter Stadtwerke Neustadt/Aisch	k.A.
Frau Mandy Schimmel	Vertreter Stadtwerke Waren	k.A.
Herr Volker Stegen	Vertreter Stadtwerke Soltau	k.A.
Herr Peter Storck	Vertreter Stadtwerke Bad Honnef	k.A.

<sup>1</sup> Angegeben ist die Funktion, aufgrund derer das AR-Mitglied entsandt wird.

### 15.4.3 Geschäftsführung

Mitglieder	Name
<b>Geschäftsführer</b>	Herr Volker Reiners, Norderstedt

### 15.5 Offenlegung der Bezüge der Geschäftsführung

Mitglieder des geschäftsführenden Unternehmensorgans	Ausübung Wahlrecht § 286 Abs. 4 HGB	Gesamtbezüge 2013 in T€ <sup>1</sup>
Herr Volker Reiners	Ja	-

<sup>1</sup> Gesamtbezüge im Sinne des § 285 Nr. 9 a HGB

## 15.6 Wirtschaftliche Verhältnisse

### 15.6.1 Vermögenslage - Aktiva

Pos-Nr.	Bilanz-Position A k t i v a	2013 in T€	2012 in T€	Abweichung	
				T€	in %
	A. Anlagevermögen				
01	I. Immaterielle Vermögensgegenstände	0	0	0	-
02	II. Sachanlagen	0	0	0	-
03	III. Finanzanlagen	0	0	0	-
04	<b>Summe Anlagevermögen</b>	<b>0</b>	<b>0</b>	<b>0</b>	<b>-</b>
	B. Umlaufvermögen				
06	I. Vorräte	772	188	584	310,6
07	II. Forderungen u. sonst. Vermögensgegenstände	97	514	-417	-81,1
08	III. Wertpapiere	0	0	0	-
09	IV. Kassenbestand u. Guthaben bei Kreditinstituten	616	204	412	202,0
10	<b>Summe Umlaufvermögen</b>	<b>1.485</b>	<b>906</b>	<b>579</b>	<b>63,9</b>
11	<b>Summe Rechnungsabgrenzungsposten</b>	<b>0</b>	<b>1</b>	<b>-1</b>	<b>-100,0</b>
12	<b>Bilanzsumme A k t i v a</b>	<b>1.485</b>	<b>908</b>	<b>577</b>	<b>63,5</b>

### 15.6.2 Vermögenslage - Passiva

Pos-Nr.	Bilanz-Position P a s s i v a	2013 in T€	2012 in T€	Abweichung	
				T€	in %
	A. Eigenkapital				
01	I. Gezeichnetes Kapital	83	83	0	0,0
02	II. Kapitalrücklage	0	0	0	-
03	III. Gewinnrücklagen	19	19	0	0,0
04	IV. Gewinn-/Verlustvortrag	0	0	0	-
05	V. Jahresüberschuß/-fehlbetrag	7	7	0	0,0
06	<b>Summe Eigenkapital</b>	<b>109</b>	<b>109</b>	<b>0</b>	<b>0,0</b>
07	<b>Summe Rückstellungen</b>	<b>379</b>	<b>476</b>	<b>-97</b>	<b>-20,4</b>
08	<b>Summe Verbindlichkeiten</b>	<b>998</b>	<b>323</b>	<b>675</b>	<b>209,0</b>
09	<b>Summe Rechnungsabgrenzungsposten</b>	<b>0</b>	<b>0</b>	<b>0</b>	<b>-</b>
10	<b>Bilanzsumme P a s s i v a</b>	<b>1.485</b>	<b>908</b>	<b>577</b>	<b>63,5</b>



### 15.6.3 Ertragslage

Pos-Nr.	GuV-Position	2013 in T€	2012 in T€	Abweichung in	
				T€	%
01	Umsatzerlöse	3.292	4.216	-924	-21,9
02	Sonstige betriebliche Erträge	150	0	150	-
<b>03</b>	<b>Betriebserträge</b>	<b>3.442</b>	<b>4.216</b>	<b>-774</b>	<b>-18,4</b>
04	Materialaufwand	3.025	3.971	-946	-23,8
05	Personalaufwand	0	0	0	-
06	Abschreibungen	0	0	0	-
07	Zinsen und ähnliche Aufwendungen	0	1	-1	-100,0
08	Sonstige betriebliche Aufwendungen	406	234	172	73,5
<b>09</b>	<b>Betriebliche Aufwendungen</b>	<b>3.431</b>	<b>4.206</b>	<b>-775</b>	<b>-18,4</b>
<b>10</b>	<b>Betriebsergebnis</b>	<b>11</b>	<b>10</b>	<b>1</b>	<b>10,0</b>
11	Sonstige Zinsen und ähnliche Erträge	1	1	0	0,0
12	Steuern vom Einkommen und Ertrag	4	4	0	0,0
<b>13</b>	<b>Jahresergebnis</b>	<b>7</b>	<b>7</b>	<b>0</b>	<b>0,0</b>

### 15.7 Kreditaufnahme

Pos.-Nr.	Position	2013 in T€	2012 in T€	Abweichung in	
				T€	%
01	Verbindlichkeiten geg. Kreditinstituten	0	0	0	-
02	davon kurzfristige Verbindlichkeiten <sup>1</sup>	0	0	0	-
03	Verbindlichkeiten geg. Stadt Bamberg	0	0	0	-

<sup>1</sup> mit einer Restlaufzeit bis zu einem Jahr



## 16. Stadtbau GmbH Bamberg

### 16.1 Stammdaten

<b>Firma</b>	Stadtbau GmbH Bamberg
<b>Sitz</b>	Bamberg
<b>Adresse</b>	E.T.A.-Hoffmann-Platz 2, 96047 Bamberg
<b>Handelsregister</b>	HR B 99, Amtsgericht Bamberg
<b>Stammkapital</b>	11.513.000,- €
<b>Geschäftsjahr</b>	Das Geschäftsjahr ist das Kalenderjahr.
<b>Rechtliche Grundlagen</b>	Die Gesellschaft wurde am 06.06.1921 gegründet. Es gilt der Gesellschaftsvertrag in seiner Fassung vom 08.08.2011 (Eintragung ins Handelsregister am 11.08.2011).

### 16.2 Beteiligungsverhältnisse

Gesellschafter	Geschäftsanteil in €	Anteil in %
Stadt Bamberg	11.513.000,-	100,0

### 16.3 Öffentlicher Zweck

Gegenstand des Unternehmens ist vorrangig die sichere und sozial verantwortbare Wohnungsvergung der breiten Schichten der Bevölkerung. Die Gesellschaft errichtet, betreut, bewirtschaftet und verwaltet Bauten in allen Rechts- und Nutzungsformen, darunter Eigenheime und Eigentumswohnungen. Sie kann außerdem alle im Bereich der Wohnungswirtschaft, des Städtebaus und der Infrastruktur anfallenden Aufgaben übernehmen, Grundstücke erwerben, belasten und veräußern sowie Erbbaurechte ausgeben. Sie kann Gemeinschaftsanlagen und Folgeeinrichtungen, Läden und Gewerbebauten, soziale, wirtschaftliche und kulturelle Einrichtungen und Dienstleistungen bereitstellen.

Die Gesellschaft erbringt damit im wesentlichen Leistungen, die zum eigenen Wirkungskreis der Gemeinden im Sinne des Art. 83 Abs. 1 BV bzw. Art. 57 Abs. 1 GO gehören.

### 16.4 Organe

#### 16.4.1 Gesellschafterversammlung

Gesellschafter	vertreten durch	Stimmanteile in %
Stadt Bamberg	Oberbürgermeister	100,0

### 16.4.2 Aufsichtsrat

Mitglieder	Funktion <sup>1</sup>	Beruf
<b>Vorsitzender</b>		
Herr Andreas Starke	Oberbürgermeister	Oberbürgermeister
<b>1. Stellv. Vorsitzender</b>		
Herr Klaus Gallenz	Stadtrat	Sonderschulrektor a.D.
<b>2. Stellv. Vorsitzender</b>		
Frau Karin Gottschall	Stadträtin	Hausfrau
<b>Weitere Mitglieder</b>		
Frau Monika Bieber	Stadträtin	Oberstudienrätin
Frau Barbara Blecha	Stadträtin	Krankenschwester
Herr Pankraz Deuber	Stadtrat	Gärtner
Frau Elfriede Eichfelder	Stadträtin	Kfm. Angestellte i.R.
Frau Ulrike Heucken	Stadträtin	Geschäftsführerin
Herr Herbert Lauer	Stadtrat	Altoberbürgermeister
Frau Ursula Sowa	Stadträtin	Dipl.-Ing., Architektin
Herr Norbert Tscherner	Stadtrat	Bauunternehmer
Herr Werner Hipelius	Kulturreferent	Bürgermeister
Herr Betram Felix	Finanzreferent	Berufsmäßiger Stadtrat
Herr Michael Ilk (bis 30.09.2013)	Baureferent	Berufsmäßiger Stadtrat

<sup>1</sup> Angegeben ist die Funktion, aufgrund derer das AR-Mitglied entsandt wird.

### 16.4.3 Geschäftsführung

Mitglieder	Name
<b>Geschäftsführer</b>	Herr Direktor Heinrich Kemmer
<b>Einzelprokura</b>	Frau Isolde Nüßlein

### 16.5 Offenlegung der Bezüge der Geschäftsführung

Mitglieder des geschäftsführenden Unternehmensorgans	Ausübung Wahlrecht § 286 Abs. 4 HGB	Gesamtbezüge 2013 in T€ <sup>1</sup>
Herr Heinrich Kemmer	Ja	163

<sup>1</sup> Gesamtbezüge im Sinne des § 285 Nr. 9 a HGB für Stadtbau GmbH und BGS. Die Angabe erfolgt aufgrund einer entsprechenden Erklärung im Geschäftsführervertrag.

## 16.6 Wirtschaftliche Verhältnisse

### 16.6.1 Vermögenslage - Aktiva

Pos-Nr.	Bilanz-Position A k t i v a	2013 in T€	2012 in T€	Abweichung in	
				T€	%
	A. Anlagevermögen				
01	I. Immaterielle Vermögensgegenstände	3	6	-3	-50,0
02	II. Sachanlagen	127.156	118.743	8.413	7,1
03	III. Finanzanlagen	2.883	9.463	-6.580	-69,5
04	<b>Summe Anlagevermögen</b>	<b>130.042</b>	<b>128.212</b>	<b>1.830</b>	<b>1,4</b>
	B. Umlaufvermögen				
05	I. Verkaufsgrundstücke und andere Vorräte	6.531	6.234	297	4,8
06	II. Forderungen u. sonst. Vermögensgegenstände	2.207	2.692	-485	-18,0
07	III. Wertpapiere	0	0	0	-
08	IV. Kassenbestand u. Guthaben bei Kreditinstituten	1.372	145	1.227	846,2
09	<b>Summe Umlaufvermögen</b>	<b>10.110</b>	<b>9.072</b>	<b>1.038</b>	<b>11,4</b>
10	<b>Summe Rechnungsabgrenzungsposten</b>	<b>56</b>	<b>99</b>	<b>-43</b>	<b>-43,4</b>
11	<b>Bilanzsumme A k t i v a</b>	<b>140.209</b>	<b>137.382</b>	<b>2.827</b>	<b>2,1</b>

### 16.6.2 Vermögenslage - Passiva

Pos-Nr.	Bilanz-Position P a s s i v a	2013 in T€	2012 in T€	Abweichung in	
				T€	%
	A. Eigenkapital				
01	I. Gezeichnetes Kapital	11.513	11.513	0	0,0
02	II. Kapitalrücklage	1.000	1.000	0	0,0
03	III. Gewinnrücklagen	11.917	10.219	1.698	16,6
04	IV. Gewinn-/Verlustvortrag	0	0	0	-
05	V. Jahresüberschuß/-fehlbetrag	1.216	1.752	-536	-30,6
06	VI. Einstellung in Rücklagen	-122	-175	53	-30,3
07	<b>Summe Eigenkapital</b>	<b>25.524</b>	<b>24.309</b>	<b>1.215</b>	<b>5,0</b>
08	<b>Summe Sonderposten für Investitionszuschüsse</b>	<b>15.312</b>	<b>15.364</b>	<b>-52</b>	<b>-0,3</b>
09	<b>Summe Rückstellungen</b>	<b>2.959</b>	<b>3.812</b>	<b>-853</b>	<b>-22,4</b>
10	<b>Summe Verbindlichkeiten</b>	<b>96.276</b>	<b>93.787</b>	<b>2.489</b>	<b>2,7</b>
11	<b>Summe Rechnungsabgrenzungsposten</b>	<b>137</b>	<b>110</b>	<b>27</b>	<b>24,5</b>
12	<b>Bilanzsumme P a s s i v a</b>	<b>140.209</b>	<b>137.382</b>	<b>2.827</b>	<b>2,1</b>

### 16.6.3 Ertragslage

Pos-Nr.	GuV-Position	2013 in T€	2012 in T€	Abweichung in	
				T€	%
01	Umsatzerlöse	18.540	17.937	603	3,4
02	Sonstige betriebliche Erträge <sup>1</sup>	2.563	1.976	587	29,7
<b>03</b>	<b>Betriebserträge</b>	<b>21.103</b>	<b>19.913</b>	<b>1.190</b>	<b>6,0</b>
04	Materialaufwand	11.240	9.985	1.255	12,6
05	Personalaufwand	1.720	1.613	107	6,6
06	Abschreibungen	3.113	2.678	435	16,2
07	Zinsen und ähnliche Aufwendungen	2.698	2.825	-127	-4,5
08	Sonstige betriebliche Aufwendungen <sup>2</sup>	1.276	1.340	-64	-4,8
<b>09</b>	<b>Betriebliche Aufwendungen</b>	<b>20.047</b>	<b>18.442</b>	<b>1.605</b>	<b>8,7</b>
<b>10</b>	<b>Betriebsergebnis</b>	<b>1.056</b>	<b>1.471</b>	<b>-415</b>	<b>-28,2</b>
11	Sonstige Zinsen und ähnliche Erträge	160	281	-121	-43,1
12	Außerordentliche Aufwendungen	0	0	0	-
13	Steuern vom Einkommen und Ertrag	0	0	0	-
<b>14</b>	<b>Jahresergebnis<sup>3</sup></b>	<b>1.216</b>	<b>1.752</b>	<b>-536</b>	<b>-30,6</b>

<sup>1</sup> Hier sind die Positionen "Erhöhung des Bestandes an zum Verkauf bestimmten Grundstücken mit fertigen und unfertigen Bauten sowie unfertigen Leistungen" und "Andere aktivierte Eigenleistungen" mit zusammen 503 T€ (Vj. 512 T€) enthalten.

<sup>2</sup> In der Position "Sonstige betriebliche Aufwendungen" ist die Position "Sonstige Steuern" in Höhe von 435 T€ (Vj. 387,5 T€) enthalten.

<sup>3</sup> Vom Jahresergebnis erfolgte die Einstellung in die satzungsmäßige Rücklage in Höhe von 122 T€ (Vj. 175 T€).

### 16.7 Kreditaufnahme

Pos-Nr.	Position	2013 in T€	2012 in T€	Abweichung in	
				T€	%
01	Verbindlichkeiten geg. Kreditinstituten	81.928	79.449	2.479	3,1
02	davon kurzfristige Verbindlichkeiten <sup>1</sup>	11.979	10.042	1.937	19,3
03	Verbindlichkeiten geg. Stadt Bamberg	1.850	1.921	-71	-3,7

<sup>1</sup> mit einer Restlaufzeit bis zu einem Jahr

## 17. BGS – Bamberger Gesellschaft für Stadtentwicklung und Immobilienbetreuung GmbH

### 17.1 Stammdaten

<b>Firma</b>	BGS - Bamberger Gesellschaft für Stadtentwicklung und Immobilienbetreuung GmbH
<b>Sitz</b>	Bamberg
<b>Adresse</b>	E.T.A.-Hoffmann-Platz 2, 96047 Bamberg
<b>Handelsregister</b>	HR B 5765, Amtsgericht Bamberg
<b>Stammkapital</b>	150.000,- €
<b>Geschäftsjahr</b>	Das Geschäftsjahr ist das Kalenderjahr.
<b>Rechtliche Grundlagen</b>	Die Gesellschaft wurde aufgrund des entsprechenden Stadtratsbeschlusses vom 25.04.2007 mit notariellem Vertrag vom 03.05.2007 (URNr. B0503/2007, Notar Dr. Jens Eue, Bamberg) errichtet. Es gilt der Gesellschaftsvertrag in seiner Fassung vom 10.03.2008.

### 17.2 Beteiligungsverhältnisse

Gesellschafter	Geschäftsanteil in €	Anteil in %
Stadtbau GmbH Bamberg	150.000,-	100,0

### 17.3 Öffentlicher Zweck

Gegenstand des Unternehmens ist

- die Durchführung von Entwicklungs- und Erschließungsmaßnahmen nach § 165 BauGB,
- die Betätigung als Sanierungsträgerin i.S.v. § 158 BauGB
- die Verwaltung und Betreuung von Bauten und Bauvorhaben für die Stadt Bamberg, deren Tochterunternehmen sowie fremde Dritte, soweit dabei ein öffentliches Interesse besteht
- der Betrieb von Einrichtungen im Auftrag der Stadt Bamberg
- die Erbringung von Hausmeistertätigkeiten und sonstigen Immobiliendienstleistungen für die Stadtbau GmbH Bamberg und deren Gesellschafterin Stadt Bamberg sowie für alle mit der Gesellschaft und der Gesellschafterin verbundenen Unternehmen und Einrichtungen

Die Gesellschaft erbringt damit im wesentlichen Leistungen, die zum eigenen Wirkungskreis der Gemeinden im Sinne des Art. 83 Abs. 1 BV bzw. Art. 57 Abs. 1 GO gehören.

### 17.4 Organe

#### 17.4.1 Gesellschafterversammlung

Gesellschafter	vertreten durch	Stimmanteile in %
Stadtbau GmbH Bamberg	Geschäftsführer	100,0

## 17.4.2 Aufsichtsrat

Mitglieder	Funktion <sup>1</sup>	Beruf
<b>Vorsitzender</b>		
Herr Andreas Starke	Oberbürgermeister	Oberbürgermeister
<b>1. Stellv. Vorsitzender</b>		
Herr Klaus Gallenz	Stadtrat	Sonderschulrektor a.D.
<b>2. Stellv. Vorsitzender</b>		
Frau Karin Gottschall	Stadträtin	Hausfrau
<b>Weitere Mitglieder</b>		
Frau Monika Bieber	Stadträtin	Oberstudienrätin
Frau Barbara Blecha	Stadträtin	Krankenschwester
Herr Pankraz Deuber	Stadtrat	Gärtner
Frau Elfriede Eichfelder	Stadträtin	Kfm. Angestellte i.R.
Frau Ulrike Heucken	Stadträtin	Geschäftsführerin
Herr Herbert Lauer	Stadtrat	Altoberbürgermeister
Frau Ursula Sowa	Stadträtin	Dipl.-Ing., Architektin
Herr Norbert Tscherner	Stadtrat	Bauunternehmer
Herr Werner Hipelius	Kulturreferent	Bürgermeister
Herr Bertram Felix	Finanzreferent	Berufsmäßiger Stadtrat
Herr Michael Ilk (bis 30.09.2013)	Baureferent	Berufsmäßiger Stadtrat

<sup>1</sup> Angegeben ist die Funktion, aufgrund derer das AR-Mitglied entsandt wird.

## 17.4.3 Geschäftsführung

Mitglieder	Name
<b>Geschäftsführer</b>	Herr Direktor Heinrich Kemmer

## 17.5 Offenlegung der Bezüge der Geschäftsführung

Mitglieder des geschäftsführenden Unternehmensorgans	Ausübung Wahlrecht § 286 Abs. 4 HGB	Gesamtbezüge 2013 in T€ <sup>1</sup>
Herr Heinrich Kemmer	Ja	163

<sup>1</sup> Gesamtbezüge im Sinne des § 285 Nr. 9 a HGB für Stadtbau GmbH und BGS. Die Angabe erfolgt aufgrund einer entsprechenden Erklärung im Geschäftsführervertrag.



## 17.6 Wirtschaftliche Verhältnisse

### 17.6.1 Vermögenslage - Aktiva

Pos-Nr.	Bilanz-Position A k t i v a	2013 in T€	2012 in T€	Abweichung	
				T€	in %
	A. Anlagevermögen				
01	I. Immaterielle Vermögensgegenstände	0	0	0	-
02	II. Sachanlagen	26	15	11	73,3
03	III. Finanzanlagen	0	0	0	-
04	<b>Summe Anlagevermögen</b>	<b>26</b>	<b>15</b>	<b>11</b>	<b>73,3</b>
	B. Umlaufvermögen				
06	I. Verkaufsgrundstücke und andere Vorräte	0	0	0	-
07	II. Forderungen u. sonst. Vermögensgegenstände	234	293	-59	-20,1
08	III. Wertpapiere	0	0	0	-
09	IV. Kassenbestand u. Guthaben bei Kreditinstituten	22	13	9	69,2
10	<b>Summe Umlaufvermögen</b>	<b>257</b>	<b>306</b>	<b>-49</b>	<b>-16,0</b>
11	<b>Summe Rechnungsabgrenzungsposten</b>	<b>1</b>	<b>1</b>	<b>0</b>	<b>0,0</b>
12	<b>Bilanzsumme A k t i v a</b>	<b>284</b>	<b>322</b>	<b>-38</b>	<b>-11,8</b>

### 17.6.2 Vermögenslage - Passiva

Pos-Nr.	Bilanz-Position P a s s i v a	2013 in T€	2012 in T€	Abweichung	
				T€	in %
	A. Eigenkapital				
01	I. Gezeichnetes Kapital	150	150	0	0,0
02	II. Kapitalrücklage	0	0	0	-
03	III. Gewinnrücklagen	0	0	0	-
04	IV. Gewinn-/Verlustvortrag	0	0	0	-
05	V. Jahresüberschuß/-fehlbetrag	0	0	0	-
06	VI. Einstellung in Rücklagen	0	0	0	-
07	<b>Summe Eigenkapital</b>	<b>150</b>	<b>150</b>	<b>0</b>	<b>0,0</b>
08	<b>Summe Sonderposten für Investitionszuschüsse</b>	<b>0</b>	<b>0</b>	<b>0</b>	<b>-</b>
09	<b>Summe Rückstellungen</b>	<b>21</b>	<b>23</b>	<b>-2</b>	<b>-8,7</b>
10	<b>Summe Verbindlichkeiten</b>	<b>113</b>	<b>149</b>	<b>-36</b>	<b>-24,2</b>
11	<b>Summe Rechnungsabgrenzungsposten</b>	<b>0</b>	<b>0</b>	<b>0</b>	<b>-</b>
12	<b>Bilanzsumme P a s s i v a</b>	<b>284</b>	<b>322</b>	<b>-38</b>	<b>-11,8</b>

### 17.6.3 Ertragslage

Pos-Nr.	GuV-Position	2013 in T€	2012 in T€	Abweichung	
				T€	in %
01	Umsatzerlöse	1.122	977	145	14,8
02	Sonstige betriebliche Erträge	28	104	-76	-73,1
<b>03</b>	<b>Betriebserträge</b>	<b>1.150</b>	<b>1.081</b>	<b>69</b>	<b>6,4</b>
04	Materialaufwand	661	526	135	25,7
05	Personalaufwand	362	377	-15	-4,0
06	Abschreibungen	7	5	2	40,0
07	Zinsen und ähnliche Aufwendungen	0	0	0	-
08	Sonstige betriebliche Aufwendungen <sup>1</sup>	94	81	13	16,0
<b>09</b>	<b>Betriebliche Aufwendungen</b>	<b>1.124</b>	<b>989</b>	<b>135</b>	<b>13,7</b>
<b>10</b>	<b>Betriebsergebnis</b>	<b>26</b>	<b>93</b>	<b>-67</b>	<b>-72,0</b>
11	Sonstige Zinsen und ähnliche Erträge	0	0	0	-
12	Außerordentliche Aufwendungen	0	0	0	-
13	Steuern vom Einkommen und Ertrag	0	0	0	-
<b>14</b>	<b>Jahresergebnis (vor Ergebnisabführung)</b>	<b>26</b>	<b>93</b>	<b>-67</b>	<b>-72,0</b>
15	Aufwendungen aus Gewinnabführungsvertrag	26	93	-67	-72,0
<b>16</b>	<b>Jahresergebnis (nach Ergebnisabführung)</b>	<b>0</b>	<b>0</b>	<b>0</b>	<b>-</b>

<sup>1</sup> In der Position "Sonstige betriebliche Aufwendungen" ist die Position "Sonstige Steuern" in Höhe von 1,8 T€ (Vj. 1,6 T€) enthalten.

### 17.7 Kreditaufnahme

Pos.-Nr.	Position	2013 in T€	2012 in T€	Abweichung	
				T€	in %
01	Verbindlichkeiten geg. Kreditinstituten	0	0	0	-
02	davon kurzfristige Verbindlichkeiten <sup>1</sup>	0	0	0	-
03	Verbindlichkeiten geg. Stadt Bamberg	0	0	0	-

<sup>1</sup> mit einer Restlaufzeit bis zu einem Jahr

## 18. SOPHIA Franken GmbH & Co. KG

### 18.1 Stammdaten

<b>Firma</b>	SOPHIA Franken GmbH & Co. KG
<b>Sitz</b>	Bamberg
<b>Adresse</b>	Maria-Ward-Str. 8, 96047 Bamberg
<b>Handelsregister</b>	HR A 10460, Amtsgericht Bamberg
<b>Kommanditkapital</b>	225.000,- €
<b>Geschäftsjahr</b>	Das Geschäftsjahr ist das Kalenderjahr.
<b>Rechtliche Grundlagen</b>	Die Gesellschaft wurde mit Vertrag vom 29.10.2004 errichtet. Es gilt der Gesellschaftsvertrag in seiner Fassung vom 29.10.2007. Komplementär ist die SOPHIA - Consulting & Concept GmbH, Bamberg.

### 18.2 Beteiligungsverhältnisse

Gesellschafter	Geschäftsanteil in € <sup>1</sup>	Anteil in %
<b>Komplementär</b>		
SOPHIA Consulting GmbH, Bamberg	0,-	0,0
<b>Kommanditisten</b>		
Stadtbau GmbH Bamberg	25.000,-	11,1
Joseph-Stiftung, Bamberg	50.000,-	22,2
Gemeinnützige Wohnungsbau- und Wohnungsförderungsgesellschaft der Stadt Coburg mbH, Coburg	25.000,-	11,1
Wohnungsbaugenossenschaft Ilmenau/Thüringen e.G.	25.000,-	11,1
SeniVita Holding OHG, Bayreuth	25.000,-	11,1
GeWoBau Erlangen Gemeinnützige Wohnungsbaugesellschaft der Stadt Erlangen mbH, Erlangen	25.000,-	11,1
SOPHIA-Beteiligungs GbR, Bamberg	25.000,-	11,1
WSG Wohn-Service-Gesellschaft mbH, Forchheim	25.000,-	11,1

<sup>1</sup> Die Hafteinlagen der Kommanditisten stimmen mit den übernommenen Kommanditeinlagen überein.

## 18.3 Öffentlicher Zweck

Gegenstand des Unternehmens ist die Bereitstellung eines Service-Paketes zum Erhalt selbständigen Wohnens. Menschen sollen hierdurch länger in ihren bisherigen Wohnungen bleiben können. Dazu sollen unter Fortführung und Erweiterung des Modellprojektes SOPHIA neue technische Möglichkeiten entwickelt und eingebunden werden und verschiedene, diesen Zweck unterstützende Dienstleistungen aufgebaut und betrieben werden.

Die Gesellschaft erbringt damit ausschließlich Leistungen, die zum eigenen Wirkungskreis der Gemeinden im Sinne des Art. 83 Abs. 1 BV bzw. Art. 57 Abs. 1 GO gehören.

## 18.4 Organe

### 18.4.1 Gesellschafterversammlung

Gesellschafter	vertreten durch	Stimmanteile in %
<b>Komplementär</b>		
SOPHIA Consulting GmbH, Bamberg	Geschäftsführer	0,0
<b>Kommanditisten</b>		
Stadtbau GmbH Bamberg	Geschäftsführer	11,1
Joseph-Stiftung, Bamberg	Bevollmächtigter	22,2
Gemeinnützige Wohnungsbau- und Wohnungsförderungsgesellschaft der Stadt Coburg mbH, Coburg	Bevollmächtigter	11,1
Wohnungsbaugenossenschaft Ilmenau/Thüringen e.G.	Bevollmächtigter	11,1
SeniVita Holding OHG, Bayreuth	Bevollmächtigter	11,1
GeWoBau Erlangen Gemeinnützige Wohnungsbaugesellschaft der Stadt Erlangen mbH, Erlangen	Bevollmächtigter	11,1
SOPHIA-Beteiligungs GbR, Bamberg	Bevollmächtigter	11,1
WSG Wohn-Service-Gesellschaft mbH, Forchheim	Bevollmächtigter	11,1

Der Komplementär hat nur ein Stimmrecht bei Beschlüssen, die den Gesellschaftsvertrag ändern. In diesen Fällen verfügt er über die Anzahl an Stimmen, die 5 % der Stimmen aller vorhandenen Kommanditisten entspricht (§ 8 Abs. 3 GV).

### 18.4.2 Beirat

Gem. § 9 GV kann sich die Gesellschaft einen Beirat geben. Die Mitglieder sind dabei aus der Mitte der Kommanditisten zu bestimmen. Die Gesellschafterversammlung erläßt für diesen Fall eine Geschäftsordnung für den Beirat.

### 18.4.3 Geschäftsführung

Mitglieder	Name
Geschäftsführung	SOPHIA Consulting & Concept GmbH, Komplementär
Geschäftsführer des Komplementärs	Herr Anton Zahneisen
	Frau Sabine Brückner-Zahneisen
	Herr Gerhard Nunner

### 18.5 Offenlegung der Bezüge der Geschäftsführung

Mitglieder des geschäftsführenden Unternehmensorgans	Ausübung Wahlrecht § 286 Abs. 4 HGB	Gesamtbezüge 2013 in T€ <sup>1</sup>
SOPHIA Consulting GmbH	Ja	-

<sup>1</sup> Gesamtbezüge im Sinne des § 285 Nr. 9 a HGB

## 18.6 Wirtschaftliche Verhältnisse

### 18.6.1 Vermögenslage - Aktiva

Pos-Nr.	Bilanz-Position A k t i v a	2013 in T€	2012 in T€	Abweichung in	
				T€	%
	A. Anlagevermögen				
01	I. Immaterielle Vermögensgegenstände	7	22	-15	-68,2
02	II. Sachanlagen	113	92	21	22,8
03	III. Finanzanlagen	0	0	0	-
04	<b>Summe Anlagevermögen</b>	<b>120</b>	<b>114</b>	<b>6</b>	<b>5,3</b>
	B. Umlaufvermögen				
05	I. Vorräte	18	16	2	12,5
06	II. Forderungen u. sonst. Vermögensgegenstände	229	185	44	23,8
07	III. Wertpapiere	0	0	0	-
08	IV. Kassenbestand u. Guthaben bei Kreditinstituten	16	65	-49	-75,4
09	<b>Summe Umlaufvermögen</b>	<b>263</b>	<b>266</b>	<b>-3</b>	<b>-1,1</b>
10	<b>Summe Rechnungsabgrenzungsposten</b>	<b>8</b>	<b>5</b>	<b>3</b>	<b>60,0</b>
11	<b>Bilanzsumme A k t i v a</b>	<b>391</b>	<b>385</b>	<b>6</b>	<b>1,6</b>

### 18.6.2 Vermögenslage - Passiva

Pos-Nr.	Bilanz-Position P a s s i v a	2013 in T€	2012 in T€	Abweichung in	
				T€	%
	A. Kommanditkapital				
01	I. Festkapital	154	128	26	20,3
02	II. Gewinnanteile	0	0	0	-
03	III. Verlustanteile	0	0	0	-
04	<b>Summe Eigenkapital</b>	<b>154</b>	<b>128</b>	<b>26</b>	<b>20,3</b>
05	<b>Summe Rückstellungen</b>	<b>15</b>	<b>6</b>	<b>9</b>	<b>150,0</b>
06	<b>Summe Verbindlichkeiten</b>	<b>222</b>	<b>250</b>	<b>-28</b>	<b>-11,2</b>
07	<b>Summe Rechnungsabgrenzungsposten</b>	<b>0</b>	<b>0</b>	<b>0</b>	<b>-</b>
08	<b>Bilanzsumme P a s s i v a</b>	<b>391</b>	<b>385</b>	<b>6</b>	<b>1,6</b>

### 18.6.3 Ertragslage

Nach § 18 des Gesellschaftsvertrages ist eine Veröffentlichung von Ergebnissen nur mit Zustimmung der Gesellschafter zulässig. Da es sich bei der Gesellschaft um eine kleine Kapitalgesellschaft i.S.v. § 267 Abs. 1 HGB handelt, ist die Offenlegung der Gewinn- und Verlustrechnung auch nicht gesetzlich geboten. Von der Darstellung der Ertragslage im Beteiligungsbericht wird daher abgesehen.

### 18.7 Kreditaufnahme

Pos.- Nr.	Position	2013 in T€	2012 in T€	Abweichung	
				T€	in %
01	Verbindlichkeiten geg. Kreditinstituten	0	0	0	-
02	davon kurzfristige Verbindlichkeiten <sup>1</sup>	0	0	0	-
03	Verbindlichkeiten geg. Stadt Bamberg	0	0	0	-

<sup>1</sup> mit einer Restlaufzeit bis zu einem Jahr





## 19. Bamberg Arena GmbH

### 19.1 Stammdaten

<b>Firma</b>	Bamberg Arena GmbH
<b>Sitz</b>	Bamberg
<b>Adresse</b>	E.T.A.-Hoffmann-Platz 2, 96047 Bamberg
<b>Handelsregister</b>	HR B 6832, Amtsgericht Bamberg
<b>Stammkapital</b>	50.000,- €
<b>Geschäftsjahr</b>	Das Geschäftsjahr ist das Kalenderjahr.
<b>Rechtliche Grundlagen</b>	Die Gesellschaft wurde aufgrund des entsprechenden Stadtratsbeschlusses vom 29.09.2010 mit notariellem Vertrag vom 30.09.2010 (URNr. B 1192/2010, Notar Dr. Jens Eue, Bamberg) errichtet.  Es gilt der Gesellschaftsvertrag in seiner Fassung vom 30.09.2010.

### 19.2 Beteiligungsverhältnisse

Gesellschafter	Geschäftsanteil in €	Anteil in %
Stadt Bamberg	17.000,-	34,0
STWB Stadtwerke Bamberg GmbH	16.500,-	33,0
Stadtbau GmbH Bamberg	16.500,-	33,0

### 19.3 Öffentlicher Zweck

Gegenstand des Unternehmens ist der Erwerb sowie die Verwaltung und Vermietung von Grundbesitz für die Stadt Bamberg oder ihre Tochterunternehmen. Insbesondere erwirbt, verwaltet und vermietet die Gesellschaft die Mehrzweckhalle in Bamberg, Forchheimer Str. 15, sowie die zugehörigen Umgriffsflächen dieser Halle wie Grünflächen, Parkplätze, etc.

Die Gesellschaft erbringt damit ausschließlich Leistungen, die im weiteren Sinne zum eigenen Wirkungskreis der Gemeinden im Sinne des Art. 83 Abs. 1 BV bzw. Art. 57 Abs. 1 GO gehören.

### 19.4 Organe

#### 19.4.1 Gesellschafterversammlung

Gesellschafter	vertreten durch	Stimmanteile in %
Stadt Bamberg	Oberbürgermeister	34,0
STWB Stadtwerke Bamberg GmbH	Geschäftsführer	33,0
Stadtbau GmbH Bamberg	Geschäftsführer	33,0

### 19.4.2 Aufsichtsrat

Mitglieder	Funktion <sup>1</sup>	Beruf
<b>Vorsitzender</b>		
Herr Andreas Starke	Oberbürgermeister	Oberbürgermeister
<b>Stellv. Vorsitzender</b>		
Herr Werner Hipelius	Stadtrat	Bürgermeister
<b>Weitere Mitglieder</b>		
Herr Armin Andres	Stadtrat	Gastronom
Herr Herbert Lauer	Stadtrat	Altoberbürgermeister
Frau Ursula Sowa	Stadträtin	Dipl.-Ing. Architektin
Herr Klaus Stieringer	Stadtrat	Geschäftsführer
Herr Eddy Weiß	Stadtrat	Gastronom

<sup>1</sup> Angegeben ist die Funktion, aufgrund derer das AR-Mitglied entsandt wird.

### 19.4.3 Geschäftsführung

Mitglieder	Name
<b>Geschäftsführer</b>	
	Herr Heinrich Kemmer
	Herr Klaus Rubach
<b>Einzelprokura</b>	
	Frau Dr. Cornelia Baer

### 19.5 Offenlegung der Bezüge der Geschäftsführung

Mitglieder des geschäftsführenden Unternehmensorgans	Ausübung Wahlrecht § 286 Abs. 4 HGB	Gesamtbezüge 2013 in T€ <sup>1</sup>
Herr Heinrich Kemmer	Nein	0
Herr Klaus Rubach	Nein	0

<sup>1</sup> Die Geschäftsführer sind unentgeltlich für die Gesellschaft tätig.

## 19.6 Wirtschaftliche Verhältnisse

### 19.6.1 Vermögenslage - Aktiva

Pos-Nr.	Bilanz-Position A k t i v a	2013 in T€	2012 in T€	Abweichung in	
				T€	%
	A. Anlagevermögen				
01	I. Immaterielle Vermögensgegenstände	0	0	0	-
02	II. Sachanlagen	4.906	4.155	751	18,1
03	III. Finanzanlagen	25	25	0	0,0
04	<b>Summe Anlagevermögen</b>	<b>4.931</b>	<b>4.180</b>	<b>751</b>	<b>18,0</b>
	B. Umlaufvermögen				
05	I. Vorräte	0	0	0	-
07	II. Forderungen u. sonst. Vermögensgegenstände	122	38	84	221,1
08	III. Wertpapiere	0	0	0	-
09	IV. Kassenbestand u. Guthaben bei Kreditinstituten	22	75	-53	-70,7
10	<b>Summe Umlaufvermögen</b>	<b>144</b>	<b>114</b>	<b>30</b>	<b>26,3</b>
11	<b>Summe Rechnungsabgrenzungsposten</b>	<b>0</b>	<b>0</b>	<b>0</b>	<b>-</b>
12	<b>Bilanzsumme A k t i v a</b>	<b>5.075</b>	<b>4.293</b>	<b>782</b>	<b>18,2</b>

### 19.6.2 Vermögenslage – Passiva

Pos-Nr.	Bilanz-Position P a s s i v a	2013 in T€	2012 in T€	Abweichung in	
				T€	%
	A. Eigenkapital				
01	I. Gezeichnetes Kapital	50	50	0	0,0
02	II. Kapitalrücklage	3.000	3.000	0	0,0
03	III. Gewinnrücklagen	0	0	0	-
04	IV. Gewinn-/Verlustvortrag	12	19	-7	-36,8
05	V. Jahresüberschuß/-fehlbetrag	-396	-7	-389	5.557,1
06	<b>Summe Eigenkapital</b>	<b>2.666</b>	<b>3.062</b>	<b>-396</b>	<b>-12,9</b>
07	<b>Summe Rückstellungen</b>	<b>13</b>	<b>7</b>	<b>6</b>	<b>85,7</b>
08	<b>Summe Verbindlichkeiten</b>	<b>2.396</b>	<b>1.224</b>	<b>1.172</b>	<b>95,8</b>
09	<b>Summe Rechnungsabgrenzungsposten</b>	<b>0</b>	<b>0</b>	<b>0</b>	<b>-</b>
10	<b>Bilanzsumme P a s s i v a</b>	<b>5.075</b>	<b>4.293</b>	<b>782</b>	<b>18,2</b>

### 19.6.3 Ertragslage

Pos-Nr.	GuV-Position	2013 in T€	2012 in T€	Abweichung	
				T€	in %
01	Umsatzerlöse	313	401	-88	-21,9
02	Sonstige betriebliche Erträge	0	30	-30	-100,0
<b>03</b>	<b>Betriebserträge</b>	<b>313</b>	<b>431</b>	<b>-118</b>	<b>-27,4</b>
04	Materialaufwand	200	196	4	2,0
05	Personalaufwand	0	0	0	-
06	Abschreibungen	143	122	21	17,2
07	Zinsen und ähnliche Aufwendungen	27	42	-15	-35,7
08	Sonstige betriebliche Aufwendungen <sup>1</sup>	285	85	200	235,3
09	Aufwendungen aus Verlustübernahme	54	0	54	-
<b>10</b>	<b>Betriebliche Aufwendungen</b>	<b>709</b>	<b>445</b>	<b>264</b>	<b>59,3</b>
<b>11</b>	<b>Betriebsergebnis</b>	<b>-396</b>	<b>-15</b>	<b>-381</b>	<b>2.540,0</b>
12	Sonstige Zinsen und ähnliche Erträge	0	0	0	-
13	Außerordentliche Aufwendungen	0	0	0	-
14	Steuern vom Einkommen und Ertrag	0	-8	8	-100,0
<b>15</b>	<b>Jahresergebnis</b>	<b>-396</b>	<b>-7</b>	<b>-389</b>	<b>5.557,1</b>

<sup>1</sup> In der Position "Sonstige betriebliche Aufwendungen" ist die Position "Sonstige Steuern" in Höhe von 48 T€ (Vj. 48 T€) enthalten.

### 19.7 Kreditaufnahme

Pos.-Nr.	Position	2013 in T€	2012 in T€	Abweichung	
				T€	in %
01	Verbindlichkeiten geg. Kreditinstituten	0	0	0	-
02	davon kurzfristige Verbindlichkeiten <sup>1</sup>	0	0	0	-
03	Verbindlichkeiten geg. Stadt Bamberg	0	0	0	-

<sup>1</sup> mit einer Restlaufzeit bis zu einem Jahr

## 20. BAB Bamberg Betriebsgesellschaft mbH

### 20.1 Stammdaten

<b>Firma</b>	BAB Bamberg Arena Betriebsgesellschaft mbH
<b>Sitz</b>	Bamberg
<b>Adresse</b>	Mußstr. 1, 96047 Bamberg
<b>Handelsregister</b>	HR B 6833, Amtsgericht Bamberg
<b>Stammkapital</b>	25.000,- €
<b>Geschäftsjahr</b>	Das Geschäftsjahr ist das Kalenderjahr.
<b>Rechtliche Grundlagen</b>	Die Gesellschaft wurde aufgrund des entsprechenden Stadtratsbeschlusses vom 29.09.2010 mit notariellem Vertrag vom 30.09.2010 (URNr. 1194/2010, Notar Dr. Jens Eue, Bamberg) errichtet.  Es gilt der Gesellschaftsvertrag in seiner Fassung vom 30.09.2010.

### 20.2 Beteiligungsverhältnisse

Gesellschafter	Geschäftsanteil in €	Anteil in %
Bamberg Arena GmbH	25.000	100,0

### 20.3 Öffentlicher Zweck

Gegenstand des Unternehmens ist, im der Betrieb der Mehrzweckhalle Bamberg und aller anderen damit zusammenhängenden Einrichtungen.

Die Gesellschaft erbringt damit ausschließlich Leistungen, die im weiteren Sinne zum eigenen Wirkungskreis der Gemeinden im Sinne des Art. 83 Abs. 1 BV bzw. Art. 57 Abs. 1 GO gehören.

### 20.4 Organe

#### 20.4.1 Gesellschafterversammlung

Gesellschafter	vertreten durch	Stimmanteile in %
Bamberg Arena GmbH	Geschäftsführer	100,0

## 20.4.2 Aufsichtsrat

Mitglieder	Funktion <sup>1</sup>	Beruf
<b>Vorsitzender</b>		
Herr Andreas Starke	Oberbürgermeister	Oberbürgermeister
<b>Stellv. Vorsitzender</b>		
Herr Werner Hipelius	Kulturreferent	Bürgermeister
<b>Weitere Mitglieder</b>		
Herr Armin Andres	Stadtrat	Gastronom
Frau Ulrike Heucken	Stadträtin	Geschäftsführerin
Frau Brigitte Kischel	Stadträtin	Hauswirtschaftsmeisterin
Herr Prof. Dr. Gerhard Seitz	Stadtrat	Arzt für Pathologie
Herr Klaus Stieringer	Stadtrat	Geschäftsführer
Herr Bertram Felix	Finanzreferent	Berufsmäßiger Stadtrat
Herr Heinrich Kemmer	Geschäftsführer Bamberg Arena GmbH	Geschäftsführer
Herr Klaus Rubach	Geschäftsführer Bamberg Arena GmbH	Geschäftsführer

<sup>1</sup> Angegeben ist die Funktion, aufgrund derer das AR-Mitglied entsandt wird.

## 20.4.3 Geschäftsführung

Mitglieder	Name
<b>Geschäftsführer</b>	Herr Horst Feulner
<b>Einzelprokura</b>	Herr Uwe Reichenberger

## 20.5 Offenlegung der Bezüge der Geschäftsführung

Mitglieder des geschäftsführenden Unternehmensorgans	Ausübung Wahlrecht § 286 Abs. 4 HGB	Gesamtbezüge 2013 in T€ <sup>1</sup>
Herr Horst Feulner	Ja	12

<sup>1</sup> Gesamtbezüge im Sinne des § 285 Nr. 9 a HGB. Die Angabe erfolgt aufgrund einer entsprechenden Erklärung im Geschäftsführervertrag.

## 20.6 Wirtschaftliche Verhältnisse

### 20.6.1 Vermögenslage - Aktiva

Pos-Nr.	Bilanz-Position A k t i v a	2013 in T€	2012 in T€	Abweichung	
				T€	in %
	A. Anlagevermögen				
01	I. Immaterielle Vermögensgegenstände	0	1	-1	-100,0
02	II. Sachanlagen	14	20	-6	-30,0
03	III. Finanzanlagen	0	0	0	-
04	<b>Summe Anlagevermögen</b>	<b>14</b>	<b>20</b>	<b>-6</b>	<b>-30,0</b>
	B. Umlaufvermögen				
05	I. Vorräte	0	0	0	-
06	II. Forderungen u. sonst. Vermögensgegenstände	454	137	317	231,4
07	III. Wertpapiere	0	0	0	-
08	IV. Kassenbestand u. Guthaben bei Kreditinstituten	106	163	-57	-35,0
09	<b>Summe Umlaufvermögen</b>	<b>561</b>	<b>299</b>	<b>262</b>	<b>87,6</b>
10	<b>Summe Rechnungsabgrenzungsposten</b>	<b>0</b>	<b>2</b>	<b>-2</b>	<b>-100,0</b>
11	<b>Bilanzsumme A k t i v a</b>	<b>575</b>	<b>322</b>	<b>253</b>	<b>78,6</b>

### 20.6.2 Vermögenslage – Passiva

Pos-Nr.	Bilanz-Position P a s s i v a	2013 in T€	2012 in T€	Abweichung	
				T€	in %
	A. Eigenkapital				
01	I. Gezeichnetes Kapital	25	25	0	0,0
02	II. Kapitalrücklage	0	0	0	-
03	III. Gewinnrücklagen	0	0	0	-
04	IV. Gewinn-/Verlustvortrag	75	44	31	70,5
05	V. Jahresüberschuß/-fehlbetrag	0	31	-31	-100,0
06	<b>Summe Eigenkapital</b>	<b>100</b>	<b>100</b>	<b>0</b>	<b>0,0</b>
07	<b>Summe Rückstellungen</b>	<b>31</b>	<b>25</b>	<b>6</b>	<b>24,0</b>
08	<b>Summe Verbindlichkeiten</b>	<b>347</b>	<b>196</b>	<b>151</b>	<b>77,0</b>
09	<b>Summe Rechnungsabgrenzungsposten</b>	<b>97</b>	<b>0</b>	<b>97</b>	<b>-</b>
10	<b>Bilanzsumme P a s s i v a</b>	<b>575</b>	<b>322</b>	<b>253</b>	<b>78,6</b>

### 20.6.3 Ertragslage

Pos-Nr.	GuV-Position	2013 in T€	2012 in T€	Abweichung	
				T€	in %
01	Umsatzerlöse	1.160	1.242	-82	-6,6
02	Sonstige betriebliche Erträge	3	1	2	200,0
<b>03</b>	<b>Betriebserträge</b>	<b>1.163</b>	<b>1.243</b>	<b>-80</b>	<b>-6,4</b>
04	Materialaufwand	0	0	0	-
05	Personalaufwand	291	307	-16	-5,2
06	Abschreibungen	7	9	-2	-22,2
07	Zinsen und ähnliche Aufwendungen	2	0	2	-
08	Sonstige betriebliche Aufwendungen <sup>1</sup>	916	884	32	3,6
<b>09</b>	<b>Betriebliche Aufwendungen</b>	<b>1.217</b>	<b>1.200</b>	<b>17</b>	<b>1,4</b>
<b>10</b>	<b>Betriebsergebnis</b>	<b>-54</b>	<b>43</b>	<b>-97</b>	<b>-225,6</b>
11	Sonstige Zinsen und ähnliche Erträge	0	1	-1	-100,0
12	Außerordentliche Aufwendungen	0	0	0	-
13	Steuern vom Einkommen und Ertrag	0	13	-13	-100,0
<b>14</b>	<b>Jahresergebnis (vor Ergebnisabführung)</b>	<b>-54</b>	<b>31</b>	<b>-85</b>	<b>-274,2</b>
15	Erträge aus Verlustübernahme	54	0	54	-
<b>16</b>	<b>Jahresergebnis (nach Ergebnisabführung)</b>	<b>0</b>	<b>31</b>	<b>-31</b>	<b>-100,0</b>

<sup>1</sup> In der Position "Sonstige betriebliche Aufwendungen" ist die Position "Sonstige Steuern" in Höhe von 48,5 T€ (Vj. 48,5 T€) enthalten.

### 20.7 Kreditaufnahme

Pos-Nr.	Position	2013 in T€	2012 in T€	Abweichung	
				T€	in %
01	Verbindlichkeiten geg. Kreditinstituten	0	0	0	-
02	davon kurzfristige Verbindlichkeiten <sup>1</sup>	0	0	0	-
03	Verbindlichkeiten geg. Stadt Bamberg	5	1	4	400,0

<sup>1</sup> mit einer Restlaufzeit bis zu einem Jahr



## 21. Bamberg Congress + Event GmbH

### 21.1 Stammdaten

<b>Firma</b>	Bamberg Congress + Event GmbH
<b>Sitz</b>	Bamberg
<b>Adresse</b>	Mußstr. 1, 96047 Bamberg
<b>Handelsregister</b>	HR B 2261, Amtsgericht Bamberg
<b>Stammkapital</b>	50.000,- DM (umgerechnet 25.564,59 €)
<b>Geschäftsjahr</b>	Das Geschäftsjahr ist das Kalenderjahr.
<b>Rechtliche Grundlagen</b>	Die Gesellschaft wurde aufgrund des entsprechenden Stadtratsbeschlusses vom 06.11.1991 mit notariellem Vertrag vom 16.07.1992 (URNr. 1452/1992, Notar Heinz-Wilhelm Hillmann, Bamberg) errichtet.  Es gilt der Gesellschaftsvertrag in seiner Fassung vom 04.03.2010.

### 21.2 Beteiligungsverhältnisse

Gesellschafter	Geschäftsanteil in €	Anteil in %
Stadt Bamberg	25.564,59	100,0

### 21.3 Öffentlicher Zweck

Gegenstand des Unternehmens ist, im Auftrag der Stadt Bamberg den Konzert- und den Mehrzwecksaal im Hallenprojekt der Stadt Bamberg und alle anderen damit zusammenhängenden Einrichtungen ordnungsgemäß zu verwalten und zu betreiben.

Die Gesellschaft erbringt damit im wesentlichen Leistungen, die zum eigenen Wirkungskreis der Gemeinden im Sinne des Art. 83 Abs. 1 BV bzw. Art. 57 Abs. 1 GO gehören.

### 21.4 Organe

#### 21.4.1 Gesellschafterversammlung

Gesellschafter	vertreten durch	Stimmanteile in %
Stadt Bamberg	Oberbürgermeister	100,0

### 21.4.2 Aufsichtsrat

Mitglieder	Funktion <sup>1</sup>	Beruf
<b>Vorsitzender</b>		
Herr Andreas Starke	Oberbürgermeister	Oberbürgermeister
<b>Stellv. Vorsitzender</b>		
Herr Werner Hipelius	Kulturreferent	Bürgermeister
<b>Weitere Mitglieder</b>		
Herr Armin Andres	Stadtrat	Gastronom
Frau Ulrike Heucken	Stadträtin	Geschäftsführerin
Frau Brigitte Kischel	Stadträtin	Hauswirtschaftsmeisterin
Herr Prof. Dr. Gerhard Seitz	Stadtrat	Arzt für Pathologie
Herr Klaus Stieringer	Stadtrat	Geschäftsführer
Herr Bertram Felix	Finanzreferent	Berufsmäßiger Stadtrat
Herr Marcus Axt (ab 01.09.2013)	Intendant	Intendant
Herr Wolfgang Fink (bis 31.08.2013)	Intendant	Intendant

<sup>1</sup> Angegeben ist die Funktion, aufgrund derer das AR-Mitglied entsandt wird.

### 21.4.3 Beirat

Mitglieder	Funktion <sup>1</sup>
Herr Heribert Trunk	Präsident der Industrie- und Handelskammer von Oberfranken
Herr Thomas Zimmer	Präsident der Handwerkskammer von Oberfranken
Herr Prof. DDr. Godehard Ruppert	Rektor der Universität Bamberg
Herr Michael Ilk (bis 30.09.2013)	Baureferent der Stadt Bamberg

<sup>1</sup> Angegeben ist die Funktion, aufgrund derer das Beiratsmitglied entsandt wird.

### 21.4.4 Geschäftsführung

Mitglieder	Name
<b>Geschäftsführer</b>	Herr Horst Feulner

### 21.5 Offenlegung der Bezüge der Geschäftsführung

Mitglieder des geschäftsführenden Unternehmensorgans	Ausübung Wahlrecht § 286 Abs. 4 HGB	Gesamtbezüge 2013 in T€ <sup>1</sup>
Herr Horst Feulner	Ja	123

<sup>1</sup> Gesamtbezüge im Sinne des § 285 Nr. 9 a HGB für BCE und BSG. Die Angabe erfolgt aufgrund einer entsprechenden Erklärung im Geschäftsführervertrag.

## 21.6 Wirtschaftliche Verhältnisse

### 21.6.1 Vermögenslage - Aktiva

Pos-Nr.	Bilanz-Position A k t i v a	2013 in T€	2012 in T€	Abweichung in	
				T€	%
	A. Anlagevermögen				
01	I. Immaterielle Vermögensgegenstände	1	1	0	0,0
02	II. Sachanlagen	29	29	0	0,0
03	III. Finanzanlagen	53	53	0	0,0
04	<b>Summe Anlagevermögen</b>	<b>84</b>	<b>83</b>	<b>1</b>	<b>1,2</b>
	B. Umlaufvermögen				
05	I. Vorräte	0	0	0	-
07	II. Forderungen u. sonst. Vermögensgegenstände	135	309	-174	-56,3
08	III. Wertpapiere	0	0	0	-
09	IV. Kassenbestand u. Guthaben bei Kreditinstituten	80	359	-279	-77,7
10	<b>Summe Umlaufvermögen</b>	<b>214</b>	<b>668</b>	<b>-454</b>	<b>-68,0</b>
11	<b>Summe Rechnungsabgrenzungsposten</b>	<b>7</b>	<b>2</b>	<b>5</b>	<b>250,0</b>
12	<b>Bilanzsumme A k t i v a</b>	<b>305</b>	<b>753</b>	<b>-448</b>	<b>-59,5</b>

### 21.6.2 Vermögenslage - Passiva

Pos-Nr.	Bilanz-Position P a s s i v a	2013 in T€	2012 in T€	Abweichung in	
				T€	%
	A. Eigenkapital				
01	I. Gezeichnetes Kapital	26	26	0	0,0
02	II. Kapitalrücklage	0	0	0	-
03	III. Gewinnrücklagen	0	0	0	-
04	IV. Gewinn-/Verlustvortrag	115	107	8	7,5
05	V. Jahresüberschuß/-fehlbetrag	-3	8	-11	-137,5
06	<b>Summe Eigenkapital</b>	<b>137</b>	<b>140</b>	<b>-3</b>	<b>-2,1</b>
07	<b>Summe Sonderposten für Zuschüsse u. Zulagen</b>	<b>21</b>	<b>23</b>	<b>-2</b>	<b>-8,7</b>
08	<b>Summe Rückstellungen</b>	<b>76</b>	<b>128</b>	<b>-52</b>	<b>-40,6</b>
09	<b>Summe Verbindlichkeiten</b>	<b>71</b>	<b>462</b>	<b>-391</b>	<b>-84,6</b>
10	<b>Summe Rechnungsabgrenzungsposten</b>	<b>0</b>	<b>0</b>	<b>0</b>	<b>-</b>
11	<b>Bilanzsumme P a s s i v a</b>	<b>305</b>	<b>753</b>	<b>-448</b>	<b>-59,5</b>

### 21.6.3 Ertragslage

Pos-Nr.	GuV-Position	2013 in T€	2012 in T€	Abweichung	
				T€	in %
01	Umsatzerlöse	1.282	1.089	193	17,7
02	Sonstige betriebliche Erträge	7	12	-5	-41,7
03	Erträge aus Gewinnabführung	44	160	-116	-72,5
<b>04</b>	<b>Betriebserträge</b>	<b>1.333</b>	<b>1.261</b>	<b>72</b>	<b>5,7</b>
05	Materialaufwand	0	0	0	-
06	Personalaufwand	624	675	-51	-7,6
07	Abschreibungen	11	12	-1	-8,3
08	Zinsen und ähnliche Aufwendungen	0	0	0	-
09	Sonstige betriebliche Aufwendungen <sup>1</sup>	688	566	122	21,6
<b>10</b>	<b>Betriebliche Aufwendungen</b>	<b>1.323</b>	<b>1.253</b>	<b>70</b>	<b>5,6</b>
<b>11</b>	<b>Betriebsergebnis</b>	<b>10</b>	<b>8</b>	<b>2</b>	<b>25,0</b>
12	Sonstige Zinsen und ähnliche Erträge	1	3	-2	-66,7
13	Außerordentliche Aufwendungen	0	0	0	-
14	Steuern vom Einkommen und Ertrag	14	3	11	366,7
<b>15</b>	<b>Jahresergebnis</b>	<b>-3</b>	<b>8</b>	<b>-11</b>	<b>-137,5</b>

<sup>1</sup> In der Position "Sonstige betriebliche Aufwendungen" ist die Position "Sonstige Steuern" in Höhe von 44 T€ (Vj. 44 T€) enthalten.

### 21.7 Kreditaufnahme

Pos-Nr.	Position	2013 in T€	2012 in T€	Abweichung	
				T€	in %
01	Verbindlichkeiten geg. Kreditinstituten	0	0	0	-
02	davon kurzfristige Verbindlichkeiten <sup>1</sup>	0	0	0	-
03	Verbindlichkeiten geg. Stadt Bamberg	24	386	-362	-93,8

<sup>1</sup> mit einer Restlaufzeit bis zu einem Jahr

## 22. Bamberg Congress + Event Service GmbH

### 22.1 Stammdaten

<b>Firma</b>	Bamberg Congress + Event Service GmbH
<b>Sitz</b>	Bamberg
<b>Adresse</b>	Mußstr. 1, 96047 Bamberg
<b>Handelsregister</b>	HR B 5200, Amtsgericht Bamberg
<b>Stammkapital</b>	25.000,- €
<b>Geschäftsjahr</b>	Das Geschäftsjahr ist das Kalenderjahr.
<b>Rechtliche Grundlagen</b>	Die Gesellschaft wurde mit notariellem Vertrag vom 09.12.2004 errichtet. Es gilt der Gesellschaftsvertrag in seiner Fassung vom 18.02.2011.

### 22.2 Beteiligungsverhältnisse

Gesellschafter	Geschäftsanteil in €	Anteil in %
Bamberg Congress + Event GmbH	25.000,-	100,0

### 22.3 Öffentlicher Zweck

Gegenstand des Unternehmens ist die Erbringung von gastronomischen und sonstigen Dienstleistungen, insbesondere die gastronomische Versorgung aller Veranstaltungen in der Konzert- und Kongresshalle Bamberg, sowie der Betrieb und die Bewirtschaftung sonstiger städtischer Räume, und die Organisation und Durchführung von Veranstaltungen, insbesondere solchen, die im städtischen Interesse liegen. Die Gesellschaft erbringt überwiegend Leistungen, die im Zusammenhang mit Veranstaltungen der Stadt Bamberg stehen oder in Räumen der Stadt Bamberg bzw. ihrer Tochtergesellschaften durchgeführt werden.

Die Gesellschaft erbringt damit ausschließlich Leistungen, die im weiteren Sinne zum eigenen Wirkungskreis der Gemeinden im Sinne des Art. 83 Abs. 1 BV bzw. Art. 57 Abs. 1 GO gehören.

### 22.4 Organe

#### 22.4.1 Gesellschafterversammlung

Gesellschafter	vertreten durch	Stimmanteile in %
Bamberg Congress + Event GmbH	Geschäftsführer	100,0

## 22.4.2 Aufsichtsrat

Mitglieder	Funktion <sup>1</sup>	Beruf
<b>Vorsitzender</b>		
Herr Andreas Starke	Oberbürgermeister	Oberbürgermeister
<b>Stellv. Vorsitzender</b>		
Herr Werner Hipelius	Kulturreferent	Bürgermeister
<b>Weitere Mitglieder</b>		
Herr Armin Andres	Stadtrat	Gastronom
Frau Ulrike Heucken	Stadträtin	Geschäftsführerin
Frau Brigitte Kischel	Stadträtin	Hauswirtschaftsmeisterin
Herr Prof. Dr. Gerhard Seitz	Stadtrat	Arzt für Pathologie
Herr Klaus Stieringer	Stadtrat	Geschäftsführer
Herr Bertram Felix	Finanzreferent	Berufsmäßiger Stadtrat
Herr Marcus Axt (ab 01.09.2013)	Intendant	Intendant
Herr Wolfgang Fink (bis 31.08.2013)	Intendant	Intendant

<sup>1</sup> Angegeben ist die Funktion, aufgrund deren das AR-Mitglied entsandt wird.

## 22.4.3 Geschäftsführung

Mitglieder	Name
<b>Geschäftsführer</b>	Herr Horst Feulner

## 22.5 Offenlegung der Bezüge der Geschäftsführung

Mitglieder des geschäftsführenden Unternehmensorgans	Ausübung Wahlrecht § 286 Abs. 4 HGB	Gesamtbezüge 2013 in T€ <sup>1</sup>
Herr Horst Feulner	Ja	123

<sup>1</sup> Gesamtbezüge im Sinne des § 285 Nr. 9 a HGB für BCE und BSG. Die Angabe erfolgt aufgrund einer entsprechenden Erklärung im Geschäftsführervertrag.

## 22.6 Wirtschaftliche Verhältnisse

### 22.6.1 Vermögenslage - Aktiva

Pos-Nr.	Bilanz-Position A k t i v a	2013 in T€	2012 in T€	Abweichung in	
				T€	%
	A. Anlagevermögen				
01	I. Immaterielle Vermögensgegenstände	0	1	-1	-100,0
02	II. Sachanlagen	13	17	-4	-23,5
03	III. Finanzanlagen	0	0	0	-
04	<b>Summe Anlagevermögen</b>	<b>13</b>	<b>17</b>	<b>-4</b>	<b>-23,5</b>
	B. Umlaufvermögen				
05	I. Vorräte	20	23	-3	-13,0
06	II. Forderungen u. sonst. Vermögensgegenstände	94	141	-47	-33,3
07	III. Wertpapiere	0	0	0	-
08	IV. Kassenbestand u. Guthaben bei Kreditinstituten	46	195	-149	-76,4
09					
10	<b>Summe Umlaufvermögen</b>	<b>160</b>	<b>359</b>	<b>-199</b>	<b>-55,4</b>
11	<b>Summe Rechnungsabgrenzungsposten</b>	<b>0</b>	<b>1</b>	<b>-1</b>	<b>-100,0</b>
12	<b>Bilanzsumme A k t i v a</b>	<b>174</b>	<b>378</b>	<b>-204</b>	<b>-54,0</b>

### 22.6.2 Vermögenslage – Passiva

Pos-Nr.	Bilanz-Position P a s s i v a	2013 in T€	2012 in T€	Abweichung in	
				T€	%
	A. Eigenkapital				
01	I. Gezeichnetes Kapital	25	25	0	0,0
02	II. Kapitalrücklage	0	0	0	-
03	III. Gewinnrücklagen	0	0	0	-
04	IV. Gewinn-/Verlustvortrag	0	-3	3	-100,0
05	V. Jahresüberschuß/-fehlbetrag	0	3	-3	-100,0
06	<b>Summe Eigenkapital</b>	<b>25</b>	<b>25</b>	<b>0</b>	<b>0,0</b>
07	<b>Summe Rückstellungen</b>	<b>20</b>	<b>28</b>	<b>-8</b>	<b>-28,6</b>
08	<b>Summe Verbindlichkeiten</b>	<b>128</b>	<b>325</b>	<b>-197</b>	<b>-60,6</b>
09	<b>Summe Rechnungsabgrenzungsposten</b>	<b>0</b>	<b>0</b>	<b>0</b>	<b>-</b>
10	<b>Bilanzsumme P a s s i v a</b>	<b>174</b>	<b>378</b>	<b>-204</b>	<b>-54,0</b>

### 22.6.3 Ertragslage

Pos-Nr.	GuV-Position	2013 in T€	2012 in T€	Abweichung in	
				T€	%
01	Umsatzerlöse	1.178	1.205	-27	-2,2
02	Sonstige betriebliche Erträge	15	2	13	650,0
<b>03</b>	<b>Betriebserträge</b>	<b>1.193</b>	<b>1.207</b>	<b>-14</b>	<b>-1,2</b>
04	Materialaufwand	169	191	-22	-11,5
05	Personalaufwand	534	514	20	3,9
06	Abschreibungen	5	5	0	0,0
07	Zinsen und ähnliche Aufwendungen	1	0	1	-
08	Sonstige betriebliche Aufwendungen <sup>1</sup>	441	335	106	31,6
<b>09</b>	<b>Betriebliche Aufwendungen</b>	<b>1.150</b>	<b>1.045</b>	<b>105</b>	<b>10,0</b>
<b>10</b>	<b>Betriebsergebnis</b>	<b>43</b>	<b>162</b>	<b>-119</b>	<b>-73,5</b>
15	Sonstige Zinsen und ähnliche Erträge	0	1	-1	-100,0
16	Steuern vom Einkommen und Ertrag	0	0	0	-
<b>17</b>	<b>Jahresergebnis (vor Ergebnisabführung)</b>	<b>44</b>	<b>163</b>	<b>-119</b>	<b>-73,0</b>
18	Aufwendungen aus Ergebnisabführungen	44	163	-119	-73,0
<b>19</b>	<b>Jahresergebnis (nach Ergebnisabführung)</b>	<b>0</b>	<b>0</b>	<b>0</b>	<b>-</b>

<sup>1</sup> In der Position "Sonstige betriebliche Aufwendungen" ist die Position "Sonstige Steuern" in Höhe von 114 € (Vj. 114 €) enthalten.

### 22.7 Kreditaufnahme

Pos.-Nr.	Position	2013 in T€	2012 in T€	Abweichung in	
				T€	%
01	Verbindlichkeiten geg. Kreditinstituten	0	0	0	-
02	davon kurzfristige Verbindlichkeiten <sup>1</sup>	0	0	0	-
03	Verbindlichkeiten geg. Stadt Bamberg	22	23	-1	-4,3

<sup>1</sup> mit einer Restlaufzeit bis zu einem Jahr



## 23. Stadt Bamberg Museums Service GmbH

### 23.1 Stammdaten

<b>Firma</b>	Stadt Bamberg Museums Service GmbH
<b>Sitz</b>	Bamberg
<b>Adresse</b>	Maximiliansplatz 3, 96047 Bamberg
<b>Handelsregister</b>	HR B 4625, Amtsgericht Bamberg
<b>Stammkapital</b>	25.000,- €
<b>Geschäftsjahr</b>	Das Geschäftsjahr ist das Kalenderjahr.
<b>Rechtliche Grundlagen</b>	Die Gesellschaft wurde aufgrund des entsprechenden Stadtratsbeschlusses vom 19.12.2001 mit notariellem Vertrag vom 09.04.2002 (URNr. 572/2002, Notar Heinz-Wilhelm Hillmann, Bamberg) errichtet. Es gilt der Gesellschaftsvertrag in seiner Fassung vom 09.04.2002, zuletzt geändert am 29.11.2006.

### 23.2 Beteiligungsverhältnisse

Gesellschafter	Geschäftsanteil in €	Anteil in %
Stadt Bamberg	25.000,-	100,0

### 23.3 Öffentlicher Zweck

Gegenstand des Unternehmens ist die Erbringung von Dienstleistungen für den Betrieb gewerblicher Art der Stadt Bamberg "Museen und Ausstellungen".

Die Gesellschaft erbringt damit ausschließlich Leistungen, die indirekt zum eigenen Wirkungskreis der Gemeinden im Sinne des Art. 83 Abs. 1 BV bzw. Art. 57 Abs. 1 GO gehören.

### 23.4 Organe

#### 23.4.1 Gesellschafterversammlung

Gesellschafter	vertreten durch	Stimmanteile in %
Stadt Bamberg	Oberbürgermeister	100,0

### 23.4.2 Aufsichtsrat

Der Gesellschafter hat von seinem Wahlrecht gem. § 52 Abs. 1 GmbHG Gebrauch gemacht und keinen fakultativen Aufsichtsrat eingerichtet.

### 23.4.3 Geschäftsführung

Mitglieder	Name
Geschäftsführer	Herr Bürgermeister Werner Hipelius

### 23.5 Offenlegung der Bezüge der Geschäftsführung

Mitglieder des geschäftsführenden Unternehmensorgans	Ausübung Wahlrecht § 286 Abs. 4 HGB	Gesamtbezüge 2013 in T€ <sup>1</sup>
Herr Werner Hipelius <sup>1</sup>	-	-

<sup>1</sup> Der Geschäftsführer übt seine Tätigkeit ehrenamtlich aus.

## 23.6 Wirtschaftliche Verhältnisse

### 23.6.1 Vermögenslage - Aktiva

Pos-Nr.	Bilanz-Position A k t i v a	2013 in T€	2012 in T€	Abweichung in	
				T€	%
	A. Anlagevermögen				
01	I. Immaterielle Vermögensgegenstände	0	0	0	-
02	II. Sachanlagen	0	0	0	-
03	III. Finanzanlagen	0	0	0	-
04	<b>Summe Anlagevermögen</b>	<b>0</b>	<b>0</b>	<b>0</b>	<b>-</b>
	B. Umlaufvermögen				
06	I. Vorräte	0	0	0	-
07	II. Forderungen u. sonst. Vermögensgegenstände	19	40	-21	-52,5
08	III. Wertpapiere	0	0	0	-
09	IV. Kassenbestand u. Guthaben bei Kreditinstituten	17	20	-3	-15,0
10	<b>Summe Umlaufvermögen</b>	<b>36</b>	<b>60</b>	<b>-24</b>	<b>-40,0</b>
11	<b>Summe Rechnungsabgrenzungsposten</b>	<b>0</b>	<b>0</b>	<b>0</b>	<b>-</b>
12	<b>Bilanzsumme A k t i v a</b>	<b>36</b>	<b>60</b>	<b>-24</b>	<b>-40,0</b>

### 23.6.2 Vermögenslage - Passiva

Pos-Nr.	Bilanz-Position P a s s i v a	2013 in T€	2012 in T€	Abweichung in	
				T€	%
	A. Eigenkapital				
01	I. Gezeichnetes Kapital	25	25	0	0,0
02	II. Kapitalrücklage	0	0	0	-
03	III. Gewinnrücklagen	0	0	0	-
04	IV. Gewinn-/Verlustvortrag	-5	-8	3	-37,5
05	V. Jahresüberschuß/-fehlbetrag	0	3	-3	-100,0
06	<b>Summe Eigenkapital</b>	<b>20</b>	<b>20</b>	<b>0</b>	<b>0,0</b>
07	<b>Summe Rückstellungen</b>	<b>0</b>	<b>1</b>	<b>-1</b>	<b>-100,0</b>
08	<b>Summe Verbindlichkeiten</b>	<b>16</b>	<b>40</b>	<b>-24</b>	<b>-60,0</b>
09	<b>Summe Rechnungsabgrenzungsposten</b>	<b>0</b>	<b>0</b>	<b>0</b>	<b>-</b>
10	<b>Bilanzsumme P a s s i v a</b>	<b>36</b>	<b>60</b>	<b>-24</b>	<b>-40,0</b>

### 23.6.3 Ertragslage

Pos-Nr.	GuV-Position	2013 in T€	2012 in T€	Abweichung in	
				T€	%
01	Umsatzerlöse	182	197	-15	-7,6
02	Sonstige betriebliche Erträge	4	0	4	-
<b>03</b>	<b>Betriebserträge</b>	<b>186</b>	<b>197</b>	<b>-11</b>	<b>-5,6</b>
04	Materialaufwand	0	0	0	-
05	Personalaufwand	179	194	-15	-7,7
06	Abschreibungen	0	0	0	-
07	Zinsen und ähnliche Aufwendungen	0	0	0	-
08	Sonstige betriebliche Aufwendungen	7	1	6	600,0
<b>09</b>	<b>Betriebliche Aufwendungen</b>	<b>186</b>	<b>195</b>	<b>-9</b>	<b>-4,6</b>
<b>10</b>	<b>Betriebsergebnis</b>	<b>0</b>	<b>3</b>	<b>-3</b>	<b>-100,0</b>
11	Sonstige Zinsen und ähnliche Erträge	0	0	0	-
12	Steuern vom Einkommen und Ertrag	0	0	0	-
<b>13</b>	<b>Jahresergebnis</b>	<b>0</b>	<b>3</b>	<b>-3</b>	<b>-100,0</b>

### 23.7 Kreditaufnahme

Pos.-Nr.	Position	2013 in T€	2012 in T€	Abweichung in	
				T€	%
01	Verbindlichkeiten geg. Kreditinstituten	0	0	0	-
02	davon kurzfristige Verbindlichkeiten <sup>1</sup>	0	0	0	-
03	Verbindlichkeiten geg. Stadt Bamberg	16	40	-24	-60,0

<sup>1</sup> mit einer Restlaufzeit bis zu einem Jahr

## 24. Landesgartenschau Bamberg 2012 GmbH i.L.

### 24.1 Stammdaten

<b>Firma</b>	Landesgartenschau Bamberg 2012 GmbH i.L. <sup>1</sup>
<b>Sitz</b>	Bamberg
<b>Adresse</b>	Margaretendamm 28, 96052 Bamberg (bis 09.04.13) Maximiliansplatz 3, 96047 Bamberg (ab 10.04.13)
<b>Handelsregister</b>	HR B 5644, Amtsgericht Bamberg
<b>Stammkapital</b>	25.000,- €
<b>Geschäftsjahr</b>	Das Geschäftsjahr ist das Kalenderjahr.
<b>Rechtliche Grundlagen</b>	Die Gesellschaft wurde aufgrund der entsprechenden Stadtratsbeschlüsse vom 24.08.2006 mit notariellem Vertrag vom 13.09.2006 (URNr. 2058/06, Notar Gerhard Wolf, Bamberg) errichtet. Es gilt der Gesellschaftsvertrag in seiner Fassung vom 09.04.2013.

<sup>1</sup> Nach erfolgreicher Durchführung der Landesgartenschau Bamberg 2012 wurde die Auflösung der Gesellschaft mit Ablauf des 31.12.2012 und Liquidation ab 01.01.2013 beschlossen.

### 24.2 Beteiligungsverhältnisse

Gesellschafter	Geschäftsanteil in €	Anteil in %
bis 09.04.2013:		
Stadt Bamberg	15.000,-	60,0
Gesellschaft zur Förderung der bayerischen Landesgartenschauen m.b.H	10.000,-	40,0
ab 10.04.2013:		
Stadt Bamberg	25.000,-	100%

### 24.3 Öffentlicher Zweck

Gegenstand des Unternehmens ist die Förderung des Naturschutzes, der Landschaftspflege, der Kunst, der Kultur und der Volksbildung. Dies erfolgt insbesondere durch die Vorbereitung und Durchführung der Landesgartenschau Bamberg 2012.

Die Gesellschaft erbringt damit ausschließlich Leistungen, die zum eigenen Wirkungskreis der Gemeinden im Sinne des Art. 83 Abs. 1 BV bzw. Art. 57 Abs. 1 GO gehören.

## 24.4 Organe

### 24.4.1 Gesellschafterversammlung

Gesellschafter	vertreten durch	Stimmanteile in %
bis 09.04.2013:		
Stadt Bamberg	Oberbürgermeister	60,0
Gesellschaft zur Förderung der bayerischen Landesgartenschauen m.b.H	Geschäftsführer	40,0
ab 10.04.2013:		
Stadt Bamberg	Oberbürgermeister	100,0

### 24.4.2 Aufsichtsrat

Mitglieder	Funktion <sup>1</sup>	Beruf
<b>Vorsitzender</b>		
Herr Andreas Starke	Oberbürgermeister	Oberbürgermeister
<b>Stellv. Vorsitzender</b>		
Herr Roland Albert (bis 09.04.2013)	Vorsitzender der Gesellschaft zur Förderung der bay. Landesgartenschauen mbH	k.A.
Herr Werner Hipelius (ab 10.04.2013)	Bürgermeister	Bürgermeister
<b>Weitere Mitglieder<sup>2</sup></b>		
Herr Ltd. MR Dieter Sedlmayer (bis 09.04.2013)	Bay. Staatsministerium für Umwelt, Gesundheit und Verbraucherschutz	k.A.
Herr Andreas Enghardt (bis 09.04.2013)	Gesellschaft zur Förderung der bay. Landesgartenschauen mbH	k.A.
Herr Karlgeorg König (bis 09.04.2013)	Gesellschaft zur Förderung der bay. Landesgartenschauen mbH	k.A.
Herr Karl Nimmert (bis 09.04.2013)	Gesellschaft zur Förderung der bay. Landesgartenschauen mbH	k.A.
Frau Annerose Ackermann	Stadträtin	Hausfrau
Herr Matthias Alt	Stadtrat	Fleischermeister
Herr Pankraz Deuber	Stadtrat	Gärtner
Frau Christiane Laaser	Stadträtin	Dipl. Historikerin, Qualitätsmanagementbeauftragte
Frau Daniela Reinfelder	Stadträtin	Architektin
Herr Klaus Stieringer	Stadtrat	Geschäftsführer, Citymanager

<sup>1</sup> Angegeben ist die Funktion, aufgrund derer das AR-Mitglied entsandt wird.

<sup>2</sup> Darüber hinaus: beratende Mitglieder sind der Wirtschafts- und Finanzreferent sowie der Baureferent der Stadt Bamberg

### 24.4.3 Geschäftsführung

Mitglieder	Name
Liquidatoren	Herr Dipl.-Ing. Harald Lang (bis 09.04.2013) Frau Dipl.-Ing. Claudia Knoll (bis 09.04.2013) Herr Dr. Stefan Goller (seit 10.04.2013)
Einzelprokura	Frau Cornelia Geisel (seit 10.04.2013)

### 24.5 Offenlegung der Bezüge der Geschäftsführung

Mitglieder des geschäftsführenden Unternehmensorgans	Ausübung Wahlrecht § 286 Abs. 4 HGB	Gesamtbezüge 2013 in T€ <sup>1</sup>
Herr Dipl.-Ing. Harald Lang	Ja	-
Frau Dipl.-Ing. Claudia Knoll	Ja	-
Herr Dr. Stefan Goller	-	-

<sup>1</sup> Gesamtbezüge im Sinne des § 285 Nr. 9 a HGB

## 24.6 Wirtschaftliche Verhältnisse

### 24.6.1 Vermögenslage – Aktiva

Pos-Nr.	Bilanz-Position A k t i v a	2013 in T€	2012 in T€	Abweichung in	
				T€	%
	A. Anlagevermögen				
01	I. Immaterielle Vermögensgegenstände	0	1	-1	-100,0
02	II. Sachanlagen	0	7.222	-7.222	-100,0
03	III. Finanzanlagen	0	0	0	-
04	<b>Summe Anlagevermögen</b>	<b>0</b>	<b>7.223</b>	<b>-7.223</b>	<b>-100,0</b>
	B. Umlaufvermögen				
05	I. Vorräte	0	0	0	-
07	II. Forderungen u. sonst. Vermögensgegenstände	3.615	620	2.995	483,1
08	III. Wertpapiere	0	0	0	-
09	IV. Kassenbestand u. Guthaben bei Kreditinstituten	180	2.346	-2.166	-92,3
10	<b>Summe Umlaufvermögen</b>	<b>3.795</b>	<b>2.967</b>	<b>828</b>	<b>27,9</b>
11	<b>Summe Rechnungsabgrenzungsposten</b>	<b>0</b>	<b>0</b>	<b>0</b>	<b>-</b>
12	<b>Bilanzsumme A k t i v a</b>	<b>3.795</b>	<b>10.190</b>	<b>-6.395</b>	<b>-62,8</b>

### 24.6.2 Vermögenslage – Passiva

Pos-Nr.	Bilanz-Position P a s s i v a	2013 in T€	2012 in T€	Abweichung in	
				T€	%
	A. Eigenkapital				
01	I. Gezeichnetes Kapital	25	25	0	0,0
02	II. Kapitalrücklage	7.798	7.798	0	0,0
03	III. Gewinnrücklagen	0	0	0	-
04	IV. Gewinn-/Verlustvortrag	-3.156	-4.281	1.125	-26,3
05	V. Jahresüberschuß/-fehlbetrag	-1.088	1.125	-2.213	-196,7
06	<b>Summe Eigenkapital</b>	<b>3.579</b>	<b>4.667</b>	<b>-1.088</b>	<b>-23,3</b>
07	<b>Summe Rückstellungen</b>	<b>24</b>	<b>723</b>	<b>-699</b>	<b>-96,7</b>
08	<b>Summe Verbindlichkeiten</b>	<b>193</b>	<b>4.801</b>	<b>-4.608</b>	<b>-96,0</b>
09	<b>Summe Rechnungsabgrenzungsposten</b>	<b>0</b>	<b>0</b>	<b>0</b>	<b>-</b>
10	<b>Bilanzsumme P a s s i v a</b>	<b>3.795</b>	<b>10.190</b>	<b>-6.395</b>	<b>-62,8</b>



### 24.6.3 Ertragslage

Pos.- Nr.	GuV-Position	2013 in T€	2012 in T€	Abweichung	
				T€	in %
01	Umsatzerlöse	0	9.514	-9.514	-100,0
02	Sonstige betriebliche Erträge <sup>1</sup>	35	2.303	-2.268	-98,5
<b>03</b>	<b>Betriebserträge</b>	<b>35</b>	<b>11.817</b>	<b>-11.782</b>	<b>-99,7</b>
04	Materialaufwand	0	8.044	-8.044	-100,0
05	Personalaufwand	71	558	-487	-87,3
06	Abschreibungen	104	390	-286	-73,3
07	Zinsen und ähnliche Aufwendungen	18	20	-2	-10,0
08	Sonstige betriebliche Aufwendungen	938	1.420	-482	-33,9
<b>09</b>	<b>Betriebliche Aufwendungen</b>	<b>1.131</b>	<b>10.432</b>	<b>-9.301</b>	<b>-89,2</b>
<b>10</b>	<b>Betriebsergebnis</b>	<b>-1.096</b>	<b>1.385</b>	<b>-2.481</b>	<b>-179,1</b>
11	Sonstige Zinsen und ähnliche Erträge	9	14	-5	-35,7
12	Steuern vom Einkommen und Ertrag	1	273	-272	-99,6
<b>13</b>	<b>Jahresergebnis</b>	<b>-1.088</b>	<b>1.125</b>	<b>-2.213</b>	<b>-196,7</b>

<sup>1</sup> In der Position "Sonstige betriebliche Erträge" ist die Position "Außerordentliches Ergebnis" in Höhe von 0 € (Vj. 11,5 T€) enthalten.

### 24.7 Kreditaufnahme

Pos.- Nr.	Position	2013 in T€	2012 in T€	Abweichung	
				T€	in %
01	Verbindlichkeiten geg. Kreditinstituten	0	0	0	-
02	davon kurzfristige Verbindlichkeiten <sup>1</sup>	0	0	0	-
03	Verbindlichkeiten geg. Stadt Bamberg	4.855	3.935	920	23,4

<sup>1</sup> mit einer Restlaufzeit bis zu einem Jahr



## 25. IGZ Bamberg GmbH

### 25.1 Stammdaten

<b>Firma</b>	IGZ Bamberg GmbH
<b>Sitz</b>	Bamberg
<b>Adresse</b>	Kronacher Str. 41, 96052 Bamberg
<b>Handelsregister</b>	HR B 3019, Amtsgericht Bamberg
<b>Stammkapital</b>	3.710.000,- €
<b>Geschäftsjahr</b>	Das Geschäftsjahr ist das Kalenderjahr.
<b>Rechtliche Grundlagen</b>	<p>Die Gesellschaft wurde mit notariellem Vertrag vom 06.02.1996 (URNr. 87/1996, Notar Dr. Dieter Liedel, Bamberg) errichtet.</p> <p>Der Gründung haben der Stadtrat von Bamberg in seinen Sitzungen vom 25.01.1995 und 20.12.1995 sowie der Kreistag des Landkreises Bamberg in seinen Sitzungen vom 23.01.1995 und 18.12.1995 zugestimmt.</p> <p>Durch notariellen Verschmelzungsvertrag vom 27.02.2003 (URNr. 116/2003, Notar Dr. Dieter Liedel, Bamberg) wurde die Gründerzentrum Bamberg Verwaltungs GmbH auf die Innovations- und Gründerzentrum Bamberg GmbH durch Aufnahme verschmolzen.</p> <p>Die Verschmelzung trat zum 01.01.2003 rückwirkend in Kraft.</p> <p>Der Verschmelzung haben der Stadtrat von Bamberg in seiner Sitzung vom 27.11.2002 und der Kreistag des Landkreises Bamberg in seiner Sitzung vom 15.11.2002 zugestimmt.</p> <p>Es gilt der Gesellschaftsvertrag in seiner Fassung vom 21.03.2011.</p>

### 25.2 Beteiligungsverhältnisse

Gesellschafter	Geschäftsanteil in €	Anteil in %
Stadt Bamberg	1.855.000,-	50,0
Landkreis Bamberg	1.855.000,-	50,0

### 25.3 Öffentlicher Zweck

Gegenstand des Unternehmens ist der Betrieb des Gründerzentrums Bamberg zur Verbesserung der wirtschaftlichen Struktur im Wirtschaftsraum Bamberg. Die Gesellschaft initiiert und unterstützt zukunftsorientierte Unternehmensgründungen, innovative kleine und mittlere Unternehmen, die Diversifikation der vorhandenen Industrie und des Dienstleistungsgewerbes sowie den Technologietransfer im Wirtschaftsraum Bamberg.

Die Gesellschaft erbringt damit ausschließlich Leistungen, die im weiteren Sinne zum eigenen Wirkungskreis der Gemeinden im Sinne des Art. 83 Abs. 1 BV bzw. Art. 57 Abs. 1 GO gehören.

## 25.4 Organe

### 25.4.1 Gesellschafterversammlung

Gesellschafter	vertreten durch	Stimmanteile in %
Stadt Bamberg	Oberbürgermeister	50,0
Landkreis Bamberg	Landrat	50,0

### 25.4.2 Aufsichtsrat

Mitglieder	Funktion <sup>1</sup>	Beruf
<b>Vorsitzender</b>		
Herr Dr. Günther Denzler	Landrat	Landrat
<b>Stellv. Vorsitzender</b>		
Herr Andreas Starke	Oberbürgermeister	Oberbürgermeister
<b>Weitere Mitglieder</b>		
Herr Jürgen Hollmann	Stadtrat	k.A.
Frau Christiane Laaser	Stadträtin	Dipl. Historikerin, Qualitätsmanagement- beauftragte
Herr Peter Süß	Stadtrat	Selbstständiger Glasermeister
Herr Bertram Felix	Finanzreferent	Berufsmäßiger Stadtrat
Herr Georg Ensner	Verwaltungsdirektor	Beamter
Herr Ekkehard Hojer	Kreisrat	k.A.
Herr Helmut Krämer	Kreisrat	k.A.
Herr Jonas Merzbacher (ab 19.04.2013)	Kreisrat	Bürgermeister
Frau Renate Neubecker (bis 19.04.2013)	Kreisrätin	k.A.

<sup>1</sup> Angegeben ist die Funktion, aufgrund derer das AR-Mitglied entsandt wird.

### 25.4.3 Beirat

Mitglieder	Funktion <sup>1</sup>
Herr Dipl.-Vw. Wolfram Brehm	IKH für Oberfranken, Bayreuth
Herr Werner Bschorr	Wirtschaftsregion Bamberg
Herr Matthias Drewniok	Wirtschaftsregion Bamberg
Herr Mathias Eckhardt	Deutscher Gewerkschaftsbund
Herr Prof. Dr. Otto K. Ferstl	Universität Bamberg
Herr Matthias Graßmann	Handwerkskammer für Oberfranken, Bayreuth
Herr Peter Haberecht <sup>2</sup>	Agentur für Arbeit Bamberg
Frau Brigitte Glos <sup>3</sup>	Agentur für Arbeit Bamberg
Herr Dr. Hans Hoffmann	Wirtschaftsregion Bamberg
Herr Thomas Koller	Handwerkskammer für Oberfranken, Bayreuth
Frau Andrea Rippstein	Sprecherin der Wirtschaftsjunioren
Herr Dipl.-Ing. Kaspar Reinfelder	Kreishandwerkerschaft Bamberg
Herr Walter Schweinsberg	Wirtschaftsregion Bamberg
Herr Prof. Dr. Elmar J. Sinz	Universität Bamberg
Herr Heribert Trunk	Industrie- und Handelsgremium Bamberg

<sup>1</sup> Angegeben ist die Funktion, aufgrund derer das Beiratsmitglied entsandt wird.

<sup>2</sup> bis 29.02.2012

<sup>3</sup> ab 01.03.2012

### 25.4.4 Geschäftsführung

Mitglieder	Name
<b>Geschäftsführer</b>	Herr Konrad Bastian
	Frau Tina Hülle (Stadt Bamberg)
	Herr Siegfried Wagner (Landratsamt Bamberg)

### 25.5 Offenlegung der Bezüge der Geschäftsführung

Mitglieder des geschäftsführenden Unternehmensorgans	Ausübung Wahlrecht § 286 Abs. 4 HGB	Gesamtbezüge 2013 in T€ <sup>1</sup>
Herr Konrad Bastian	Ja	} 92
Frau Tina Hülle	Ja	
Herr Siegfried Wagner	Ja	

<sup>1</sup> Eine Individualisierung der Bezüge wurde im Anhang nicht vorgenommen.

## 25.6 Wirtschaftliche Verhältnisse

### 25.6.1 Vermögenslage - Aktiva

Pos-Nr.	Bilanz-Position A k t i v a	2013 in T€	2012 in T€	Abweichung	
				T€	in %
	A. Anlagevermögen				
01	I. Immaterielle Vermögensgegenstände	1	2	-1	-50,0
02	II. Sachanlagen	1.946	2.068	-122	-5,9
03	III. Finanzanlagen	0	0	0	-
04	<b>Summe Anlagevermögen</b>	<b>1.948</b>	<b>2.070</b>	<b>-122</b>	<b>-5,9</b>
	B. Umlaufvermögen				
05	I. Vorräte	1	1	0	0,0
06	II. Forderungen u. sonst. Vermögensgegenstände	16	23	-7	-30,4
07	III. Wertpapiere	0	0	0	-
08	IV. Kassenbestand u. Guthaben bei Kreditinstituten	259	199	60	30,2
09					
10	<b>Summe Umlaufvermögen</b>	<b>276</b>	<b>222</b>	<b>54</b>	<b>24,3</b>
11	<b>Summe Rechnungsabgrenzungsposten</b>	<b>6</b>	<b>4</b>	<b>2</b>	<b>50,0</b>
12	<b>Bilanzsumme A k t i v a</b>	<b>2.230</b>	<b>2.297</b>	<b>-67</b>	<b>-2,9</b>

### 25.6.2 Vermögenslage - Passiva

Pos-Nr.	Bilanz-Position P a s s i v a	2013 in T€	2012 in T€	Abweichung	
				T€	in %
	A. Eigenkapital				
01	I. Gezeichnetes Kapital	3.710	3.710	0	0,0
02	II. Kapitalrücklage	0	0	0	-
03	III. Gewinnrücklagen	0	0	0	-
04	IV. Gewinn-/Verlustvortrag	-1.569	-1.471	-98	6,7
05	V. Jahresüberschuß/-fehlbetrag	-63	-98	35	-35,7
06	<b>Summe Eigenkapital</b>	<b>2.079</b>	<b>2.141</b>	<b>-62</b>	<b>-2,9</b>
07	<b>Summe Rückstellungen</b>	<b>15</b>	<b>17</b>	<b>-2</b>	<b>-11,8</b>
08	<b>Summe Verbindlichkeiten</b>	<b>134</b>	<b>137</b>	<b>-3</b>	<b>-2,2</b>
09	<b>Summe Rechnungsabgrenzungsposten</b>	<b>3</b>	<b>3</b>	<b>0</b>	<b>0,0</b>
10	<b>Bilanzsumme P a s s i v a</b>	<b>2.230</b>	<b>2.297</b>	<b>-67</b>	<b>-2,9</b>

### 25.6.3 Ertragslage

Pos.-Nr.	GuV-Position	2013 in T€	2012 in T€	Abweichung in	
				T€	%
01	Umsatzerlöse	260	284	-24	-8,5
02	Sonstige betriebliche Erträge	352	191	161	84,3
<b>03</b>	<b>Betriebserträge</b>	<b>612</b>	<b>475</b>	<b>137</b>	<b>28,8</b>
04	Materialaufwand	21	14	7	50,0
05	Personalaufwand	279	217	62	28,6
06	Abschreibungen	124	129	-5	-3,9
07	Zinsen und ähnliche Aufwendungen	1	1	0	0,0
08	Sonstige betriebliche Aufwendungen <sup>1</sup>	251	212	39	18,4
<b>09</b>	<b>Betriebliche Aufwendungen</b>	<b>675</b>	<b>574</b>	<b>101</b>	<b>17,6</b>
<b>10</b>	<b>Betriebsergebnis</b>	<b>-63</b>	<b>-98</b>	<b>35</b>	<b>-35,7</b>
15	Sonstige Zinsen und ähnliche Erträge	0	1	-1	-100,0
16	Steuern vom Einkommen und Ertrag	0	0	0	-
<b>17</b>	<b>Jahresergebnis</b>	<b>-63</b>	<b>-98</b>	<b>35</b>	<b>-35,7</b>

<sup>1</sup> In der Position "Sonstige betriebliche Aufwendungen" ist die Position "Sonstige Steuern" in Höhe von 15 T€ (Vj. 15 T€) enthalten.

### 25.7 Kreditaufnahme

Pos.-Nr.	Position	2013 in T€	2012 in T€	Abweichung in	
				T€	%
01	Verbindlichkeiten geg. Kreditinstituten	0	0	0	-
02	davon kurzfristige Verbindlichkeiten <sup>1</sup>	0	0	0	-
03	Verbindlichkeiten geg. Stadt Bamberg	23	25	-2	-8,0

<sup>1</sup> mit einer Restlaufzeit bis zu einem Jahr





## 26. Regionalmanagement Wirtschaftsregion Bamberg-Forchheim GmbH

### 26.1 Stammdaten

<b>Firma</b>	Regionalmanagement Wirtschaftsregion Bamberg-Forchheim GmbH
<b>Sitz</b>	Bamberg
<b>Adresse</b>	Heinrichsdamm 1, 96047 Bamberg
<b>Handelsregister</b>	HR B 4763, Amtsgericht Bamberg
<b>Stammkapital</b>	25.000,- €
<b>Geschäftsjahr</b>	Das Geschäftsjahr ist das Kalenderjahr.
<b>Rechtliche Grundlagen</b>	Die Gesellschaft wurde aufgrund des entsprechenden Senatsbeschlusses vom 30.07.2002 mit notariellem Vertrag vom 27.09.2002 (URNr. 1367/2002, Notar Werner Mitzel, Forchheim) errichtet. Es gilt der Gesellschaftsvertrag in seiner Fassung vom 27.09.2002.

### 26.2 Beteiligungsverhältnisse

Gesellschafter	Geschäftsanteil in €	Anteil in %
Stadt Bamberg	6.250,-	25,0
Stadt Forchheim	6.250,-	25,0
Landkreis Bamberg	6.250,-	25,0
Landkreis Forchheim	6.250,-	25,0

### 26.3 Öffentlicher Zweck

Gegenstand des Unternehmens ist es, Maßnahmen für eine nachhaltige Entwicklung der Wirtschaftsregion Bamberg-Forchheim umzusetzen. Der Unternehmensgegenstand wird insbesondere dadurch verwirklicht, dass die Gesellschaft

- die vorhandenen Leitbilder und Ziele für eine umfassende nachhaltige Entwicklung der Wirtschaftsregion Bamberg-Forchheim fortentwickelt und das entwickelte Aktionsprogramm umsetzt;
- die Attraktivität des Wirtschaftsraums und die Standortvorteile der Region durch ein gemeinsames Erscheinungsbild bekannt macht;
- die gemeinsamen Interessen der Region nach außen vertritt;
- ein wirtschafts- und innovationsfreundliches Klima schafft, für die Ansiedlung von Betrieben wirbt und dazu beiträgt, Arbeitsplätze zu erhalten bzw. zu schaffen;
- Maßnahmen initiiert, die die Attraktivität der Region auf ökonomischen, ökologischen, sozialen und kulturellen Gebieten erhöhen;
- eng mit den Vertretern der Wirtschaft, Kultur und Wissenschaft sowie den Verwaltungen der Gebietskörperschaften zusammenarbeitet.

Die Gesellschaft erbringt damit ausschließlich Leistungen, die im weiteren Sinne zum eigenen Wirkungskreis der Gemeinden im Sinne des Art. 83 Abs. 1 BV bzw. Art. 57 Abs. 1 GO gehören.

## 26.4 Organe

### 26.4.1 Gesellschafterversammlung

Gesellschafter	vertreten durch	Stimmanteile in %
Stadt Bamberg	Oberbürgermeister	25,0
Stadt Forchheim	Oberbürgermeister	25,0
Landkreis Bamberg	Landrat	25,0
Landkreis Forchheim	Landrat	25,0

### 26.4.2 Aufsichtsrat

Mitglieder	Funktion <sup>1</sup>	Beruf
<b>Vorsitzender</b>		
Herr Franz Stumpf	Oberbürgermeister (FO)	Oberbürgermeister
<b>Stellv. Vorsitzender</b>		
Herr Dr. Günther Denzler	Landrat (BA)	Landrat
<b>Weitere Mitglieder</b>		
Herr Andreas Starke	Oberbürgermeister (BA)	Oberbürgermeister
Herr Reinhardt Glauber	Landrat (FO)	Landrat
Herr Benedikt Graf von Bentzel	Vertreter Gebietskörperschaft	k.A.
Herr Werner Bschorr	Vertreter Gebietskörperschaft	k.A.
Herr Manfred Deinlein (bis 25.04.2013)	Vertreter Gebietskörperschaft	k.A.
Herr Dr. Markus Diehl	Vertreter Gebietskörperschaft	k.A.
Herr Wolfgang Heyder (ab 26.04.2013)	Vertreter Gebietskörperschaft	k.A.
Frau Melanie Huml	Vertreter Gebietskörperschaft	Staatssekretärin
Herr Johann Pfister	Vertreter Gebietskörperschaft	k.A.
Herr Heinz Richter	Vertreter Gebietskörperschaft	k.A.
Herr Andreas Schlund	Vertreter Gebietskörperschaft	k.A.

<sup>1</sup> Angegeben ist die Funktion, aufgrund derer das AR-Mitglied entsandt wird.

### 26.4.3 Geschäftsführung

Mitglieder	Name
<b>Geschäftsführer</b>	Herr Dr. Andreas Rösch, Heroldsbach
	Herr Viktor Naumann, Nürnberg
	Herr Siegfried Wagner, Bamberg
	Frau Tina Hülle, Bamberg

### 26.5 Offenlegung der Bezüge der Geschäftsführung

Mitglieder des geschäftsführenden Unternehmensorgans	Ausübung Wahlrecht § 286 Abs. 4 HGB	Gesamtbezüge 2013 in T€ <sup>1</sup>
Herr Dr. Andreas Rösch	Ja	} 11
Herr Viktor Naumann	Ja	
Herr Siegfried Wagner	Ja	
Frau Tina Hülle	Ja	

<sup>1</sup> Eine Individualisierung der Bezüge wurde im Anhang nicht vorgenommen.

## 26.6 Wirtschaftliche Verhältnisse

### 26.6.1 Vermögenslage - Aktiva

Pos-Nr.	Bilanz-Position A k t i v a	2013 in T€	2012 in T€	Abweichung in	
				T€	%
	A. Anlagevermögen				
01	I. Immaterielle Vermögensgegenstände	1	2	-1	-50,0
02	II. Sachanlagen	1	3	-2	-66,7
03	III. Finanzanlagen	0	0	0	-
04	<b>Summe Anlagevermögen</b>	<b>2</b>	<b>5</b>	<b>-3</b>	<b>-60,0</b>
	B. Umlaufvermögen				
05	I. Vorräte	0	0	0	-
06	II. Forderungen u. sonst. Vermögensgegenstände	29	37	-8	-21,6
07	III. Wertpapiere	0	0	0	-
08	IV. Kassenbestand u. Guthaben bei Kreditinstituten	34	51	-17	-33,3
09					
10	<b>Summe Umlaufvermögen</b>	<b>63</b>	<b>88</b>	<b>-25</b>	<b>-28,4</b>
11	<b>Summe Rechnungsabgrenzungsposten</b>	<b>0</b>	<b>0</b>	<b>0</b>	<b>-</b>
12	<b>Bilanzsumme A k t i v a</b>	<b>65</b>	<b>93</b>	<b>-28</b>	<b>-30,1</b>

### 26.6.2 Vermögenslage - Passiva

Pos-Nr.	Bilanz-Position P a s s i v a	2013 in T€	2012 in T€	Abweichung in	
				T€	%
	A. Eigenkapital				
01	I. Gezeichnetes Kapital	25	25	0	0,0
02	II. Kapitalrücklage	0	0	0	-
03	III. Gewinnrücklagen	25	25	0	0,0
04	IV. Gewinn-/Verlustvortrag	30	69	-39	-56,5
05	V. Jahresüberschuß/-fehlbetrag	-29	-39	10	-25,6
06	<b>Summe Eigenkapital</b>	<b>51</b>	<b>81</b>	<b>-30</b>	<b>-37,0</b>
07	<b>Summe Rückstellungen</b>	<b>12</b>	<b>7</b>	<b>5</b>	<b>71,4</b>
08	<b>Summe Verbindlichkeiten</b>	<b>2</b>	<b>6</b>	<b>-4</b>	<b>-66,7</b>
09	<b>Summe Rechnungsabgrenzungsposten</b>	<b>0</b>	<b>0</b>	<b>0</b>	<b>-</b>
10	<b>Bilanzsumme P a s s i v a</b>	<b>65</b>	<b>93</b>	<b>-28</b>	<b>-30,1</b>

### 26.6.3 Ertragslage

Pos-Nr.	GuV-Position	2013 in T€	2012 in T€	Abweichung	
				T€	in %
01	Umsatzerlöse	0	0	0	-
02	Sonstige betriebliche Erträge <sup>1</sup>	173	137	36	26,3
<b>03</b>	<b>Betriebserträge</b>	<b>173</b>	<b>137</b>	<b>36</b>	<b>26,3</b>
04	Materialaufwand	0	0	0	-
05	Personalaufwand	157	122	35	28,7
06	Abschreibungen	3	5	-2	-40,0
07	Zinsen und ähnliche Aufwendungen	0	0	0	-
08	Sonstige betriebliche Aufwendungen	43	49	-6	-12,2
<b>09</b>	<b>Betriebliche Aufwendungen</b>	<b>203</b>	<b>176</b>	<b>27</b>	<b>15,3</b>
<b>10</b>	<b>Betriebsergebnis</b>	<b>-30</b>	<b>-39</b>	<b>9</b>	<b>-23,1</b>
11	Sonstige Zinsen und ähnliche Erträge	0	0	0	-
12	Steuern vom Einkommen und Ertrag	0	0	0	-
<b>13</b>	<b>Jahresergebnis</b>	<b>-29</b>	<b>-39</b>	<b>10</b>	<b>-25,6</b>

<sup>1</sup> In der Position "Sonstige betriebliche Erträge" ist die Position "Zuschüsse der Gesellschafter" in Höhe von 100 T€ (Vj. 100 T€) enthalten.

### 26.7 Kreditaufnahme

Pos.-Nr.	Position	2013 in T€	2012 in T€	Abweichung	
				T€	in %
01	Verbindlichkeiten geg. Kreditinstituten	0	0	0	-
02	davon kurzfristige Verbindlichkeiten <sup>1</sup>	0	0	0	-
03	Verbindlichkeiten geg. Stadt Bamberg	0	0	0	-

<sup>1</sup> mit einer Restlaufzeit bis zu einem Jahr



## 27. Regionalwerke Bamberg GmbH

### 27.1 Stammdaten

<b>Firma</b>	Regionalwerke Bamberg GmbH
<b>Sitz</b>	Bamberg
<b>Adresse</b>	Ludwigstraße 25, 96052 Bamberg
<b>Handelsregister</b>	HR B 7517 Amtsgericht Bamberg
<b>Stammkapital</b>	51.300,- €
<b>Geschäftsjahr</b>	Das Geschäftsjahr ist das Kalenderjahr.
<b>Rechtliche Grundlagen</b>	Die Gesellschaft wurde aufgrund des entsprechenden Stadtratsbeschlusses vom 12.12.2012 mit notariellem Vertrag vom 17.12.2012 (URNr. D1743/2012, Notar Dr. Florian Dietz, Bamberg) errichtet. Es gilt der Gesellschaftsvertrag in seiner Fassung vom 17.12.2012.

## 27.2 Beteiligungsverhältnisse

Gesellschafter	Geschäftsanteil in €	Anteil in %
Stadt Bamberg	8.550	16,7%
STWB Stadtwerke Bamberg GmbH	8.550	16,7%
Landkreis Bamberg	17.100	33,3%
Landkreis Bamberg Anteile	2.375	4,6%
Gemeinde Altendorf	475	0,9%
Stadt Baunach	475	0,9%
Gemeinde Bischberg	475	0,9%
Gemeinde Breitengüßbach	475	0,9%
Markt Burgebrach	475	0,9%
Markt Burgwindheim	475	0,9%
Markt Buttenheim	475	0,9%
Markt Ebrach	475	0,9%
Gemeinde Frensdorf	475	0,9%
Gemeinde Gerach	475	0,9%
Gemeinde Gundelsheim	475	0,9%
Stadt Hallstadt	475	0,9%
Markt Heiligenstadt i.Ofr.	475	0,9%
Markt Hirschaid	475	0,9%
Gemeinde Kemmern	475	0,9%
Gemeinde Königsfeld	475	0,9%
Gemeinde Litzendorf	475	0,9%
Gemeinde Oberhaid	475	0,9%
Gemeinde Pettstadt	475	0,9%
Gemeinde Pommersfelden	475	0,9%
Gemeinde Priesendorf	475	0,9%
Markt Rattelsdorf	475	0,9%
Gemeinde Reckendorf	475	0,9%
Stadt Scheßlitz	475	0,9%
Stadt Schlüsselfeld	475	0,9%
Gemeinde Schönbrunn i. Steigerwald	475	0,9%
Gemeinde Stadelhofen	475	0,9%
Gemeinde Strullendorf	475	0,9%
Gemeinde Viereth-Trunstadt	475	0,9%
Gemeinde Walsdorf	475	0,9%
Markt Zapfendorf	475	0,9%



### **27.3 Öffentlicher Zweck**

Gegenstand des Unternehmens ist die Erbringung von Dienstleistungen für die Gesellschafter im Bereich der erneuerbaren Energien. Insbesondere sind dies Beratung, Planung, Erstellung und Betreiben von Energie- und Wärmeversorgungsanlagen und Netzen.

Die Gesellschaft erbringt damit ausschließlich Leistungen, die zum eigenen Wirkungskreis der Gemeinden im Sinne des Art. 83 Abs. 1 BV bzw. Art. 57 Abs. 1 GO gehören.

## 27.4 Organe

### 27.4.1 Gesellschafterversammlung

Gesellschafter	vertreten durch	Stimmanteile in %
Stadt Bamberg	Oberbürgermeister	16,7%
STWB Stadtwerke Bamberg GmbH	Geschäftsführer	16,7%
Landkreis Bamberg	Landrat	33,3%
Gemeinde Altendorf	Bürgermeister	0,9%
Stadt Baunach	Bürgermeister	0,9%
Gemeinde Bischberg	Bürgermeister	0,9%
Gemeinde Breitengüßbach	Bürgermeisterin	0,9%
Markt Burgebrach	Bürgermeister	0,9%
Markt Burgwindheim	Bürgermeister	0,9%
Markt Buttenheim	Bürgermeister	0,9%
Markt Ebrach	Bürgermeister	0,9%
Gemeinde Frensdorf	Bürgermeister	0,9%
Gemeinde Gerach	Bürgermeister	0,9%
Gemeinde Gundelsheim	Bürgermeister	0,9%
Stadt Hallstadt	Bürgermeister	0,9%
Markt Heiligenstadt i.Ofr.	Bürgermeister	0,9%
Markt Hirschaid	Bürgermeister	0,9%
Gemeinde Kemmern	Bürgermeister	0,9%
Gemeinde Königsfeld	Bürgermeisterin	0,9%
Gemeinde Litzendorf	Bürgermeister	0,9%
Gemeinde Oberhaid	Bürgermeister	0,9%
Gemeinde Pettstadt	Bürgermeister	0,9%
Gemeinde Pommersfelden	Bürgermeister	0,9%
Gemeinde Priesendorf	Bürgermeisterin	0,9%
Markt Rattelsdorf	Bürgermeister	0,9%
Gemeinde Reckendorf	Bürgermeister	0,9%
Stadt Scheßlitz	Bürgermeister	0,9%
Stadt Schlüsselfeld	Bürgermeister	0,9%
Gemeinde Schönbrunn i. Steigerwald	Bürgermeister	0,9%
Gemeinde Stadelhofen	Bürgermeister	0,9%
Gemeinde Strullendorf	Bürgermeister	0,9%
Gemeinde Viereth-Trunstadt	Bürgermeister	0,9%
Gemeinde Walsdorf	Bürgermeister	0,9%
Markt Zapfendorf	Bürgermeister	0,9%

## 27.4.2 Aufsichtsrat

Mitglieder	Funktion <sup>1</sup>	Beruf
<b>Vorsitzender</b>		
Herr Dr. Günther Denzler	Landrat	Landrat
<b>Stellv. Vorsitzender</b>		
Herr Andreas Starke	Oberbürgermeister	Oberbürgermeister
<b>Weitere Mitglieder</b>		
Frau Gisela Hofmann	Vertreterin Bay. Gemeindetag	Dipl.-Verwaltungswirtin (FH)
Herr Jakobus Kötzner	Vertreter Bay. Gemeindetag	Bürgermeister
Herr Markus Zirkel	Vertreter Bay. Gemeindetag	Bürgermeister
Herr Wolfgang Möhrlein	Vertreter Bay. Gemeindetag	Bürgermeister
Herr Ekkehard Hojer	Kreisrat Bamberg	Bürgermeister
Herr Johann Kalb	Kreisrat Bamberg	Bürgermeister
Herr Jonas Merzbacher	Kreisrat Bamberg	Bürgermeister
Herr Peter Gack	Stadtrat Bamberg	Dipl. Betriebswirt (FH)
Herr Thomas Fischer	Stadtrat Bamberg	Ingenieur
Frau Gabriele Pfeff-Schmidt <sup>2</sup>	Geschäftsführerin Klima- und Energieagentur Bamberg	Kreisbaumeisterin
Herr Ralf Haupt <sup>3</sup>	Geschäftsführer Klima- und Energieagentur Bamberg	Berufsmäßiger Stadtrat
Herr Klaus Rubach	Geschäftsführer Stadtwerke Bamberg	Geschäftsführer

<sup>1</sup> Angegeben ist die Funktion, aufgrund derer das AR-Mitglied entsandt wird.

<sup>2</sup> bis 30.11.2013

<sup>3</sup> ab 01.12.2013

## 27.4.3 Geschäftsführung

Mitglieder	Name
<b>Geschäftsführer</b>	
	Herr Georg Ensner (bis 31.05.2013)
	Herr Hubert Tremel-Franz (ab 01.06.2013)

## 27.5 Offenlegung der Bezüge der Geschäftsführung

Mitglieder des geschäftsführenden Unternehmensorgans	Ausübung Wahlrecht § 286 Abs. 4 HGB	Gesamtbezüge 2013 in T€ <sup>1</sup>
Herr Georg Ensner	-	-
Herr Hubert Tremel-Franz	-	42

<sup>1</sup> Die Angabe erfolgt aufgrund einer entsprechenden Erklärung im Geschäftsführervertrag

## 27.6 Wirtschaftliche Verhältnisse

### 27.6.1 Vermögenslage – Aktiva

Pos-Nr.	Bilanz-Position A k t i v a	2013 in T€	2012 in T€	Abweichung	
				T€	in %
	A. Anlagevermögen				
01	I. Immaterielle Vermögensgegenstände	0	0	0	-
02	II. Sachanlagen	15	0	15	-
03	III. Finanzanlagen	13	0	13	-
02	<b>Summe Anlagevermögen</b>	<b>28</b>	<b>0</b>	<b>28</b>	<b>-</b>
	B. Umlaufvermögen				
04	I. Vorräte	0	0	0	-
05	II. Forderungen u. sonst. Vermögensgegenstände	8	52	-44	-84,6
06	III. Wertpapiere	0	0	0	-
07	IV. Kassenbestand u. Guthaben bei Kreditinstituten	295	0	295	-
08	<b>Summe Umlaufvermögen</b>	<b>303</b>	<b>52</b>	<b>251</b>	<b>482,7</b>
09	<b>Summe Rechnungsabgrenzungsposten</b>	<b>2</b>	<b>0</b>	<b>2</b>	<b>-</b>
10	<b>Bilanzsumme A k t i v a</b>	<b>332</b>	<b>52</b>	<b>280</b>	<b>538,5</b>

### 27.6.2 Vermögenslage – Passiva

Pos-Nr.	Bilanz-Position P a s s i v a	2013 in T€	2012 in T€	Abweichung	
				T€	in %
	A. Eigenkapital				
01	I. Gezeichnetes Kapital	51	51	0	0,0
02	II. Kapitalrücklage	366	0	366	-
03	III. Gewinnrücklagen	0	0	0	-
04	IV. Gewinn-/Verlustvortrag	-3	0	-3	-
05	V. Jahresüberschuß/-fehlbetrag	-96	-3	-93	3.100,0
06	<b>Summe Eigenkapital</b>	<b>319</b>	<b>48</b>	<b>271</b>	<b>564,6</b>
07	<b>Sonderposten aus Zuschüssen</b>	<b>0</b>	<b>0</b>	<b>0</b>	<b>-</b>
08	<b>Summe Rückstellungen</b>	<b>10</b>	<b>0</b>	<b>10</b>	<b>-</b>
09	<b>Summe Verbindlichkeiten</b>	<b>3</b>	<b>4</b>	<b>-1</b>	<b>-25,0</b>
10	<b>Summe Rechnungsabgrenzungsposten</b>	<b>0</b>	<b>0</b>	<b>0</b>	<b>-</b>
11	<b>Bilanzsumme P a s s i v a</b>	<b>332</b>	<b>52</b>	<b>280</b>	<b>538,5</b>

### 27.6.3 Ertragslage

Pos.-Nr.	GuV-Position	2013 in T€	2012 in T€	Abweichung in	
				T€	%
01	Umsatzerlöse	27	0	27	-
02	Sonstige betriebliche Erträge	15	0	15	-
<b>03</b>	<b>Betriebserträge</b>	<b>42</b>	<b>0</b>	<b>42</b>	<b>-</b>
04	Materialaufwand	17	0	17	-
05	Personalaufwand	81	0	81	-
06	Abschreibungen	5	0	5	-
07	Zinsen und ähnliche Aufwendungen	0	0	0	-
08	Sonstige betriebliche Aufwendungen	36	3	33	1.100,0
<b>09</b>	<b>Betriebliche Aufwendungen</b>	<b>139</b>	<b>3</b>	<b>136</b>	<b>4.533,3</b>
<b>10</b>	<b>Betriebsergebnis</b>	<b>-97</b>	<b>-3</b>	<b>-94</b>	<b>3.133,3</b>
11	Sonstige Zinsen und ähnliche Erträge	1	0	1	-
12	Steuern vom Einkommen und Ertrag	0	0	0	-
<b>13</b>	<b>Jahresergebnis</b>	<b>-96</b>	<b>-3</b>	<b>-93</b>	<b>3.100,0</b>

### 27.7 Kreditaufnahme

Pos.-Nr.	Position	2013 in T€	2012 in T€	Abweichung in	
				T€	%
01	Verbindlichkeiten geg. Kreditinstituten	0	0	0	-
02	davon kurzfristige Verbindlichkeiten <sup>1</sup>	0	0	0	-
03	Verbindlichkeiten geg. Stadt Bamberg	0	0	0	-

<sup>1</sup> mit einer Restlaufzeit bis zu einem Jahr



## 28. Regionalwerke Bamberg Beteiligungs-GmbH

### 28.1 Stammdaten

<b>Firma</b>	Regionalwerke Bamberg Beteiligungs-GmbH
<b>Sitz</b>	Bamberg
<b>Adresse</b>	Ludwigstraße 25, 96052 Bamberg
<b>Handelsregister</b>	HRB 7674 Amtsgericht Bamberg
<b>Stammkapital</b>	25.000,- €
<b>Geschäftsjahr</b>	Das Geschäftsjahr ist das Kalenderjahr.
<b>Rechtliche Grundlagen</b>	Die Gesellschaft wurde aufgrund des entsprechenden Stadtratsbeschlusses vom 19.08.2013 mit notariellem Vertrag vom 23.08.2013 (URNr. D1437/2013, Notar Dr. Florian Dietz, Bamberg) errichtet. Es gilt der Gesellschaftsvertrag in seiner Fassung vom 23.08.2013.

### 28.2 Beteiligungsverhältnisse

Gesellschafter	Geschäftsanteil in €	Anteil in %
Regionalwerke Bamberg GmbH	25.000	100,0%

### 28.3 Öffentlicher Zweck

Gegenstand des Unternehmens ist der Erwerb und die Verwaltung von Beteiligungen an Handelsgesellschaften sowie die Übernahme der persönlichen Haftung und Geschäftsführung bei diesen, insbesondere bei Projektgesellschaften im Bereich der erneuerbaren Energien, deren Gegenstand insbesondere die Beratung, Planung, Erstellung und das Betreiben von Energie- und Wärmeversorgungsanlagen und -netzen sind.

Die Gesellschaft erbringt damit ausschließlich Leistungen, die zum eigenen Wirkungskreis der Gemeinden im Sinne des Art. 83 Abs. 1 BV bzw. Art. 57 Abs. 1 GO gehören.

### 28.4 Organe

#### 28.4.1 Gesellschafterversammlung

Gesellschafter	vertreten durch	Stimmanteile in %
Regionalwerke Bamberg GmbH	Geschäftsführer	100,0%

### 28.4.2 Aufsichtsrat

Mitglieder	Funktion <sup>1</sup>	Beruf
<b>Vorsitzender</b>		
Herr Dr. Günther Denzler	Landrat	Landrat
<b>Stellv. Vorsitzender</b>		
Herr Andreas Starke	Oberbürgermeister	Oberbürgermeister
<b>Weitere Mitglieder</b>		
Frau Gisela Hofmann	Vertreterin Bay. Gemeindetag	Dipl.-Verwaltungswirtin (FH)
Herr Jakobus Kötzner	Vertreter Bay. Gemeindetag	Bürgermeister
Herr Markus Zirkel	Vertreter Bay. Gemeindetag	Bürgermeister
Herr Wolfgang Möhrlein	Vertreter Bay. Gemeindetag	Bürgermeister
Herr Ekkehard Hojer	Kreisrat Bamberg	Bürgermeister
Herr Johann Kalb	Kreisrat Bamberg	Bürgermeister
Herr Jonas Merzbacher	Kreisrat Bamberg	Bürgermeister
Herr Peter Gack	Stadtrat Bamberg	Dipl. Betriebswirt (FH)
Herr Thomas Fischer	Stadtrat Bamberg	Ingenieur
Frau Gabriele Pfeff-Schmidt <sup>2</sup>	Geschäftsführerin Klima- und Energieagentur Bamberg	Kreisbaumeisterin
Herr Ralf Haupt <sup>3</sup>	Geschäftsführer Klima- und Energieagentur Bamberg	Berufsmäßiger Stadtrat
Herr Klaus Rubach	Geschäftsführer Stadtwerke Bamberg	Geschäftsführer

<sup>1</sup> Angegeben ist die Funktion, aufgrund derer das AR-Mitglied entsandt wird.

<sup>2</sup> bis 30.11.2013

<sup>3</sup> ab 01.12.2013

### 28.4.3 Geschäftsführung

Mitglieder	Name
<b>Geschäftsführer</b>	Herr Hubert Tremel-Franz

### 28.5 Offenlegung der Bezüge der Geschäftsführung

Mitglieder des geschäftsführenden Unternehmensorgans	Ausübung Wahlrecht § 286 Abs. 4 HGB	Gesamtbezüge 2013 in T€ <sup>1</sup>
Herr Hubert Tremel-Franz	-	-

<sup>1</sup> Die Tätigkeit des Geschäftsführer ist mit den Bezügen für seine Tätigkeit als Geschäftsführer der Muttergesellschaft abgegolten.



## 28.6 Wirtschaftliche Verhältnisse

### 28.6.1 Vermögenslage – Aktiva

Pos-Nr.	Bilanz-Position A k t i v a	2013 in T€	2012 in T€	Abweichung	
				T€	in %
	A. Anlagevermögen				
01	I. Immaterielle Vermögensgegenstände	0	0	0	-
02	II. Sachanlagen	0	0	0	-
03	III. Finanzanlagen	0	0	0	-
02	<b>Summe Anlagevermögen</b>	<b>0</b>	<b>0</b>	<b>0</b>	<b>-</b>
	B. Umlaufvermögen				
04	I. Vorräte	0	0	0	-
05	II. Forderungen u. sonst. Vermögensgegenstände	0	0	0	-
06	III. Wertpapiere	0	0	0	-
07	IV. Kassenbestand u. Guthaben bei Kreditinstituten	10	0	10	-
08	<b>Summe Umlaufvermögen</b>	<b>10</b>	<b>0</b>	<b>10</b>	<b>-</b>
09	<b>Summe Rechnungsabgrenzungsposten</b>	<b>0</b>	<b>0</b>	<b>0</b>	<b>-</b>
10	<b>Bilanzsumme A k t i v a</b>	<b>10</b>	<b>0</b>	<b>10</b>	<b>-</b>

### 28.6.2 Vermögenslage – Passiva

Pos-Nr.	Bilanz-Position P a s s i v a	2013 in T€	2012 in T€	Abweichung	
				T€	in %
	A. Eigenkapital				
01	I. Gezeichnetes Kapital <sup>1</sup>	13	0	13	-
02	II. Kapitalrücklage	0	0	0	-
03	III. Gewinnrücklagen	0	0	0	-
04	IV. Gewinn-/Verlustvortrag	-3	0	-3	-
05	V. Jahresüberschuß/-fehlbetrag	0	0	0	-
06	<b>Summe Eigenkapital</b>	<b>10</b>	<b>0</b>	<b>10</b>	<b>-</b>
07	<b>Sonderposten aus Zuschüssen</b>	<b>0</b>	<b>0</b>	<b>0</b>	<b>-</b>
08	<b>Summe Rückstellungen</b>	<b>0</b>	<b>0</b>	<b>0</b>	<b>-</b>
09	<b>Summe Verbindlichkeiten</b>	<b>0</b>	<b>0</b>	<b>0</b>	<b>-</b>
10	<b>Summe Rechnungsabgrenzungsposten</b>	<b>0</b>	<b>0</b>	<b>0</b>	<b>-</b>
11	<b>Bilanzsumme P a s s i v a</b>	<b>10</b>	<b>0</b>	<b>10</b>	<b>-</b>

<sup>1</sup> Das Eigenkapital der RWBB beträgt 25.000 €. Die Regionalwerke Bamberg GmbH hat gemäß § 4 Abs. 3 der Satzung der RWBB die erste Teilzahlung in Höhe von 12.500 € der Einlage auf gezeichnetes Kapital mit Gründung im Jahr 2013 getätigt

### 28.6.3 Ertragslage

Pos-Nr.	GuV-Position	2013 in T€	2012 in T€	Abweichung	
				T€	%
01	Betriebserträge	0	0	0	-
02	Betriebliche Aufwendungen	3	0	3	-
03	Jahresergebnis	-3	0	-3	-

Hinweis: Da im Geschäftsjahr 2013 lediglich Gründungskosten angefallen sind und noch keine operative Geschäftstätigkeit der Regionalwerke Bamberg Beteiligungs- GmbH gegeben war, hat die Regierung von Oberfranken mit Schreiben vom 04.02.2015 eine Befreiung von der Pflicht zur Erstellung eines Jahresabschlusses erteilt. Die vorgenannten Daten wurden dem nicht geprüften Jahresabschlussbericht der Gesellschaft entnommen.

### 28.7 Kreditaufnahme

Pos-Nr.	Position	2013 in T€	2012 in T€	Abweichung	
				T€	%
01	Verbindlichkeiten geg. Kreditinstituten	0	0	0	-
02	davon kurzfristige Verbindlichkeiten <sup>1</sup>	0	0	0	-
03	Verbindlichkeiten geg. Stadt Bamberg	0	0	0	-

<sup>1</sup> mit einer Restlaufzeit bis zu einem Jahr