

| | | | |
|---|----------------------------|---------------------|------------------------|
| Sitzungsvorlage | | Vorlage- Nr: | VO/2016/0073-10 |
| Federführend: 10 Bürgermeisteramt | | Status: | öffentlich |
| Beteiligt: | | Aktenzeichen: | |
| | | Datum: | 10.02.2016 |
| | | Referent: | Christian Hinterstein |
| Beteiligungscontrolling hier: Beteiligungsbericht 2014 | | | |
| Beratungsfolge: | | | |
| Datum | Gremium | Zuständigkeit | |
| 26.07.2016 | Finanzsenat | Kenntnisnahme | |
| 27.07.2016 | Stadtrat der Stadt Bamberg | Kenntnisnahme | |

I. Sitzungsvortrag:

Aufgrund der Bestimmungen des Art. 94 Abs. 3 GO hat jede Gemeinde jährlich einen Bericht über ihre Beteiligungen an Unternehmen in einer Rechtsform des Privatrechts zu erstellen, wenn ihr mindestens fünf Prozent der Anteile eines Unternehmens gehören.

Schwerpunkte der Berichterstattung sollen dabei Angaben über die Erfüllung des öffentlichen Zwecks gem. Art. 87 GO, die Beteiligungsverhältnisse, die Zusammensetzung der Gesellschaftsorgane, die Bezüge der einzelnen Mitglieder des geschäftsführenden Unternehmensorgans gem. Art. 94 Abs. 1 Nr. 5 GO, die Ertragslage und die Kreditaufnahme sein. Der vorliegende Bericht (**Anlage 1**) wurde darüber hinaus um den Abschnitt „Stammdaten“ und innerhalb der wirtschaftlichen Verhältnisse um den Unterabschnitt „Vermögenslage“ ergänzt.

Der Beteiligungsbericht der Gemeinde dient nach der Intention des kommunalrechtlichen Gesetzgebers nicht der Steuerungsfunktion, sondern soll dafür sorgen, dass die Erfüllung kommunaler Aufgaben trotz privatrechtlicher Ausgliederungen für die Kommune und den Bürger transparent bleibt.

Berichtsjahr des vorliegenden Beteiligungsberichts ist das Wirtschaftsjahr 2014. Als wesentliche Änderung ist die Neubesetzung der Aufsichtsratsgremien der Tochtergesellschaften anlässlich der Stadtratswahl am 16.03.2014 anzuführen. Des Weiteren befindet sich die Stadtwerke Bamberg Betriebsservice GmbH seit dem 11.12.2014 in Liquidation. Ihre Aufgaben im Bereich der Gastronomie und sonstigen Dienstleistungen zur Stärkung der örtlichen kommunalen Versorgungsbetriebe werden nach einer konzerninternen Umstrukturierung nun durch Schwesterunternehmen wahrgenommen.

Da die Sozialstiftung Bamberg als Stiftung und der Entsorgungs- und Baubetrieb als Eigenbetrieb nicht unter die Regelung des Art. 94 Abs. 3 GO fallen, sind sie im Beteiligungsbericht nicht erfasst. Im Falle des Entsorgungs- und Baubetriebs wird dem Transparenzgebot jedoch durch die Offenlegungsverpflichtung gem. § 25 Abs. 4 EBV hinreichend Rechnung getragen.

II. Beschlussantrag:

Der Finanzsenat empfiehlt der Vollsitzung folgende Beschlussfassung:

Vom Beteiligungsbericht 2014 der Stadt Bamberg wird Kenntnis genommen.

III. Finanzielle Auswirkungen:

Der unter II. empfohlene Beschlussantrag verursacht

| | | |
|---|----|---|
| x | 1. | keine Kosten |
| | 2. | Kosten in Höhe von für die Deckung im laufenden Haushaltsjahr bzw. im geltenden Finanzplan gegeben ist |
| | 3. | Kosten in Höhe von für die keine Deckung im Haushalt gegeben ist. Im Rahmen der vom Antrag stellenden Amt/Referat zu bewirtschaftenden Mittel wird folgender Deckungsvorschlag gemacht: |
| | 4. | Kosten in künftigen Haushaltsjahren: Personalkosten: Sachkosten: |

Anlage:

Anlage 1 – Beteiligungsbericht 2014

Verteiler:

| | |
|---|---------------------------------------|
| Herrn Oberbürgermeister | zur Kenntnis; |
| Regierung von Oberfranken | zur Kenntnis; |
| Amt 14 | zur Kenntnis und weiteren Verwendung; |
| Amt 20 | Beschlüsse; |
| STWB Stadtwerke Bamberg GmbH | zur Kenntnis; |
| Stadtbau GmbH | zur Kenntnis; |
| Bamberg Congress + Event GmbH | zur Kenntnis; |
| IGZ Bamberg GmbH | zur Kenntnis; |
| Landesgartenschau Bamberg 2012 GmbH i.L. | zur Kenntnis; |
| Regionalwerke Bamberg GmbH | zur Kenntnis. |

Beteiligungsbericht 2014 der Stadt Bamberg



Inhaltsverzeichnis

| | |
|--|-----------|
| 1. Vorwort | 11 |
| 2. Übersicht über die Beteiligungen | 13 |
| 3. STWB Stadtwerke Bamberg GmbH | 15 |
| 3.1 Stammdaten | 15 |
| 3.2 Beteiligungsverhältnisse | 15 |
| 3.3 Öffentlicher Zweck | 15 |
| 3.4 Organe | 16 |
| 3.4.1 Gesellschafterversammlung | 16 |
| 3.4.2 Aufsichtsrat | 16 |
| 3.4.3 Geschäftsführung | 16 |
| 3.5 Offenlegung der Bezüge der Geschäftsführung | 17 |
| 3.6 Wirtschaftliche Verhältnisse | 18 |
| 3.6.1 Vermögenslage - Aktiva | 18 |
| 3.6.2 Vermögenslage - Passiva | 18 |
| 3.6.3 Ertragslage | 19 |
| 3.7 Kreditaufnahme | 19 |
| 4. Stadtwerke Bamberg Energie- und Wasserversorgungs GmbH | 21 |
| 4.1 Stammdaten | 21 |
| 4.2 Beteiligungsverhältnisse | 21 |
| 4.3 Öffentlicher Zweck | 21 |
| 4.4 Organe | 22 |
| 4.4.1 Gesellschafterversammlung | 22 |
| 4.4.2 Aufsichtsrat | 22 |
| 4.4.3 Geschäftsführung | 23 |
| 4.5 Offenlegung der Bezüge der Geschäftsführung | 23 |
| 4.6 Wirtschaftliche Verhältnisse | 24 |
| 4.6.1 Vermögenslage - Aktiva | 24 |
| 4.6.2 Vermögenslage - Passiva | 24 |
| 4.6.3 Ertragslage | 25 |
| 4.7 Kreditaufnahme | 25 |
| 5. Stadtwerke Bamberg Energiedienstleistung GmbH | 27 |

| | |
|--|-----------|
| 5.1 Stammdaten | 27 |
| 5.2 Beteiligungsverhältnisse | 27 |
| 5.3 Öffentlicher Zweck | 27 |
| 5.4 Organe | 27 |
| 5.4.1 Gesellschafterversammlung | 27 |
| 5.4.2 Aufsichtsrat | 28 |
| 5.4.3 Geschäftsführung | 28 |
| 5.5 Offenlegung der Bezüge der Geschäftsführung | 28 |
| 5.6 Wirtschaftliche Verhältnisse | 29 |
| 5.6.1 Vermögenslage - Aktiva | 29 |
| 5.6.2 Vermögenslage - Passiva | 29 |
| 5.6.3 Ertragslage | 30 |
| 5.7 Kreditaufnahme | 30 |
| 6. Stadtwerke Bamberg Verkehrs- und Park GmbH | 31 |
| 6.1 Stammdaten | 31 |
| 6.2 Beteiligungsverhältnisse | 31 |
| 6.3 Öffentlicher Zweck | 31 |
| 6.4 Organe | 31 |
| 6.4.1 Gesellschafterversammlung | 31 |
| 6.4.2 Aufsichtsrat | 32 |
| 6.4.3 Geschäftsführung | 32 |
| 6.5 Offenlegung der Bezüge der Geschäftsführung | 32 |
| 6.6 Wirtschaftliche Verhältnisse | 33 |
| 6.6.1 Vermögenslage - Aktiva | 33 |
| 6.6.2 Vermögenslage - Passiva | 33 |
| 6.6.3 Ertragslage | 34 |
| 6.7 Kreditaufnahme | 34 |
| 7. Stadtwerke Bamberg Bäder GmbH | 35 |
| 7.1 Stammdaten | 35 |
| 7.2 Beteiligungsverhältnisse | 35 |
| 7.3 Öffentlicher Zweck | 35 |
| 7.4 Organe | 35 |
| 7.4.1 Gesellschafterversammlung | 35 |
| 7.4.2 Aufsichtsrat | 36 |
| 7.4.3 Geschäftsführung | 36 |
| 7.5 Offenlegung der Bezüge der Geschäftsführung | 36 |
| 7.6 Wirtschaftliche Verhältnisse | 37 |
| 7.6.1 Vermögenslage - Aktiva | 37 |

| | |
|--|-----------|
| 7.6.2 Vermögenslage - Passiva | 37 |
| 7.6.3 Ertragslage | 38 |
| 7.7 Kreditaufnahme | 38 |
| 8. Stadtwerke Bamberg Stadtbus GmbH | 39 |
| 8.1 Stammdaten | 39 |
| 8.2 Beteiligungsverhältnisse | 39 |
| 8.3 Öffentlicher Zweck | 39 |
| 8.4 Organe | 39 |
| 8.4.1 Gesellschafterversammlung | 39 |
| 8.4.2 Aufsichtsrat | 40 |
| 8.4.3 Geschäftsführung | 40 |
| 8.5 Offenlegung der Bezüge der Geschäftsführung | 40 |
| 8.6 Wirtschaftliche Verhältnisse | 41 |
| 8.6.1 Vermögenslage - Aktiva | 41 |
| 8.6.2 Vermögenslage - Passiva | 41 |
| 8.6.3 Ertragslage | 42 |
| 8.7 Kreditaufnahme | 42 |
| 9. Stadtwerke Bamberg Energieerzeugungs GmbH | 43 |
| 9.1 Stammdaten | 43 |
| 9.2 Beteiligungsverhältnisse | 43 |
| 9.3 Öffentlicher Zweck | 43 |
| 9.4 Organe | 43 |
| 9.4.1 Gesellschafterversammlung | 43 |
| 9.4.2 Aufsichtsrat | 44 |
| 9.4.3 Geschäftsführung | 44 |
| 9.5 Offenlegung der Bezüge der Geschäftsführung | 44 |
| 9.6 Wirtschaftliche Verhältnisse | 45 |
| 9.6.1 Vermögenslage - Aktiva | 45 |
| 9.6.2 Vermögenslage - Passiva | 45 |
| 9.6.3 Ertragslage | 46 |
| 9.7 Kreditaufnahme | 46 |
| 10. Stadtnetz Bamberg, Gesellschaft für Telekommunikation mbH | 47 |
| 10.1 Stammdaten | 47 |
| 10.2 Beteiligungsverhältnisse | 47 |
| 10.3 Öffentlicher Zweck | 47 |
| 10.4 Organe | 47 |
| 10.4.1 Gesellschafterversammlung | 47 |

| | | |
|-------------|---|-----------|
| 10.4.2 | Aufsichtsrat | 48 |
| 10.4.3 | Geschäftsführung | 48 |
| 10.5 | Offenlegung der Bezüge der Geschäftsführung | 48 |
| 10.6 | Wirtschaftliche Verhältnisse | 49 |
| 10.6.1 | Vermögenslage - Aktiva | 49 |
| 10.6.2 | Vermögenslage - Passiva | 49 |
| 10.6.3 | Ertragslage | 50 |
| 10.7 | Kreditaufnahme | 50 |
| 11. | Stadtwerke Bamberg Betriebsservice GmbH i.L. | 51 |
| 11.1 | Stammdaten | 51 |
| 11.2 | Beteiligungsverhältnisse | 51 |
| 11.3 | Öffentlicher Zweck | 51 |
| 11.4 | Organe | 51 |
| 11.4.1 | Gesellschafterversammlung | 51 |
| 11.4.2 | Aufsichtsrat | 52 |
| 11.4.3 | Geschäftsführung | 52 |
| 11.5 | Offenlegung der Bezüge der Geschäftsführung | 52 |
| 11.6 | Wirtschaftliche Verhältnisse | 53 |
| 11.6.1 | Vermögenslage - Aktiva | 53 |
| 11.6.2 | Vermögenslage - Passiva | 53 |
| 11.6.3 | Ertragslage | 54 |
| 11.7 | Kreditaufnahme | 54 |
| 12. | Fernwärme Bamberg GmbH | 55 |
| 12.1 | Stammdaten | 55 |
| 12.2 | Beteiligungsverhältnisse | 55 |
| 12.3 | Öffentlicher Zweck | 55 |
| 12.4 | Organe | 55 |
| 12.4.1 | Gesellschafterversammlung | 55 |
| 12.4.2 | Aufsichtsrat | 56 |
| 12.4.3 | Geschäftsführung | 56 |
| 12.5 | Offenlegung der Bezüge der Geschäftsführung | 56 |
| 12.6 | Wirtschaftliche Verhältnisse | 57 |
| 12.6.1 | Vermögenslage - Aktiva | 57 |
| 12.6.2 | Vermögenslage - Passiva | 57 |
| 12.6.3 | Ertragslage | 58 |
| 12.7 | Kreditaufnahme | 58 |
| 13. | Hexa.Kon GmbH | 59 |
| 13.1 | Stammdaten | 59 |

| | |
|---|-----------|
| 13.2 Beteiligungsverhältnisse | 59 |
| 13.3 Öffentlicher Zweck | 59 |
| 13.4 Organe | 60 |
| 13.4.1 Gesellschafterversammlung | 60 |
| 13.4.2 Aufsichtsrat | 60 |
| 13.4.3 Geschäftsführung | 60 |
| 13.5 Offenlegung der Bezüge der Geschäftsführung | 60 |
| 13.6 Wirtschaftliche Verhältnisse | 61 |
| 13.6.1 Vermögenslage - Aktiva | 61 |
| 13.6.2 Vermögenslage - Passiva | 61 |
| 13.6.3 Ertragslage | 62 |
| 13.7 Kreditaufnahme | 62 |
| 14.enPlus eG | 63 |
| 14.1 Stammdaten | 63 |
| 14.2 Beteiligungsverhältnisse | 63 |
| 14.3 Öffentlicher Zweck | 63 |
| 14.4 Organe | 64 |
| 14.4.1 Generalversammlung | 64 |
| 14.4.2 Aufsichtsrat | 64 |
| 14.4.3 Geschäftsführung | 64 |
| 14.5 Offenlegung der Bezüge der Geschäftsführung | 65 |
| 14.6 Wirtschaftliche Verhältnisse | 65 |
| 14.6.1 Vermögenslage - Aktiva | 65 |
| 14.6.2 Vermögenslage - Passiva | 66 |
| 14.6.3 Ertragslage | 66 |
| 14.7 Kreditaufnahme | 67 |
| 15.VUA-SOFTWARE-HAUS GmbH | 69 |
| 15.1 Stammdaten | 69 |
| 15.2 Beteiligungsverhältnisse | 69 |
| 15.3 Öffentlicher Zweck | 70 |
| 15.4 Organe | 70 |
| 15.4.1 Gesellschafterversammlung | 70 |
| 15.4.2 Aufsichtsrat | 71 |
| 15.4.3 Geschäftsführung | 71 |
| 15.5 Offenlegung der Bezüge der Geschäftsführung | 71 |
| 15.6 Wirtschaftliche Verhältnisse | 72 |
| 15.6.1 Vermögenslage - Aktiva | 72 |
| 15.6.2 Vermögenslage - Passiva | 72 |

| | |
|--|-----------|
| 15.6.3 Ertragslage | 73 |
| 15.7 Kreditaufnahme | 73 |
| 16.Stadtbau GmbH Bamberg | 75 |
| 16.1 Stammdaten | 75 |
| 16.2 Beteiligungsverhältnisse | 75 |
| 16.3 Öffentlicher Zweck | 75 |
| 16.4 Organe | 75 |
| 16.4.1 Gesellschafterversammlung | 75 |
| 16.4.2 Aufsichtsrat | 76 |
| 16.4.3 Geschäftsführung | 76 |
| 16.5 Offenlegung der Bezüge der Geschäftsführung | 77 |
| 16.6 Wirtschaftliche Verhältnisse | 78 |
| 16.6.1 Vermögenslage - Aktiva | 78 |
| 16.6.2 Vermögenslage - Passiva | 78 |
| 16.6.3 Ertragslage | 79 |
| 16.7 Kreditaufnahme | 79 |
| 17.BGS – Bamberger Gesellschaft für Stadtentwicklung und Immobilienbetreuung GmbH | 81 |
| 17.1 Stammdaten | 81 |
| 17.2 Beteiligungsverhältnisse | 81 |
| 17.3 Öffentlicher Zweck | 81 |
| 17.4 Organe | 81 |
| 17.4.1 Gesellschafterversammlung | 81 |
| 17.4.2 Aufsichtsrat | 82 |
| 17.4.3 Geschäftsführung | 82 |
| 17.5 Offenlegung der Bezüge der Geschäftsführung | 82 |
| 17.6 Wirtschaftliche Verhältnisse | 83 |
| 17.6.1 Vermögenslage - Aktiva | 83 |
| 17.6.2 Vermögenslage - Passiva | 83 |
| 17.6.3 Ertragslage | 84 |
| 17.7 Kreditaufnahme | 84 |
| 18.SOPHIA Franken GmbH & Co. KG | 85 |
| 18.1 Stammdaten | 85 |
| 18.2 Beteiligungsverhältnisse | 85 |
| 18.3 Öffentlicher Zweck | 86 |
| 18.4 Organe | 86 |
| 18.4.1 Gesellschafterversammlung | 86 |

| | | |
|-------------|--|-----------|
| 18.4.2 | Beirat | 87 |
| 18.4.3 | Geschäftsführung | 87 |
| 18.5 | Offenlegung der Bezüge der Geschäftsführung | 87 |
| 18.6 | Wirtschaftliche Verhältnisse | 88 |
| 18.6.1 | Vermögenslage - Aktiva | 88 |
| 18.6.2 | Vermögenslage - Passiva | 88 |
| 18.6.3 | Ertragslage | 89 |
| 18.7 | Kreditaufnahme | 89 |
| 19. | Bamberg Arena GmbH | 91 |
| 19.1 | Stammdaten | 91 |
| 19.2 | Beteiligungsverhältnisse | 91 |
| 19.3 | Öffentlicher Zweck | 91 |
| 19.4 | Organe | 91 |
| 19.4.1 | Gesellschafterversammlung | 91 |
| 19.4.2 | Aufsichtsrat | 92 |
| 19.4.3 | Geschäftsführung | 92 |
| 19.5 | Offenlegung der Bezüge der Geschäftsführung | 92 |
| 19.6 | Wirtschaftliche Verhältnisse | 93 |
| 19.6.1 | Vermögenslage - Aktiva | 93 |
| 19.6.2 | Vermögenslage – Passiva | 93 |
| 19.6.3 | Ertragslage | 94 |
| 19.7 | Kreditaufnahme | 94 |
| 20. | BAB Bamberg Betriebsgesellschaft mbH | 95 |
| 20.1 | Stammdaten | 95 |
| 20.2 | Beteiligungsverhältnisse | 95 |
| 20.3 | Öffentlicher Zweck | 95 |
| 20.4 | Organe | 95 |
| 20.4.1 | Gesellschafterversammlung | 95 |
| 20.4.2 | Aufsichtsrat | 96 |
| 20.4.3 | Geschäftsführung | 96 |
| 20.5 | Offenlegung der Bezüge der Geschäftsführung | 96 |
| 20.6 | Wirtschaftliche Verhältnisse | 97 |
| 20.6.1 | Vermögenslage - Aktiva | 97 |
| 20.6.2 | Vermögenslage – Passiva | 97 |
| 20.6.3 | Ertragslage | 98 |
| 20.7 | Kreditaufnahme | 98 |
| 21. | Bamberg Congress + Event GmbH | 99 |
| 21.1 | Stammdaten | 99 |

| | |
|---|------------|
| 21.2 Beteiligungsverhältnisse | 99 |
| 21.3 Öffentlicher Zweck | 99 |
| 21.4 Organe | 99 |
| 21.4.1 Gesellschafterversammlung | 99 |
| 21.4.2 Aufsichtsrat | 100 |
| 21.4.3 Beirat | 100 |
| 21.4.4 Geschäftsführung | 100 |
| 21.5 Offenlegung der Bezüge der Geschäftsführung | 101 |
| 21.6 Wirtschaftliche Verhältnisse | 102 |
| 21.6.1 Vermögenslage - Aktiva | 102 |
| 21.6.2 Vermögenslage - Passiva | 102 |
| 21.6.3 Ertragslage | 103 |
| 21.7 Kreditaufnahme | 103 |
| 22. Bamberg Congress + Event Service GmbH | 105 |
| 22.1 Stammdaten | 105 |
| 22.2 Beteiligungsverhältnisse | 105 |
| 22.3 Öffentlicher Zweck | 105 |
| 22.4 Organe | 105 |
| 22.4.1 Gesellschafterversammlung | 105 |
| 22.4.2 Aufsichtsrat | 106 |
| 22.4.3 Geschäftsführung | 106 |
| 22.5 Offenlegung der Bezüge der Geschäftsführung | 106 |
| 22.6 Wirtschaftliche Verhältnisse | 107 |
| 22.6.1 Vermögenslage - Aktiva | 107 |
| 22.6.2 Vermögenslage – Passiva | 107 |
| 22.6.3 Ertragslage | 108 |
| 22.7 Kreditaufnahme | 108 |
| 23. Stadt Bamberg Museums Service GmbH | 109 |
| 23.1 Stammdaten | 109 |
| 23.2 Beteiligungsverhältnisse | 109 |
| 23.3 Öffentlicher Zweck | 109 |
| 23.4 Organe | 109 |
| 23.4.1 Gesellschafterversammlung | 109 |
| 23.4.2 Aufsichtsrat | 110 |
| 23.4.3 Geschäftsführung | 110 |
| 23.5 Offenlegung der Bezüge der Geschäftsführung | 110 |
| 23.6 Wirtschaftliche Verhältnisse | 111 |
| 23.6.1 Vermögenslage - Aktiva | 111 |

| | | |
|-------------|--|------------|
| 23.6.2 | Vermögenslage - Passiva | 111 |
| 23.6.3 | Ertragslage | 112 |
| 23.7 | Kreditaufnahme | 112 |
| 24. | Landesgartenschau Bamberg 2012 GmbH i.L. | 113 |
| 24.1 | Stammdaten | 113 |
| 24.2 | Beteiligungsverhältnisse | 113 |
| 24.3 | Öffentlicher Zweck | 113 |
| 24.4 | Organe | 114 |
| 24.4.1 | Gesellschafterversammlung | 114 |
| 24.4.2 | Aufsichtsrat | 114 |
| 24.4.3 | Geschäftsführung | 115 |
| 24.5 | Offenlegung der Bezüge der Geschäftsführung | 115 |
| 24.6 | Wirtschaftliche Verhältnisse | 116 |
| 24.6.1 | Vermögenslage – Aktiva | 116 |
| 24.6.2 | Vermögenslage – Passiva | 116 |
| 24.6.3 | Ertragslage | 117 |
| 24.7 | Kreditaufnahme | 117 |
| 25. | IGZ Bamberg GmbH | 119 |
| 25.1 | Stammdaten | 119 |
| 25.2 | Beteiligungsverhältnisse | 119 |
| 25.3 | Öffentlicher Zweck | 119 |
| 25.4 | Organe | 120 |
| 25.4.1 | Gesellschafterversammlung | 120 |
| 25.4.2 | Aufsichtsrat | 120 |
| 25.4.3 | Beirat | 121 |
| 25.4.4 | Geschäftsführung | 121 |
| 25.5 | Offenlegung der Bezüge der Geschäftsführung | 121 |
| 25.6 | Wirtschaftliche Verhältnisse | 122 |
| 25.6.1 | Vermögenslage - Aktiva | 122 |
| 25.6.2 | Vermögenslage - Passiva | 122 |
| 25.6.3 | Ertragslage | 123 |
| 25.7 | Kreditaufnahme | 123 |
| 26. | Regionalmanagement Wirtschaftsregion Bamberg-Forchheim GmbH | 125 |
| 26.1 | Stammdaten | 125 |
| 26.2 | Beteiligungsverhältnisse | 125 |
| 26.3 | Öffentlicher Zweck | 125 |
| 26.4 | Organe | 126 |

| | | |
|-------------|--|------------|
| 26.4.1 | Gesellschafterversammlung | 126 |
| 26.4.2 | Aufsichtsrat | 126 |
| 26.4.3 | Geschäftsführung | 127 |
| 26.5 | Offenlegung der Bezüge der Geschäftsführung | 127 |
| 26.6 | Wirtschaftliche Verhältnisse | 128 |
| 26.6.1 | Vermögenslage - Aktiva | 128 |
| 26.6.2 | Vermögenslage - Passiva | 128 |
| 26.6.3 | Ertragslage | 129 |
| 26.7 | Kreditaufnahme | 129 |
| 27. | Regionalwerke Bamberg GmbH | 131 |
| 27.1 | Stammdaten | 131 |
| 27.2 | Beteiligungsverhältnisse | 132 |
| 27.3 | Öffentlicher Zweck | 133 |
| 27.4 | Organe | 134 |
| 27.4.1 | Gesellschafterversammlung | 134 |
| 27.4.2 | Aufsichtsrat | 135 |
| 27.4.3 | Geschäftsführung | 135 |
| 27.5 | Offenlegung der Bezüge der Geschäftsführung | 135 |
| 27.6 | Wirtschaftliche Verhältnisse | 136 |
| 27.6.1 | Vermögenslage – Aktiva | 136 |
| 27.6.2 | Vermögenslage – Passiva | 136 |
| 27.6.3 | Ertragslage | 137 |
| 27.7 | Kreditaufnahme | 137 |
| 28. | Regionalwerke Bamberg Beteiligungs-GmbH | 139 |
| 28.1 | Stammdaten | 139 |
| 28.2 | Beteiligungsverhältnisse | 139 |
| 28.3 | Öffentlicher Zweck | 139 |
| 28.4 | Organe | 139 |
| 28.4.1 | Gesellschafterversammlung | 139 |
| 28.4.2 | Aufsichtsrat | 140 |
| 28.4.3 | Geschäftsführung | 140 |
| 28.5 | Offenlegung der Bezüge der Geschäftsführung | 140 |
| 28.6 | Wirtschaftliche Verhältnisse | 141 |
| 28.6.1 | Vermögenslage – Aktiva | 141 |
| 28.6.2 | Vermögenslage – Passiva | 141 |
| 28.6.3 | Ertragslage | 142 |
| 28.7 | Kreditaufnahme | 142 |

1. Vorwort



Die Stadt Bamberg hat eine Vielzahl an Aufgaben der kommunalen Daseinsvorsorge zu erfüllen. Bei deren Bewältigung wird sie maßgeblich von ihren Tochterunternehmen unterstützt. So werden u.a. die Energie- und Wasserversorgung, der öffentliche Personennahverkehr, die sichere und soziale Wohnungsversorgung sowie die Wirtschaftsförderung durch städtische Beteiligungen erfüllt. Überdies wirken die Beteiligungen gemeinsam an der Erfüllung übergeordneter Ziele, wie z.B. des nachhaltigen Klimaschutzes, mit.

Die städtischen Beteiligungen stellen für die gesamte Region einen bedeutenden Arbeit- und Auftraggeber dar. Sie sind wichtiger Dienstleister für die Stadt Bamberg und ihre Bürgerinnen und Bürger. In dieser Funktion investieren sie in die lokale Infrastruktur und leisten einen wesentlichen Beitrag für die Region Bamberg.

Insbesondere seit dem Jahr 2014 steht die Bamberger Konversion im Fokus des städtischen Handelns. Nach dem Abzug der US-Army steht unsere Stadt vor einer einmaligen Chance hinsichtlich der Nutzung des rd. 450 Hektar großen Areals, das ca. 9% des Stadtgebiets ausmacht. Die Entwicklung dieses Areals wird für die nächsten Jahre die zentrale Aufgabe der Stadtentwicklung in Bamberg sein. Dabei gilt es insbesondere, den Wohnungsbau zu fördern und zusätzlichen bezahlbaren Wohnraum für breite Schichten der Bevölkerung zu schaffen, den notwendigen Raum für die Ansiedlung von Handel, Gewerbe und Dienstleistung zur Verfügung zu stellen, neue Technologien und Innovationen zu fördern und Kulturschaffenden die Möglichkeiten für eine weitere Bereicherung unserer Kulturszene zu geben. Selbstverständlich werden bei einer so umfassenden Aufgabe der Stadtentwicklung auch die städtischen Beteiligungen einen wesentlichen Beitrag leisten. So wurden beispielsweise mit dem richtlinienkonformen Ausbau des Sonderlandplatzes in den Jahren 2013 bis 2015 durch die Stadtwerke Bamberg Verkehrs- und Park GmbH oder dem Erwerb und der Sanierung der ehemaligen Pines-Housing-Area mit ca. 100 bezahlbaren Wohnungen durch die Stadtbau GmbH Bamberg von Ende 2015 bis Mitte 2016 bereits erste Meilensteine gesetzt. Der Ankauf weiterer Konversionsflächen steht unmittelbar bevor. Auch durch die Ansiedlung eines 6. Aus- und Fortbildungszentrums der Bundespolizei zum 1. September 2016 sowie die seit September 2015 bestehende Ankunfts- und Rückführungseinrichtung für Asylbewerber in Teilen der ehemaligen US-Kaserne werden insbesondere die notwendige infrastrukturelle Anbindung sowie die Ver- und Entsorgung des Konversionsgeländes eine Herausforderung und Chance zugleich für die Beteiligungen sein.

Im Berichtsjahr 2014 haben sich in den Beteiligungen der Stadt Bamberg selbst folgende Änderungen ergeben:

Die Stadtwerke Bamberg Betriebsservice GmbH (STBS) befindet sich seit dem 11.12.2014 in Liquidation. Die 100%-ige Tochtergesellschaft der Stadtwerke Bamberg erfüllte bis dahin Aufgaben im Bereich der Gastronomie und sonstigen Dienstleistungen zur Stärkung der örtlichen kommunalen Versorgungsbetriebe. Diese werden nach einer konzerninternen Umstrukturierung nun durch Schwesterunternehmen wahrgenommen.

Des Weiteren wurde in 2014 das Geschäftsfeld der glasfasergebundenen Multimedialeistungen (FTTx) innerhalb des Konzerns Stadtwerke in der Stadtnetz Bamberg Gesellschaft für Telekommunikation mbH gebündelt. Inzwischen hat die Gesellschaft mehr als 2/3 der Wohneinheiten in Bamberg entweder direkt mit Glasfaser (FTTH / FTTB) oder mit VDSL-Vectoring (FTTC) über die Kabelverzweiger der Telekom erschlossen und bietet im Standardbereich Produkte mit 200 Mbit/s an.

Schließlich haben die Bürgerinnen und Bürger unserer Stadt im Jahr 2014 von ihrem Grundrecht Gebrauch gemacht und einen neuen Bamberger Stadtrat gewählt. Bis 2020 werden die 44 Mitglieder, die am 07.05.2014 im Spiegelsaal der Harmonie vereidigt wurden, ihrer Aufgabe nachgehen, und die Stadt im Sinne aller Bamberger Bürgerinnen und Bürger lenken. Vor diesem Hintergrund erfolgte auch eine Neubesetzung aller Aufsichtsgremien der Tochtergesellschaften der Stadt Bamberg.

Der vorliegende Beteiligungsbericht möchte interessierten Bürgerinnen und Bürgern die Erfüllung kommunaler Aufgaben trotz privatrechtlicher Ausgliederungen für die Kommune und den Bürger transparent machen. Er wird durch das städtische Beteiligungscontrolling nach den Vorgaben des Art. 94 Abs. 3 GO erstellt und umfasst alle Beteiligungen der Kommune an Unternehmen in einer Rechtsform des Privatrechts, wenn diese mindestens einen Anteil von fünf Prozent der Anteile eines Unternehmen ausmachen. Die Sozialstiftung Bamberg als öffentlich-rechtliche Stiftung und der Entsorgungs- und Baubetrieb der Stadt Bamberg als Eigenbetrieb unterliegen aufgrund ihrer Rechtsform nicht der Berichtspflicht nach Art. 94 Abs. 3 GO und sind daher nicht im Beteiligungsbericht erfasst. Beim Entsorgungs- und Baubetrieb wird dem Informationsbedürfnis jedoch durch die Offenlegungsvorschriften der Eigenbetriebsverordnung in ausreichendem Maße Rechnung getragen (§ 25 Abs. 4 EBV).

Neben der Erfüllung der gesetzlichen Berichtspflicht, soll der vorliegende Beteiligungsbericht eine einheitliche Basis darstellen, um Sie, liebe Leserinnen und Leser, über die rechtlichen und wirtschaftlichen Verhältnisse unserer Beteiligungsunternehmen zu informieren. Die jeweiligen Daten sind dabei den geprüften Jahresabschlüssen der Unternehmen entnommen.

Bei dieser Gelegenheit, möchte ich mich bei den jeweiligen Geschäftsleitungen sowie allen Mitarbeiterinnen und Mitarbeitern unserer Beteiligungsunternehmen für ihr Engagement und die gemeinsam erzielten Erfolge bedanken. Ihre Leistungen und Initiative werden auch weiterhin die Basis für die Erfüllung der vielschichtigen Aufgaben der Stadt Bamberg für ihre Bürgerinnen und Bürger sein.

Bamberg, den 11.07.2016



Andreas Starke
Oberbürgermeister

2. Übersicht über die Beteiligungen

Übersicht der Beteiligungen der Stadt Bamberg in Privatrechtsform

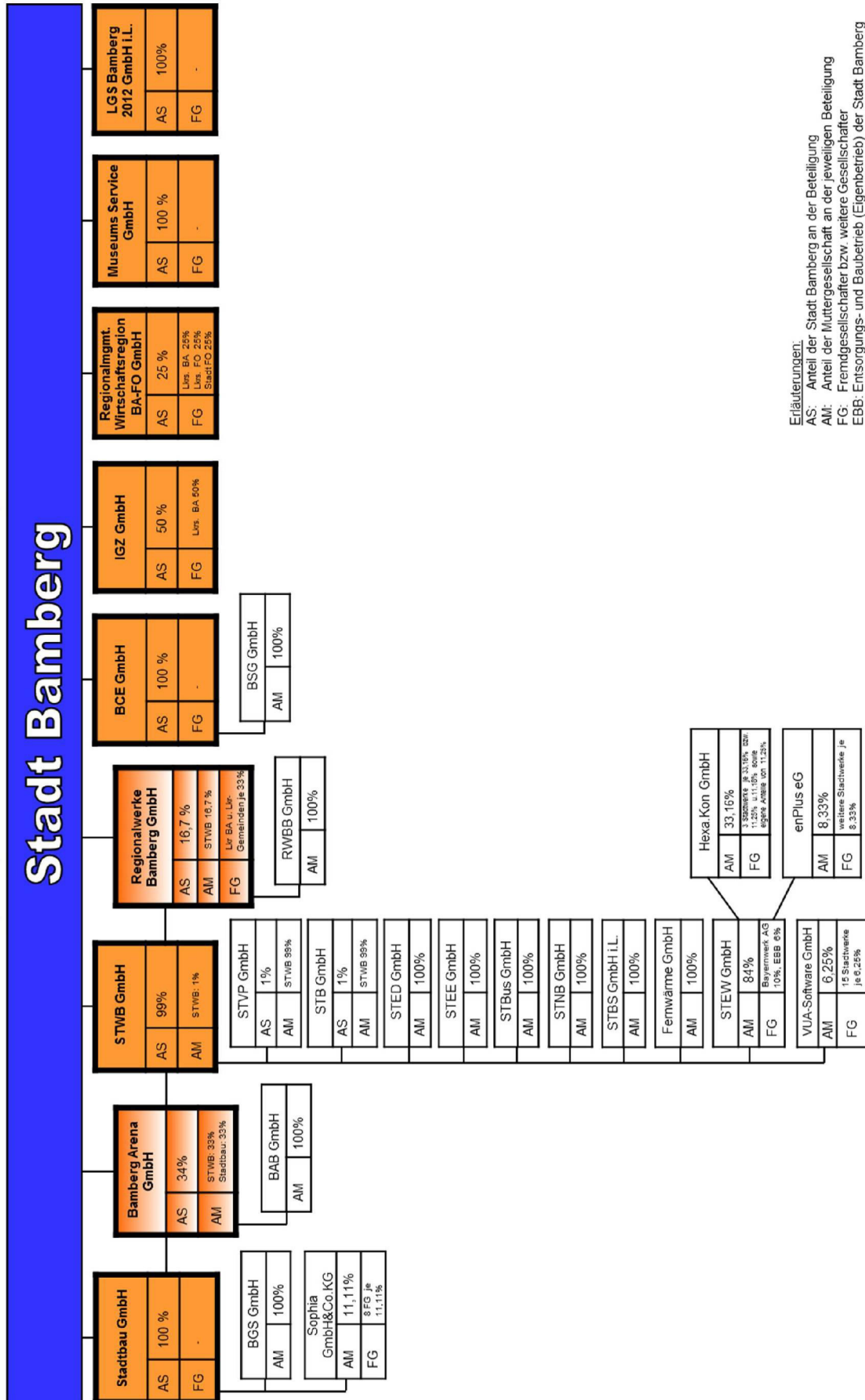

Erläuterungen:
 AS: Anteil der Stadt Bamberg an der Beteiligung
 AM: Anteil der Muttergesellschaft an der jeweiligen Beteiligung
 FG: Fremdgesellschafter bzw. weitere Gesellschafter
 EBB: Versorgungs- und Baubetrieb (Eigenbetrieb) der Stadt Bamberg

3. STWB Stadtwerke Bamberg GmbH

3.1 Stammdaten

| | |
|------------------------------|---|
| Firma | STWB Stadtwerke Bamberg GmbH |
| Sitz | Bamberg |
| Adresse | Margaretendamm 28, 96052 Bamberg |
| Handelsregister | HR B 3953, Amtsgericht Bamberg |
| Stammkapital | 6.135.500,- € |
| Geschäftsjahr | Das Geschäftsjahr ist das Kalenderjahr. |
| Rechtliche Grundlagen | Die Gesellschaft wurde aufgrund des entsprechenden Stadtratsbeschlusses vom 25.11.1998 mit notariellem Vertrag vom 23.12.1998 (URNr. 1465/1998, Notar Dr. Dieter Liedel, Bamberg) errichtet. Es gilt der Gesellschaftsvertrag in seiner Fassung vom 22.05.2014. |

3.2 Beteiligungsverhältnisse

| Gesellschafter | Geschäftsanteil in € | Anteil in % |
|----------------|----------------------|-------------|
| Stadt Bamberg | 6.074.100,- | 99,0 |
| Eigene Anteile | 61.400,- | 1,0 |

3.3 Öffentlicher Zweck

Gegenstand des Unternehmens ist die Erzeugung, der Bezug, der Handel, der Transport und die Verteilung von Strom, Gas, Wasser und Fernwärme, die Durchführung der Straßenbeleuchtung und des öffentlichen Personennahverkehrs, der Bau und Betrieb von Parkeinrichtungen und Bädern, die Erstellung von Telekommunikationsnetzen und -linien, die Erbringung von Telekommunikationsdiensten und -dienstleistungen, der Betrieb solcher TK-Netze und -Linien, die Verwaltung u. Vermietung von Grundbesitz für die Stadt Bamberg sowie die Erbringung aller Dienstleistungen, die mit der vorgenannten Tätigkeit in Zusammenhang stehen können.

Die Gesellschaft erbringt damit ausschließlich Leistungen, die zum eigenen Wirkungskreis der Gemeinden im Sinne des Art. 83 Abs. 1 BV bzw. Art. 57 Abs. 1 GO gehören.

3.4 Organe

3.4.1 Gesellschafterversammlung

| Gesellschafter | vertreten durch | Stimmanteile in % |
|----------------|-------------------|-------------------|
| Stadt Bamberg | Oberbürgermeister | 99,0 |
| Eigene Anteile | Geschäftsführer | 1,0 |

3.4.2 Aufsichtsrat

| Mitglieder | Funktion ¹ | Beruf |
|--|------------------------|-------------------------|
| Vorsitzender | | |
| Herr Andreas Starke | Oberbürgermeister | Oberbürgermeister |
| Stellv. Vorsitzender | | |
| Herr Dr. Helmut Müller (bis 30.07.2014) | Stadtrat | Pensionär |
| Herr Peter Neller (ab 31.07.2014) | Stadtrat | Richter |
| Weitere Mitglieder | | |
| Herr Peter Gack | Stadtrat | Dipl. Betriebswirt (FH) |
| Herr Heinz Kuntke | Stadtrat | Richter |
| Herr Christoph Starke | Stadtrat | Pharmareferent |
| Herr Peter Neller (bis 30.07.2014) | Stadtrat | Richter |
| Herr Dr. Helmut Müller (ab 31.07.2014) | Stadtrat | Pensionär |
| Herr Michael Bosch (bis 30.04.2014) | Stadtrat | Schlossermeister |
| Herr Dieter Weinsheimer (bis 30.04.2014) | Stadtrat | Rektor |
| Frau Dr. Ursula Redler (ab 01.05.2014) | Stadträtin | Richterin |
| Herr Norbert Tscherner (ab 01.05.2014) | Stadtrat | Bauunternehmer |
| Herr Hannes Porzelt | Arbeitnehmersvertreter | Betriebsrat |

¹ Angegeben ist die Funktion, aufgrund derer das AR-Mitglied entsandt wird.

3.4.3 Geschäftsführung

| Mitglieder | Name |
|------------------------|--------------------------------------|
| Geschäftsführer | Herr Dipl.-Ing. Klaus Rubach |
| Einzelprokura | Frau Dipl.-Psych. Stefanie Collmann |
| | Herr Dipl. Wi.Ing. Christian Neumann |

3.5 Offenlegung der Bezüge der Geschäftsführung

| Mitglieder des geschäftsführenden Unternehmensorgans | Ausübung Wahlrecht § 286 Abs. 4 HGB | Gesamtbezüge 2014 in T€ ¹ |
|--|-------------------------------------|--------------------------------------|
| Herr Klaus Rubach | Ja | 210 |

¹ Gesamtbezüge im Sinne des § 285 Nr. 9 a HGB für alle Stadtwerke-Gesellschaften inkl. Hexa.Kon und enPlus eG. Die Angabe erfolgt aufgrund einer entsprechenden Erklärung im Geschäftsführervertrag.

3.6 Wirtschaftliche Verhältnisse

3.6.1 Vermögenslage - Aktiva

| Pos-Nr. | Bilanz-Position A k t i v a | 2014 in T€ | 2013 in T€ | Abweichung | |
|---------|--|----------------|----------------|---------------|--------------|
| | | | | T€ | in % |
| | A. Anlagevermögen | | | | |
| 01 | I. Immaterielle Vermögensgegenstände | 443 | 255 | 188 | 73,7 |
| 02 | II. Sachanlagen | 7.776 | 10.897 | -3.121 | -28,6 |
| 03 | III. Finanzanlagen | 78.390 | 76.760 | 1.630 | 2,1 |
| 04 | Summe Anlagevermögen | 86.609 | 87.911 | -1.302 | -1,5 |
| | B. Umlaufvermögen | | | | |
| 06 | I. Vorräte | 0 | 0 | 0 | - |
| 07 | II. Forderungen u. sonst. Vermögensgegenstände | 30.196 | 26.995 | 3.201 | 11,9 |
| 08 | III. Wertpapiere | 0 | 0 | 0 | - |
| 09 | IV. Kassenbestand u. Guthaben bei Kreditinstituten | 164 | 5.436 | -5.272 | -97,0 |
| 10 | Summe Umlaufvermögen | 30.361 | 32.431 | -2.070 | -6,4 |
| 11 | Summe Rechnungsabgrenzungsposten | 40 | 9 | 31 | 344,4 |
| 12 | Bilanzsumme A k t i v a | 117.009 | 120.351 | -3.342 | -2,8 |

3.6.2 Vermögenslage - Passiva

| Pos-Nr. | Bilanz-Position P a s s i v a | 2014 in T€ | 2013 in T€ | Abweichung | |
|---------|--|----------------|----------------|---------------|---------------|
| | | | | T€ | in % |
| | A. Eigenkapital | | | | |
| 01 | I. Gezeichnetes Kapital | 6.074 | 6.074 | 0 | 0,0 |
| 02 | II. Kapitalrücklage | 41.966 | 41.966 | 0 | 0,0 |
| 03 | III. Gewinnrücklagen | 26.724 | 26.724 | 0 | 0,0 |
| 04 | IV. Gewinn-/Verlustvortrag | 2.701 | 2.305 | 396 | 17,2 |
| 05 | V. Jahresüberschuß/-fehlbetrag | 3.221 | 3.112 | 109 | 3,5 |
| 06 | Summe Eigenkapital | 80.686 | 80.181 | 505 | 0,6 |
| 07 | Summe Empfangene Ertragszuschüsse | 0 | 532 | -532 | -100,0 |
| 08 | Summe Rückstellungen | 4.329 | 3.655 | 674 | 18,4 |
| 09 | Summe Verbindlichkeiten | 31.995 | 35.982 | -3.987 | -11,1 |
| 10 | Summe Rechnungsabgrenzungsposten | 0 | 0 | 0 | - |
| 11 | Bilanzsumme P a s s i v a | 117.009 | 120.351 | -3.342 | -2,8 |

3.6.3 Ertragslage

| Pos-Nr. | GuV-Position | 2014 in T€ | 2013 in T€ | Abweichung in | |
|-----------|---|---------------|---------------|------------------|-------------|
| | | | | T€ | % |
| 01 | Umsatzerlöse | 6.116 | 5.870 | 246 | 4,2 |
| 02 | Sonstige betriebliche Erträge | 312 | 172 | 140 | 81,4 |
| 03 | Betriebserträge | 6.427 | 6.042 | 385 | 6,4 |
| 04 | Materialaufwand | 1.935 | 2.003 | -68 | -3,4 |
| 05 | Personalaufwand | 4.693 | 4.387 | 306 | 7,0 |
| 06 | Abschreibungen | 359 | 308 | 51 | 16,6 |
| 07 | Zinsen und ähnliche Aufwendungen | 1.318 | 1.582 | -264 | -16,7 |
| 08 | Sonstige betriebliche Aufwendungen ² | 2.725 | 1.500 | 1.225 | 81,7 |
| 09 | Betriebliche Aufwendungen | 11.031 | 9.779 | 1.252 | 12,8 |
| 10 | Betriebsergebnis | -4.604 | -3.738 | -866 | 23,2 |
| 11 | Erträge aus Beteiligungen ¹ | 14.761 | 17.010 | -2.249 | -13,2 |
| 12 | Aufwendungen aus Verlustübernahme | 7.803 | 9.823 | -2.020 | -20,6 |
| 13 | Beteiligungsergebnis | 6.958 | 7.187 | -229 | -3,2 |
| 14 | Sonstige Zinsen und ähnliche Erträge | 1.570 | 1.642 | -72 | -4,4 |
| 15 | Steuern vom Einkommen und Ertrag | 703 | 1.979 | -1.276 | -64,5 |
| 16 | Jahresergebnis (vor Ergebnisverwendung) | 3.221 | 3.112 | 109 | 3,5 |
| 17 | Einstellung in andere Gewinnrücklagen | 0 | 0 | 0 | - |
| 18 | Aufwendungen aus Ergebnisabführungen | 0 | 0 | 0 | - |
| 19 | Jahresergebnis (nach Ergebnisverwendung) | 3.221 | 3.112 | 109 | 3,5 |

¹ In der Position "Erträge aus Beteiligungen" sind Steuerumlagen in Höhe von 4.138 T € (Vj. 5.959 T €) enthalten.

² In der Position "Sonstige betriebliche Aufwendungen" sind die Positionen "Sonstige Steuern" in Höhe von 8 T € (Vj. 5 T €) enthalten.

3.7 Kreditaufnahme

| Pos.-Nr. | Position | 2014 in T€ | 2013 in T€ | Abweichung in | |
|----------|---|---------------|---------------|------------------|-------|
| | | | | T€ | % |
| 01 | Verbindlichkeiten geg. Kreditinstituten | 25.121 | 30.668 | -5.547 | -18,1 |
| 02 | davon kurzfristige Verbindlichkeiten ¹ | 3.096 | 454 | 2.642 | 581,9 |
| 03 | Verbindlichkeiten geg. Stadt Bamberg | 8 | 8 | 0 | 0,0 |

¹ mit einer Restlaufzeit bis zu einem Jahr

4. Stadtwerke Bamberg Energie- und Wasserversorgungs GmbH

4.1 Stammdaten

| | |
|------------------------------|---|
| Firma | Stadtwerke Bamberg Energie- und Wasserversorgungs GmbH |
| Sitz | Bamberg |
| Adresse | Margaretendamm 28, 96052 Bamberg |
| Handelsregister | HR B 3863 Amtsgericht Bamberg |
| Stammkapital | 3.956.550,- € |
| Geschäftsjahr | Das Geschäftsjahr ist das Kalenderjahr. |
| Rechtliche Grundlagen | Die Gesellschaft wurde aufgrund des entsprechenden Stadtratsbeschlusses vom 25.11.1998 mit notariellem Vertrag vom 23.12.1998 (URNr. 1464/1998, Notar Dr. Dieter Liedel, Bamberg) errichtet. Es gilt der Gesellschaftsvertrag in seiner Fassung vom 31.07.2014. |

4.2 Beteiligungsverhältnisse

| Gesellschafter | Geschäftsanteil in € | Anteil in % |
|--|----------------------|-------------|
| STWB Stadtwerke Bamberg GmbH | 3.323.450,- | 84,0 |
| Bayernwerk AG | 395.700,- | 10,0 |
| Entsorgungs- und Baubetrieb ¹ | 237.400,- | 6,0 |

¹ Mit notarieller Beurkundung vom 06.10.2014 erfolgte die Übernahme des 6%-Anteils von der E.ON Energy Sales GmbH durch den Entsorgungs- und Baubetrieb der Stadt Bamberg.

4.3 Öffentlicher Zweck

Gegenstand des Unternehmens ist die Erzeugung, der Bezug, der Handel, der Transport und die Verteilung von Strom, Gas und Wasser sowie die Durchführung der Straßenbeleuchtung.

Die Gesellschaft erbringt damit ausschließlich Leistungen, die zum eigenen Wirkungskreis der Gemeinden im Sinne des Art. 83 Abs. 1 BV bzw. Art. 57 Abs. 1 GO gehören.

4.4 Organe

4.4.1 Gesellschafterversammlung

| Gesellschafter | vertreten durch | Stimmanteile in % |
|--|-------------------------------|-------------------|
| STWB Stadtwerke Bamberg GmbH | Geschäftsführer | 84,0 |
| Bayernwerk AG | Mitglied der Geschäftsleitung | 10,0 |
| E.ON Energy Sales GmbH (bis 05.10.2014) ¹ | Geschäftsführer | 6,0 |
| Entsorgungs- und Baubetrieb (ab 06.10.2014) | Werkleiter | 6,0 |

¹ehemals Ferngas Nordbayern GmbH

4.4.2 Aufsichtsrat

| Mitglieder | Funktion ¹ | Beruf |
|--|--------------------------|-------------------------------|
| Vorsitzender | | |
| Herr Andreas Starke | Oberbürgermeister | Oberbürgermeister |
| Stellv. Vorsitzender | | |
| Herr Dr. Helmut Müller (bis 30.07.2014) | Stadtrat | Pensionär |
| Herr Peter Neller (ab 31.07.2014) | Stadtrat | Richter |
| Weitere Mitglieder | | |
| Herr Ludwig Schiebler | Vertreter E.ON Bayern AG | Mitglied der Geschäftsführung |
| Herr Roland Brütting | Vertreter FGN GmbH | Leiter Vertrieb |
| Herr Peter Gack | Stadtrat | Dipl. Betriebswirt (FH) |
| Herr Heinz Kuntke | Stadtrat | Richter |
| Herr Christoph Starke | Stadtrat | Pharmareferent |
| Herr Peter Neller (bis 30.07.2014) | Stadtrat | Richter |
| Herr Dr. Helmut Müller (ab 31.07.2014) | Stadtrat | Pensionär |
| Herr Michael Bosch (bis 30.04.2014) | Stadtrat | Schlossermeister |
| Herr Dieter Weinsheimer (bis 30.04.2014) | Stadtrat | Rektor |
| Frau Dr. Ursula Redler (ab 01.05.2014) | Stadträtin | Richterin |
| Herr Norbert Tscherner (ab 01.05.2014) | Stadtrat | Bauunternehmer |
| Herr Tobias Motzer | Arbeitnehmervertreter | Fachbereichsleiter |

¹ Angegeben ist die Funktion, aufgrund derer das AR-Mitglied entsandt wird.

4.4.3 Geschäftsführung

| Mitglieder | Name |
|-----------------|--------------------------------------|
| Geschäftsführer | Herr Dipl.-Ing. Klaus Rubach |
| Einzelprokura | Herr Dipl.-Ing. Christian Fendt |
| | Frau Dipl.-Psych. Stefanie Collmann |
| | Herr Dipl. Geol. Christoph Jeromin |
| | Herr Dipl. Wi.Ing. Christian Neumann |
| | Herr Dipl. Ing. Horst Ziegler |

4.5 Offenlegung der Bezüge der Geschäftsführung

| Mitglieder des geschäftsführenden Unternehmensorgans | Ausübung Wahlrecht § 286 Abs. 4 HGB | Gesamtbezüge 2014 in T€ ¹ |
|--|-------------------------------------|--------------------------------------|
| Herr Klaus Rubach | Ja | 210 |

¹ Gesamtbezüge im Sinne des § 285 Nr. 9 a HGB für alle Stadtwerke-Gesellschaften inkl. Hexa.Kon und enPlus eG. Die Angabe erfolgt aufgrund einer entsprechenden Erklärung im Geschäftsführervertrag.

4.6 Wirtschaftliche Verhältnisse

4.6.1 Vermögenslage - Aktiva

| Pos-Nr. | Bilanz-Position A k t i v a | 2014 in T€ | 2013 in T€ | Abweichung in | |
|---------|--|----------------|----------------|------------------|--------------|
| | | | | T€ | % |
| | A. Anlagevermögen | | | | |
| 01 | I. Immaterielle Vermögensgegenstände | 586 | 694 | -108 | -15,6 |
| 02 | II. Sachanlagen | 51.116 | 56.685 | -5.569 | -9,8 |
| 03 | III. Finanzanlagen | 210 | 222 | -12 | -5,4 |
| 04 | Summe Anlagevermögen | 51.912 | 57.600 | -5.688 | -9,9 |
| | B. Umlaufvermögen | | | | |
| 05 | I. Vorräte | 1.038 | 1.828 | -790 | -43,2 |
| 06 | II. Forderungen u. sonst. Vermögensgegenstände | 55.345 | 56.422 | -1.077 | -1,9 |
| 07 | III. Wertpapiere | 0 | 0 | 0 | - |
| 08 | IV. Kassenbestand u. Guthaben bei Kreditinstituten | 706 | 2.466 | -1.760 | -71,4 |
| 09 | | | | | |
| 10 | Summe Umlaufvermögen | 57.089 | 60.716 | -3.627 | -6,0 |
| 11 | Summe Rechnungsabgrenzungsposten | 195 | 229 | -34 | -14,8 |
| 12 | Bilanzsumme A k t i v a | 109.197 | 118.545 | -9.348 | -7,9 |

4.6.2 Vermögenslage - Passiva

| Pos-Nr. | Bilanz-Position P a s s i v a | 2014 in T€ | 2013 in T€ | Abweichung in | |
|---------|---|----------------|----------------|------------------|---------------|
| | | | | T€ | % |
| | A. Eigenkapital | | | | |
| 01 | I. Gezeichnetes Kapital | 3.957 | 3.957 | 0 | 0,0 |
| 02 | II. Kapitalrücklage | 26.162 | 26.162 | 0 | 0,0 |
| 03 | III. Gewinnrücklagen | 0 | 0 | 0 | - |
| 04 | IV. Gewinn-/Verlustvortrag | 20 | 20 | 0 | 0,0 |
| 05 | V. Jahresüberschuß/-fehlbetrag | 0 | 0 | 0 | - |
| 06 | Summe Eigenkapital | 30.139 | 30.139 | 0 | 0,0 |
| 07 | Sonderposten aus Zuschüssen | 0 | 7.438 | -7.438 | -100,0 |
| 08 | Summe Rückstellungen | 8.549 | 12.747 | -4.198 | -32,9 |
| 09 | Summe Verbindlichkeiten | 70.509 | 68.221 | 2.288 | 3,4 |
| 10 | Summe Rechnungsabgrenzungsposten | 0 | 0 | 0 | - |
| 11 | Bilanzsumme P a s s i v a | 109.197 | 118.545 | -9.348 | -7,9 |

4.6.3 Ertragslage

| Pos-Nr. | GuV-Position | 2014 in T€ | 2013 in T€ | Abweichung in | |
|-----------|---|----------------|----------------|------------------|--------------|
| | | | | T€ | % |
| 01 | Umsatzerlöse ¹ | 120.267 | 129.907 | -9.640 | -7,4 |
| 02 | Sonstige betriebliche Erträge ² | 4.814 | 3.196 | 1.618 | 50,6 |
| 03 | Betriebserträge | 125.081 | 133.104 | -8.023 | -6,0 |
| 04 | Materialaufwand | 82.620 | 85.808 | -3.188 | -3,7 |
| 05 | Personalaufwand | 10.600 | 10.316 | 284 | 2,8 |
| 06 | Abschreibungen | 4.008 | 5.770 | -1.762 | -30,5 |
| 07 | Zinsen und ähnliche Aufwendungen | 452 | 272 | 180 | 66,2 |
| 08 | Sonstige betriebliche Aufwendungen ³ | 11.588 | 12.424 | -836 | -6,7 |
| 09 | Betriebliche Aufwendungen | 109.266 | 114.590 | -5.324 | -4,6 |
| 10 | Betriebsergebnis | 15.815 | 18.514 | -2.699 | -14,6 |
| 11 | Sonstige Zinsen und ähnliche Erträge | 71 | 186 | -115 | -61,8 |
| 12 | Steuern vom Einkommen und Ertrag | 4.236 | 6.117 | -1.881 | -30,8 |
| 13 | Jahresergebnis (vor Ergebnisabführung) | 11.649 | 12.582 | -933 | -7,4 |
| 14 | Aufwendungen aus Ergebnisabführungen | 9.780 | 10.569 | -789 | -7,5 |
| 15 | Ausgleichszahlung an außenstehende Gesellschafter | 1.869 | 2.013 | -144 | -7,2 |
| 16 | Jahresergebnis (nach Ergebnisabführung) | 0 | 0 | 0 | - |

¹ Von den Umsatzerlösen wurde die Stromsteuer 6,4 Mio € (Vj. 6,6 Mio €) sowie die Erdgassteuer 2,7 Mio € (Vj. 3,4 Mio €) abgesetzt.

² Hier sind die Positionen "Erhöhung bzw. Verminderung des Bestandes an fertigen und unfertigen Erzeugnissen" i.H.v. -637 T€ (Vj. 623 T€) und

"Andere aktivierte Eigenleistungen" i.H.v. 471 T€ (Vj. 513 T€) enthalten.

³ Hier ist die Position "Sonstige Steuern" in Höhe von 56 T€ (Vj. 57 T€) enthalten.

4.7 Kreditaufnahme

| Pos-Nr. | Position | 2014 in T€ | 2013 in T€ | Abweichung in | |
|---------|---|---------------|---------------|------------------|-------|
| | | | | T€ | % |
| 01 | Verbindlichkeiten geg. Kreditinstituten | 9.375 | 8.625 | 750 | 8,7 |
| 02 | davon kurzfristige Verbindlichkeiten ¹ | 125 | 250 | -125 | -50,0 |
| 03 | Verbindlichkeiten geg. Stadt Bamberg | 1.367 | 1.857 | -490 | -26,4 |

¹ mit einer Restlaufzeit bis zu einem Jahr

5. Stadtwerke Bamberg Energiedienstleistung GmbH

5.1 Stammdaten

| | |
|------------------------------|--|
| Firma | Stadtwerke Bamberg Energiedienstleistung GmbH |
| Sitz | Bamberg |
| Adresse | Margaretendamm 28, 96052 Bamberg |
| Handelsregister | HR B 5731, Amtsgericht Bamberg |
| Stammkapital | 100.000,- € |
| Geschäftsjahr | Das Geschäftsjahr ist das Kalenderjahr. |
| Rechtliche Grundlagen | Die Gesellschaft wurde aufgrund des entsprechenden Stadtratsbeschlusses vom 31.01.2007 mit notariellem Vertrag vom 27.02.2007 (URNr. 184/2007, Notar Dr. Dieter Liedel, Bamberg) errichtet. Es gilt der Gesellschaftsvertrag in seiner Fassung vom 22.05.2014. |

5.2 Beteiligungsverhältnisse

| Gesellschafter | Geschäftsanteil in € | Anteil in % |
|------------------------------|----------------------|-------------|
| STWB Stadtwerke Bamberg GmbH | 100.000,- € | 100,0 |

5.3 Öffentlicher Zweck

Gegenstand des Unternehmens ist die Erbringung von Versorgungsleistungen, versorgungsnahen Serviceleistungen und Personaldienstleistungen für die Stadt Bamberg, die städtischen Betriebe der Stadt Bamberg, die Gesellschaften der Stadt Bamberg sowie alle von der Stadt Bamberg verwalteten Stiftungen.

Die Gesellschaft erbringt damit ausschließlich Leistungen, die zum eigenen Wirkungskreis der Gemeinden im Sinne des Art. 83 Abs. 1 BV bzw. Art. 57 Abs. 1 GO gehören.

5.4 Organe

5.4.1 Gesellschafterversammlung

| Gesellschafter | vertreten durch | Stimmanteile in % |
|------------------------------|-----------------|-------------------|
| STWB Stadtwerke Bamberg GmbH | Geschäftsführer | 100,0 |

5.4.2 Aufsichtsrat

| Mitglieder | Funktion ¹ | Beruf |
|--|------------------------|-------------------------|
| Vorsitzender | | |
| Herr Andreas Starke | Oberbürgermeister | Oberbürgermeister |
| Stellv. Vorsitzender | | |
| Herr Dr. Helmut Müller (bis 30.07.2014) | Stadtrat | Pensionär |
| Herr Peter Neller (ab 31.07.2014) | Stadtrat | Richter |
| Weitere Mitglieder | | |
| Herr Peter Gack | Stadtrat | Dipl. Betriebswirt (FH) |
| Herr Heinz Kuntke | Stadtrat | Richter |
| Herr Christoph Starke | Stadtrat | Pharmareferent |
| Herr Peter Neller (bis 30.07.2014) | Stadtrat | Richter |
| Herr Dr. Helmut Müller (ab 31.07.2014) | Stadtrat | Pensionär |
| Herr Michael Bosch (bis 30.04.2014) | Stadtrat | Schlossermeister |
| Herr Dieter Weinsheimer (bis 30.04.2014) | Stadtrat | Rektor |
| Frau Dr. Ursula Redler (ab 01.05.2014) | Stadträtin | Richterin |
| Herr Norbert Tscherner (ab 01.05.2014) | Stadtrat | Bauunternehmer |
| Herr Karlheinz Ender (bis 30.04.2014) | Arbeitnehmersvertreter | Betriebsrat |
| Herr Thomas Scheller (ab 01.05.2014) | Arbeitnehmersvertreter | Betriebsrat |

¹ Angegeben ist die Funktion, aufgrund derer das AR-Mitglied entsandt wird.

5.4.3 Geschäftsführung

| Mitglieder | Name |
|------------------------|------------------------------|
| Geschäftsführer | Herr Dipl.-Ing. Klaus Rubach |
| Einzelprokura | Herr Matthias Windfelder |

5.5 Offenlegung der Bezüge der Geschäftsführung

| Mitglieder des geschäftsführenden Unternehmensorgans | Ausübung Wahlrecht § 286 Abs. 4 HGB | Gesamtbezüge 2014 in T€ ¹ |
|--|-------------------------------------|--------------------------------------|
| Herr Klaus Rubach | Ja | 210 |

¹ Gesamtbezüge im Sinne des § 285 Nr. 9 a HGB für alle Stadtwerke-Gesellschaften inkl. Hexa.Kon und enPlus eG. Die Angabe erfolgt aufgrund einer entsprechenden Erklärung im Geschäftsführervertrag.

5.6 Wirtschaftliche Verhältnisse

5.6.1 Vermögenslage - Aktiva

| Pos-Nr. | Bilanz-Position A k t i v a | 2014 in T€ | 2013 in T€ | Abweichung in | |
|---------|--|---------------|---------------|------------------|-------------|
| | | | | T€ | % |
| | A. Anlagevermögen | | | | |
| 01 | I. Immaterielle Vermögensgegenstände | 0 | 0 | 0 | - |
| 02 | II. Sachanlagen | 827 | 912 | -85 | -9,3 |
| 03 | III. Finanzanlagen | 0 | 0 | 0 | - |
| 04 | Summe Anlagevermögen | 827 | 912 | -85 | -9,3 |
| | B. Umlaufvermögen | | | | |
| 05 | I. Vorräte | 97 | 66 | 31 | 47,0 |
| 06 | II. Forderungen u. sonst. Vermögensgegenstände | 1.234 | 987 | 247 | 25,0 |
| 07 | III. Wertpapiere | 0 | 0 | 0 | - |
| 08 | IV. Kassenbestand u. Guthaben bei Kreditinstituten | 22 | 103 | -81 | -78,6 |
| 09 | Summe Umlaufvermögen | 1.353 | 1.155 | 198 | 17,1 |
| 10 | Summe Rechnungsabgrenzungsposten | 3 | 0 | 3 | - |
| 11 | Bilanzsumme A k t i v a | 2.183 | 2.067 | 116 | 5,6 |

5.6.2 Vermögenslage - Passiva

| Pos-Nr. | Bilanz-Position P a s s i v a | 2014 in T€ | 2013 in T€ | Abweichung in | |
|---------|---|---------------|---------------|------------------|--------------|
| | | | | T€ | % |
| | A. Eigenkapital | | | | |
| 01 | I. Gezeichnetes Kapital | 100 | 100 | 0 | 0,0 |
| 02 | II. Kapitalrücklage | 0 | 0 | 0 | - |
| 03 | III. Gewinnrücklagen | 0 | 0 | 0 | - |
| 04 | IV. Gewinn-/Verlustvortrag | 0 | 0 | 0 | - |
| 05 | V. Jahresüberschuß/-fehlbetrag | 0 | 0 | 0 | - |
| 06 | Summe Eigenkapital | 100 | 100 | 0 | 0,0 |
| 07 | Summe Rückstellungen | 150 | 235 | -85 | -36,2 |
| 08 | Summe Verbindlichkeiten | 1.934 | 1.732 | 202 | 11,7 |
| 09 | Summe Rechnungsabgrenzungsposten | 0 | 0 | 0 | - |
| 10 | Bilanzsumme P a s s i v a | 2.183 | 2.067 | 116 | 5,6 |

5.6.3 Ertragslage

| Pos-Nr. | GuV-Position | 2014 in T€ | 2013 in T€ | Abweichung in | |
|-----------|--|---------------|---------------|------------------|--------------|
| | | | | T€ | % |
| 01 | Umsatzerlöse ¹ | 5.724 | 6.003 | -279 | -4,6 |
| 02 | Sonstige betriebliche Erträge ² | 154 | 56 | 98 | 175,0 |
| 03 | Betriebserträge | 5.878 | 6.059 | -181 | -3,0 |
| 04 | Materialaufwand | 4.634 | 5.008 | -374 | -7,5 |
| 05 | Personalaufwand | 599 | 625 | -26 | -4,2 |
| 06 | Abschreibungen | 88 | 83 | 5 | 6,0 |
| 07 | Zinsen und ähnliche Aufwendungen | 6 | 3 | 3 | 100,0 |
| 08 | Sonstige betriebliche Aufwendungen | 198 | 188 | 10 | 5,3 |
| 09 | Betriebliche Aufwendungen | 5.526 | 5.908 | -382 | -6,5 |
| 10 | Betriebsergebnis | 352 | 151 | 201 | 133,1 |
| 11 | Sonstige Zinsen und ähnliche Erträge | 1 | 2 | -1 | -50,0 |
| 12 | Steuern vom Einkommen und Ertrag | 95 | 53 | 42 | 79,2 |
| 13 | Jahresergebnis (vor Ergebnisabführung) | 257 | 99 | 158 | 159,6 |
| 14 | Aufwendungen aus Ergebnisabführungen | 257 | 99 | 158 | 159,6 |
| 15 | Jahresergebnis (nach Ergebnisabführung) | 0 | 0 | 0 | - |

¹ Von den Umsatzerlösen wurde die Stromsteuer in Höhe von 242 T€ (Vj. 254 T€) sowie Erdgassteuer in Höhe von 55 T€ (Vj. 70 T€) abgesetzt.

² Hier ist die Position "Erhöhung bzw. Verminderung des Bestandes an fertigen und unfertigen Erzeugnissen" in Höhe von 31 T€ (Vj. -58 T€) enthalten.

5.7 Kreditaufnahme

| Pos.-Nr. | Position | 2014 in T€ | 2013 in T€ | Abweichung in | |
|----------|---|---------------|---------------|------------------|--------|
| | | | | T€ | % |
| 01 | Verbindlichkeiten geg. Kreditinstituten | 0 | 0 | 0 | - |
| 02 | davon kurzfristige Verbindlichkeiten ¹ | 0 | 0 | 0 | - |
| 03 | Verbindlichkeiten geg. Stadt Bamberg | 0 | 278 | -278 | -100,0 |

¹ mit einer Restlaufzeit bis zu einem Jahr

6. Stadtwerke Bamberg Verkehrs- und Park GmbH

6.1 Stammdaten

| | |
|------------------------------|---|
| Firma | Stadtwerke Bamberg Verkehrs- und Park GmbH |
| Sitz | Bamberg |
| Adresse | Margaretendamm 28, 96052 Bamberg |
| Handelsregister | HR B 3862, Amtsgericht Bamberg |
| Stammkapital | 2.045.167,52 € (4.000.000,- DM) |
| Geschäftsjahr | Das Geschäftsjahr ist das Kalenderjahr. |
| Rechtliche Grundlagen | Die Gesellschaft wurde aufgrund des entsprechenden Stadtratsbeschlusses vom 25.11.1998 mit notariellem Vertrag vom 23.12.1998 (URNr. 1464/1998, Notar Dr. Dieter Liedel, Bamberg) errichtet. Es gilt der Gesellschaftsvertrag in seiner Fassung vom 22.05.2014. |

6.2 Beteiligungsverhältnisse

| Gesellschafter | Geschäftsanteil in € ¹ | Anteil in % |
|------------------------------|-----------------------------------|-------------|
| STWB Stadtwerke Bamberg GmbH | 2.024.716,- | 99,0 |
| Stadt Bamberg | 20.452,- | 1,0 |

¹ Gerundete EURO-Werte, da das Stammkapital noch nicht auf EURO umgestellt wurde.

6.3 Öffentlicher Zweck

Gegenstand des Unternehmens ist die Durchführung des öffentlichen Personennahverkehrs, der Bau und Betrieb von Parkeinrichtungen in der Stadt Bamberg sowie der Betrieb und Unterhalt des Flugplatzes Bamberg-Breitenau.

Die Gesellschaft erbringt damit ausschließlich Leistungen, die zum eigenen Wirkungskreis der Gemeinden im Sinne des Art. 83 Abs. 1 BV bzw. Art. 57 Abs. 1 GO gehören.

6.4 Organe

6.4.1 Gesellschafterversammlung

| Gesellschafter | vertreten durch | Stimmanteile in % |
|------------------------------|-------------------|-------------------|
| STWB Stadtwerke Bamberg GmbH | Geschäftsführer | 99,0 |
| Stadt Bamberg | Oberbürgermeister | 1,0 |

6.4.2 Aufsichtsrat

| Mitglieder | Funktion ¹ | Beruf |
|--|------------------------|-------------------------|
| Vorsitzender | | |
| Herr Andreas Starke | Oberbürgermeister | Oberbürgermeister |
| Stellv. Vorsitzender | | |
| Herr Dr. Helmut Müller (bis 30.07.2014) | Stadtrat | Pensionär |
| Herr Peter Neller (ab 31.07.2014) | Stadtrat | Richter |
| Weitere Mitglieder | | |
| Herr Peter Gack | Stadtrat | Dipl. Betriebswirt (FH) |
| Herr Heinz Kuntke | Stadtrat | Richter |
| Herr Christoph Starke | Stadtrat | Pharmareferent |
| Herr Peter Neller (bis 30.07.2014) | Stadtrat | Richter |
| Herr Dr. Helmut Müller (ab 31.07.2014) | Stadtrat | Pensionär |
| Herr Michael Bosch (bis 30.04.2014) | Stadtrat | Schlossermeister |
| Herr Dieter Weinsheimer (bis 30.04.2014) | Stadtrat | Rektor |
| Frau Dr. Ursula Redler (ab 01.05.2014) | Stadträtin | Richterin |
| Herr Norbert Tscherner (ab 01.05.2014) | Stadtrat | Bauunternehmer |
| Herr Matthias Burkard | Arbeitnehmersvertreter | Angestellter |

¹ Angegeben ist die Funktion, aufgrund derer das AR-Mitglied entsandt wird.

6.4.3 Geschäftsführung

| Mitglieder | Name |
|------------------------|---|
| Geschäftsführer | Herr Dipl.-Ing. Klaus Rubach |
| Einzelprokura | Herr Dipl.-Ing. (FH) Peter Scheuenstuhl |

6.5 Offenlegung der Bezüge der Geschäftsführung

| Mitglieder des geschäftsführenden Unternehmensorgans | Ausübung Wahlrecht § 286 Abs. 4 HGB | Gesamtbezüge 2014 in T€ ¹ |
|--|-------------------------------------|--------------------------------------|
| Herr Klaus Rubach | Ja | 210 |

¹ Gesamtbezüge im Sinne des § 285 Nr. 9 a HGB für alle Stadtwerke-Gesellschaften inkl. Hexa.Kon und enPlus eG. Die Angabe erfolgt aufgrund einer entsprechenden Erklärung im Geschäftsführervertrag.

6.6 Wirtschaftliche Verhältnisse

6.6.1 Vermögenslage - Aktiva

| Pos-Nr. | Bilanz-Position A k t i v a | 2014 in T€ | 2013 in T€ | Abweichung in | |
|---------|--|---------------|---------------|------------------|---------------|
| | | | | T€ | % |
| | A. Anlagevermögen | | | | |
| 01 | I. Immaterielle Vermögensgegenstände | 639 | 1.026 | -387 | -37,7 |
| 02 | II. Sachanlagen | 26.285 | 31.246 | -4.961 | -15,9 |
| 03 | III. Finanzanlagen | 15.629 | 15.629 | 0 | 0,0 |
| 04 | Summe Anlagevermögen | 42.553 | 47.901 | -5.348 | -11,2 |
| | B. Umlaufvermögen | | | | |
| 05 | I. Vorräte | 102 | 217 | -115 | -53,0 |
| 06 | II. Forderungen u. sonst. Vermögensgegenstände | 2.898 | 1.327 | 1.571 | 118,4 |
| 07 | III. Wertpapiere | 0 | 0 | 0 | - |
| 08 | IV. Kassenbestand u. Guthaben bei Kreditinstituten | 245 | 903 | -658 | -72,9 |
| 09 | Summe Umlaufvermögen | 3.245 | 2.447 | 798 | 32,6 |
| 10 | Summe Rechnungsabgrenzungsposten | 1.558 | 14 | 1.544 | 11.029 |
| 11 | Bilanzsumme A k t i v a | 47.357 | 50.362 | -3.005 | -6,0 |

6.6.2 Vermögenslage - Passiva

| Pos-Nr. | Bilanz-Position P a s s i v a | 2014 in T€ | 2013 in T€ | Abweichung in | |
|---------|---|---------------|---------------|------------------|---------------|
| | | | | T€ | % |
| | A. Eigenkapital | | | | |
| 01 | I. Gezeichnetes Kapital | 2.045 | 2.045 | 0 | 0,0 |
| 02 | II. Kapitalrücklage | 26.657 | 23.157 | 3.500 | 15,1 |
| 03 | III. Gewinnrücklagen | 0 | 0 | 0 | - |
| 04 | IV. Gewinn-/Verlustvortrag | 0 | 0 | 0 | - |
| 05 | V. Jahresüberschuß/-fehlbetrag | 0 | 0 | 0 | - |
| 06 | Summe Eigenkapital | 28.703 | 25.203 | 3.500 | 13,9 |
| 07 | Summe Sonderposten für Investitionszuschüsse | 0 | 3.867 | -3.867 | -100,0 |
| 08 | Summe Rückstellungen | 2.810 | 3.393 | -583 | -17,2 |
| 09 | Summe Verbindlichkeiten | 15.584 | 17.728 | -2.144 | -12,1 |
| 10 | Summe Rechnungsabgrenzungsposten | 260 | 171 | 89 | 52,0 |
| 11 | Bilanzsumme P a s s i v a | 47.357 | 50.362 | -3.005 | -6,0 |

6.6.3 Ertragslage

| Pos-Nr. | GuV-Position | 2014 in T€ | 2013 in T€ | Abweichung | |
|-----------|---|---------------|---------------|---------------|--------------|
| | | | | T€ | in % |
| 01 | Umsatzerlöse | 11.842 | 11.053 | 789 | 7,1 |
| 02 | Sonstige betriebliche Erträge | 1.285 | 1.755 | -470 | -26,8 |
| 03 | Betriebserträge | 13.127 | 12.809 | 318 | 2,5 |
| 04 | Materialaufwand | 8.844 | 7.985 | 859 | 10,8 |
| 05 | Personalaufwand | 4.077 | 3.954 | 123 | 3,1 |
| 06 | Abschreibungen | 2.283 | 3.410 | -1.127 | -33,0 |
| 07 | Zinsen und ähnliche Aufwendungen | 804 | 871 | -67 | -7,7 |
| 08 | Sonstige betriebliche Aufwendungen ¹ | 1.493 | 3.586 | -2.093 | -58,4 |
| 09 | Betriebliche Aufwendungen | 17.501 | 19.807 | -2.306 | -11,6 |
| 10 | Betriebsergebnis | -4.374 | -6.998 | 2.624 | -37,5 |
| 11 | Sonstige Zinsen und ähnliche Erträge | 1 | 1 | 0 | 0,0 |
| 12 | Erträge aus anderen Wertpapieren | 1.195 | 2.190 | -995 | -45,4 |
| 13 | Steuern vom Einkommen und Ertrag | 0 | 0 | 0 | - |
| 14 | Jahresergebnis (vor Ergebnisabführung) | -3.178 | -4.807 | 1.629 | -33,9 |
| 15 | Erträge aus Verlustübernahme | 3.178 | 4.807 | -1.629 | -33,9 |
| 16 | Jahresergebnis (nach Ergebnisabführung) | 0 | 0 | 0 | - |

¹In der Position "Sonstige betriebliche Aufwendungen" ist die Position "Sonstige Steuern" in Höhe von 93 T€ (Vj. 94 T€) enthalten.

6.7 Kreditaufnahme

| Pos.-Nr. | Position | 2014 in T€ | 2013 in T€ | Abweichung | |
|----------|---|---------------|---------------|------------|--------|
| | | | | T€ | in % |
| 01 | Verbindlichkeiten geg. Kreditinstituten | 557 | 853 | -296 | -34,7 |
| 02 | davon kurzfristige Verbindlichkeiten ¹ | 233 | 296 | -63 | -21,3 |
| 03 | Verbindlichkeiten geg. Stadt Bamberg | 0 | 123 | -123 | -100,0 |

¹mit einer Restlaufzeit bis zu einem Jahr

7. Stadtwerke Bamberg Bäder GmbH

7.1 Stammdaten

| | |
|------------------------------|---|
| Firma | Stadtwerke Bamberg Bäder GmbH |
| Sitz | Bamberg |
| Adresse | Margaretendamm 28, 96052 Bamberg |
| Handelsregister | HR B 3861, Amtsgericht Bamberg |
| Stammkapital | 1.500.000,- DM (umgerechnet 766.937,82 €) |
| Geschäftsjahr | Das Geschäftsjahr ist das Kalenderjahr. |
| Rechtliche Grundlagen | Die Gesellschaft wurde aufgrund des entsprechenden Stadtratsbeschlusses vom 25.11.1998 mit notariellem Vertrag vom 23.12.1998 (URNr. 1464/1998, Notar Dr. Dieter Liedel, Bamberg) errichtet. Es gilt der Gesellschaftsvertrag in seiner Fassung vom 22.05.2014. |

7.2 Beteiligungsverhältnisse

| Gesellschafter | Geschäftsanteil in € ¹ | Anteil in % |
|------------------------------|-----------------------------------|-------------|
| STWB Stadtwerke Bamberg GmbH | 759.269,- | 99,0 |
| Stadt Bamberg | 7.669,- | 1,0 |

¹ Gerundete EURO-Werte, da das Stammkapital noch nicht auf EURO umgestellt wurde.

7.3 Öffentlicher Zweck

Gegenstand des Unternehmens ist der Betrieb von Bädern in der Stadt Bamberg.

Die Gesellschaft erbringt damit ausschließlich Leistungen, die zum eigenen Wirkungskreis der Gemeinden im Sinne des Art. 83 Abs. 1 BV bzw. Art. 57 Abs. 1 GO gehören.

7.4 Organe

7.4.1 Gesellschafterversammlung

| Gesellschafter | vertreten durch | Stimmanteile in % |
|------------------------------|-------------------|-------------------|
| STWB Stadtwerke Bamberg GmbH | Geschäftsführer | 99,0 |
| Stadt Bamberg | Oberbürgermeister | 1,0 |

7.4.2 Aufsichtsrat

| Mitglieder | Funktion ¹ | Beruf |
|--|------------------------|----------------------------|
| Vorsitzender | | |
| Herr Andreas Starke | Oberbürgermeister | Oberbürgermeister |
| Stellv. Vorsitzender | | |
| Herr Dr. Helmut Müller (bis 30.07.2014) | Stadtrat | Pensionär |
| Herr Peter Neller (ab 31.07.2014) | Stadtrat | Richter |
| Weitere Mitglieder | | |
| Herr Peter Gack | Stadtrat | Dipl. Betriebswirt (FH) |
| Herr Heinz Kuntke | Stadtrat | Richter |
| Herr Christoph Starke | Stadtrat | Pharmareferent |
| Herr Peter Neller (bis 30.07.2014) | Stadtrat | Richter |
| Herr Dr. Helmut Müller (ab 31.07.2014) | Stadtrat | Pensionär |
| Herr Michael Bosch (bis 30.04.2014) | Stadtrat | Schlossermeister |
| Herr Dieter Weinsheimer (bis 30.04.2014) | Stadtrat | Rektor |
| Frau Dr. Ursula Redler (ab 01.05.2014) | Stadträtin | Richterin |
| Herr Norbert Tscherner (ab 01.05.2014) | Stadtrat | Bauunternehmer |
| Herr Thomas Murr | Arbeitnehmersvertreter | Betriebsrat / Angestellter |

¹ Angegeben ist die Funktion, aufgrund derer das AR-Mitglied entsandt wird.

7.4.3 Geschäftsführung

| Mitglieder | Name |
|------------------------|------------------------------------|
| Geschäftsführer | Herr Dipl.-Ing. Klaus Rubach |
| Einzelprokura | Herr Dipl. Geol. Christoph Jeromin |

7.5 Offenlegung der Bezüge der Geschäftsführung

| Mitglieder des geschäftsführenden Unternehmensorgans | Ausübung Wahlrecht § 286 Abs. 4 HGB | Gesamtbezüge 2014 in T€ ¹ |
|--|-------------------------------------|--------------------------------------|
| Herr Klaus Rubach | Ja | 210 |

¹ Gesamtbezüge im Sinne des § 285 Nr. 9 a HGB für alle Stadtwerke-Gesellschaften inkl. Hexa.Kon und enPlus eG. Die Angabe erfolgt aufgrund einer entsprechenden Erklärung im Geschäftsführervertrag.

7.6 Wirtschaftliche Verhältnisse

7.6.1 Vermögenslage - Aktiva

| Pos-Nr. | Bilanz-Position A k t i v a | 2014 in T€ | 2013 in T€ | Abweichung | |
|---------|--|---------------|---------------|---------------|--------------|
| | | | | T€ | in % |
| | A. Anlagevermögen | | | | |
| 01 | I. Immaterielle Vermögensgegenstände | 16 | 36 | -20 | -55,6 |
| 02 | II. Sachanlagen | 28.807 | 32.676 | -3.869 | -11,8 |
| 03 | III. Finanzanlagen | 0 | 0 | 0 | - |
| 04 | Summe Anlagevermögen | 28.823 | 32.712 | -3.889 | -11,9 |
| | B. Umlaufvermögen | | | | |
| 05 | I. Vorräte | 0 | 0 | 0 | - |
| 07 | II. Forderungen u. sonst. Vermögensgegenstände | 1.390 | 233 | 1.157 | 496,6 |
| 08 | III. Wertpapiere | 0 | 0 | 0 | - |
| 09 | IV. Kassenbestand u. Guthaben bei Kreditinstituten | 118 | 219 | -101 | -46,1 |
| 10 | Summe Umlaufvermögen | 1.508 | 453 | 1.055 | 232,9 |
| 11 | Summe Rechnungsabgrenzungsposten | 8 | 6 | 2 | 33,3 |
| 12 | Bilanzsumme A k t i v a | 30.338 | 33.171 | -2.833 | -8,5 |

7.6.2 Vermögenslage - Passiva

| Pos-Nr. | Bilanz-Position P a s s i v a | 2014 in T€ | 2013 in T€ | Abweichung | |
|---------|---|---------------|---------------|---------------|--------------|
| | | | | T€ | in % |
| | A. Eigenkapital | | | | |
| 01 | I. Gezeichnetes Kapital | 767 | 767 | 0 | 0,0 |
| 02 | II. Kapitalrücklage | 941 | 941 | 0 | 0,0 |
| 03 | III. Gewinnrücklagen | 0 | 0 | 0 | - |
| 04 | IV. Gewinn-/Verlustvortrag | 0 | 0 | 0 | - |
| 05 | V. Jahresüberschuß/-fehlbetrag | 0 | 0 | 0 | - |
| 06 | Summe Eigenkapital | 1.708 | 1.708 | 0 | 0,0 |
| 07 | Summe Sonderposten | 15.411 | 17.762 | -2.351 | -13,2 |
| 08 | Summe Rückstellungen | 105 | 119 | -14 | -11,8 |
| 09 | Summe Verbindlichkeiten | 13.115 | 13.581 | -466 | -3,4 |
| 10 | Summe Rechnungsabgrenzungsposten | 0 | 0 | 0 | - |
| 11 | Bilanzsumme P a s s i v a | 30.338 | 33.171 | -2.833 | -8,5 |

7.6.3 Ertragslage

| Pos-Nr. | GuV-Position | 2014 in T€ | 2013 in T€ | Abweichung in | |
|-----------|---|---------------|---------------|------------------|--------------|
| | | | | T€ | % |
| 01 | Umsatzerlöse | 2.162 | 2.779 | -617 | -22,2 |
| 02 | Sonstige betriebliche Erträge | 980 | 1.053 | -73 | -6,9 |
| 03 | Betriebserträge | 3.142 | 3.832 | -690 | -18,0 |
| 04 | Materialaufwand | 2.966 | 3.023 | -57 | -1,9 |
| 05 | Personalaufwand | 1.471 | 1.338 | 133 | 9,9 |
| 06 | Abschreibungen | 1.832 | 3.099 | -1.267 | -40,9 |
| 07 | Zinsen und ähnliche Aufwendungen | 419 | 515 | -96 | -18,6 |
| 08 | Sonstige betriebliche Aufwendungen ¹ | 901 | 681 | 220 | 32,3 |
| 09 | Betriebliche Aufwendungen | 7.589 | 8.656 | -1.067 | -12,3 |
| 10 | Betriebsergebnis | -4.447 | -4.825 | 378 | -7,8 |
| 11 | Sonstige Zinsen und ähnliche Erträge | 1 | 0 | 1 | - |
| 12 | Steuern vom Einkommen und Ertrag | 0 | 0 | 0 | - |
| 13 | Jahresergebnis (vor Ergebnisabführung) | -4.446 | -4.825 | 379 | -7,9 |
| 14 | Erträge aus Verlustübernahme | 4.446 | 4.825 | -379 | -7,9 |
| 15 | Jahresergebnis (nach Ergebnisabführung) | 0 | 0 | 0 | - |

¹ In der Position "Sonstige betriebliche Aufwendungen" ist die Position "Sonstige Steuern" in Höhe von 24 T€ (Vj. 23 T€) enthalten.

7.7 Kreditaufnahme

| Pos.-Nr. | Position | 2014 in T€ | 2013 in T€ | Abweichung in | |
|----------|---|---------------|---------------|------------------|--------|
| | | | | T€ | % |
| 01 | Verbindlichkeiten geg. Kreditinstituten | 0 | 0 | 0 | - |
| 02 | davon kurzfristige Verbindlichkeiten ¹ | 0 | 0 | 0 | - |
| 03 | Verbindlichkeiten geg. Stadt Bamberg | 0 | 4 | -4 | -100,0 |

¹ mit einer Restlaufzeit bis zu einem Jahr

8. Stadtwerke Bamberg Stadtbus GmbH

8.1 Stammdaten

| | |
|------------------------------|--|
| Firma | Stadtwerke Bamberg Stadtbus GmbH |
| Sitz | Bamberg |
| Adresse | Margaretendamm 28, 96052 Bamberg |
| Handelsregister | HR B 3866, Amtsgericht Bamberg |
| Stammkapital | 100.000,- € |
| Geschäftsjahr | Das Geschäftsjahr ist das Kalenderjahr. |
| Rechtliche Grundlagen | Die Gesellschaft wurde aufgrund des entsprechenden Stadtratsbeschlusses vom 24.02.1999 mit notariellem Vertrag vom 23.04.1999 (URNr. 371/1999, Notar Dr. Dieter Liedel, Bamberg) errichtet. Es gilt der Gesellschaftsvertrag in seiner Fassung vom 26.04.1999, zuletzt geändert am 22.05.2014. |

8.2 Beteiligungsverhältnisse

| Gesellschafter | Geschäftsanteil in € | Anteil in % |
|------------------------------|----------------------|-------------|
| STWB Stadtwerke Bamberg GmbH | 100.000,- € | 100,0 |

8.3 Öffentlicher Zweck

Gegenstand des Unternehmens ist die Durchführung des öffentlichen Personennahverkehrs sowie die Erbringung von Dienst- und Werkleistungen für den Konzern Stadtwerke Bamberg und die Stadt Bamberg.

Die Gesellschaft erbringt damit ausschließlich Leistungen, die zum eigenen Wirkungskreis der Gemeinden im Sinne des Art. 83 Abs. 1 BV bzw. Art. 57 Abs. 1 GO gehören.

8.4 Organe

8.4.1 Gesellschafterversammlung

| Gesellschafter | vertreten durch | Stimmanteile in % |
|------------------------------|-----------------|-------------------|
| STWB Stadtwerke Bamberg GmbH | Geschäftsführer | 100,0 |

8.4.2 Aufsichtsrat

| Mitglieder | Funktion ¹ | Beruf |
|--|------------------------|-------------------------|
| Vorsitzender | | |
| Herr Andreas Starke | Oberbürgermeister | Oberbürgermeister |
| Stellv. Vorsitzender | | |
| Herr Dr. Helmut Müller (bis 30.07.2014) | Stadtrat | Pensionär |
| Herr Peter Neller (ab 31.07.2014) | Stadtrat | Richter |
| Weitere Mitglieder | | |
| Herr Peter Gack | Stadtrat | Dipl. Betriebswirt (FH) |
| Herr Heinz Kuntke | Stadtrat | Richter |
| Herr Christoph Starke | Stadtrat | Pharmareferent |
| Herr Peter Neller (bis 30.07.2014) | Stadtrat | Richter |
| Herr Dr. Helmut Müller (ab 31.07.2014) | Stadtrat | Pensionär |
| Herr Michael Bosch (bis 30.04.2014) | Stadtrat | Schlossermeister |
| Herr Dieter Weinsheimer (bis 30.04.2014) | Stadtrat | Rektor |
| Frau Dr. Ursula Redler (ab 01.05.2014) | Stadträtin | Richterin |
| Herr Norbert Tscherner (ab 01.05.2014) | Stadtrat | Bauunternehmer |
| Herr Holger Wicht | Arbeitnehmersvertreter | Betriebsrat / Busfahrer |

¹ Angegeben ist die Funktion, aufgrund derer das AR-Mitglied entsandt wird.

8.4.3 Geschäftsführung

| Mitglieder | Name |
|------------------------|---|
| Geschäftsführer | Herr Dipl.-Ing. Klaus Rubach |
| Einzelprokura | Herr Dipl.-Ing. (FH) Peter Scheuenstuhl |

8.5 Offenlegung der Bezüge der Geschäftsführung

| Mitglieder des geschäftsführenden Unternehmensorgans | Ausübung Wahlrecht § 286 Abs. 4 HGB | Gesamtbezüge 2014 in T€ ¹ |
|--|-------------------------------------|--------------------------------------|
| Herr Klaus Rubach | Ja | 210 |

¹ Gesamtbezüge im Sinne des § 285 Nr. 9 a HGB für alle Stadtwerke-Gesellschaften inkl. Hexa.Kon und enPlus eG. Die Angabe erfolgt aufgrund einer entsprechenden Erklärung im Geschäftsführervertrag.

8.6 Wirtschaftliche Verhältnisse

8.6.1 Vermögenslage - Aktiva

| Pos-Nr. | Bilanz-Position A k t i v a | 2014 in T€ | 2013 in T€ | Abweichung in | |
|---------|--|---------------|---------------|------------------|--------------|
| | | | | T€ | % |
| | A. Anlagevermögen | | | | |
| 01 | I. Immaterielle Vermögensgegenstände | 0 | 0 | 0 | - |
| 02 | II. Sachanlagen | 0 | 0 | 0 | - |
| 03 | III. Finanzanlagen | 13 | 13 | 0 | 0,0 |
| 04 | Summe Anlagevermögen | 13 | 13 | 0 | 0,0 |
| | B. Umlaufvermögen | | | | |
| 05 | I. Vorräte | 178 | 0 | 178 | - |
| 07 | II. Forderungen u. sonst. Vermögensgegenstände | 5.522 | 1.490 | 4.032 | 270,6 |
| 08 | III. Wertpapiere | 0 | 0 | 0 | - |
| 09 | IV. Kassenbestand u. Guthaben bei Kreditinstituten | 14 | 72 | -58 | -80,6 |
| 10 | Summe Umlaufvermögen | 5.714 | 1.561 | 4.153 | 266,0 |
| 11 | Summe Rechnungsabgrenzungsposten | 0 | 0 | 0 | - |
| 12 | Bilanzsumme A k t i v a | 5.727 | 1.574 | 4.153 | 263,9 |

8.6.2 Vermögenslage - Passiva

| Pos-Nr. | Bilanz-Position P a s s i v a | 2014 in T€ | 2013 in T€ | Abweichung in | |
|---------|---|---------------|---------------|------------------|--------------|
| | | | | T€ | % |
| | A. Eigenkapital | | | | |
| 01 | I. Gezeichnetes Kapital | 100 | 100 | 0 | 0,0 |
| 02 | II. Kapitalrücklage | 0 | 0 | 0 | - |
| 03 | III. Gewinnrücklagen | 171 | 171 | 0 | 0,0 |
| 04 | IV. Gewinn-/Verlustvortrag | 57 | 19 | 38 | 200,0 |
| 05 | V. Jahresüberschuß/-fehlbetrag | 0 | 38 | -38 | -100,0 |
| 06 | Summe Eigenkapital | 328 | 328 | 0 | 0,0 |
| 07 | Summe Rückstellungen | 913 | 807 | 106 | 13,1 |
| 08 | Summe Verbindlichkeiten | 4.486 | 439 | 4.047 | 921,9 |
| 09 | Summe Rechnungsabgrenzungsposten | 0 | 0 | 0 | - |
| 10 | Bilanzsumme P a s s i v a | 5.727 | 1.574 | 4.153 | 263,9 |

8.6.3 Ertragslage

| Pos.-Nr. | GuV-Position | 2014 in T€ | 2013 in T€ | Abweichung | |
|-----------|---|---------------|---------------|--------------|---------------|
| | | | | T€ | in % |
| 01 | Umsatzerlöse | 5.398 | 4.399 | 999 | 22,7 |
| 02 | Sonstige betriebliche Erträge | 1 | 2 | -1 | -50,0 |
| 03 | Betriebserträge | 5.399 | 4.401 | 998 | 22,7 |
| 04 | Materialaufwand | 487 | 34 | 453 | 1.332,4 |
| 05 | Personalaufwand | 4.375 | 4.056 | 319 | 7,9 |
| 06 | Abschreibungen | 0 | 0 | 0 | - |
| 07 | Zinsen und ähnliche Aufwendungen | 92 | 29 | 63 | 217,2 |
| 08 | Sonstige betriebliche Aufwendungen | 461 | 234 | 227 | 97,0 |
| 09 | Betriebliche Aufwendungen | 5.415 | 4.353 | 1.062 | 24,4 |
| 10 | Betriebsergebnis | -16 | 48 | -64 | -133,3 |
| 11 | Sonstige Zinsen und ähnliche Erträge | 1 | 4 | -3 | -75,0 |
| 12 | Steuern vom Einkommen und Ertrag | 0 | 15 | -15 | -100,0 |
| 13 | Jahresergebnis (vor Ergebnisabführung)¹ | -16 | 38 | -54 | -142,1 |
| 14 | Erträge aus Verlustübernahme | 16 | 0 | 16 | - |
| 15 | Jahresergebnis (nach Ergebnisabführung) | 0 | 0 | 0 | - |

¹ Der Ergebnisabführungsvertrag wurde im Jahr 2014 geschlossen.

8.7 Kreditaufnahme

| Pos.-Nr. | Position | 2014 in T€ | 2013 in T€ | Abweichung | |
|----------|---|---------------|---------------|------------|--------|
| | | | | T€ | in % |
| 01 | Verbindlichkeiten geg. Kreditinstituten | 0 | 0 | 0 | - |
| 02 | davon kurzfristige Verbindlichkeiten ¹ | 0 | 0 | 0 | - |
| 03 | Verbindlichkeiten geg. Stadt Bamberg | 0 | 1 | -1 | -100,0 |

¹ mit einer Restlaufzeit bis zu einem Jahr

9. Stadtwerke Bamberg Energieerzeugungs GmbH

9.1 Stammdaten

| | |
|------------------------------|--|
| Firma | Stadtwerke Bamberg Energieerzeugungs GmbH |
| Sitz | Bamberg |
| Adresse | Margaretendamm 28, 96052 Bamberg |
| Handelsregister | HR B 6561, Amtsgericht Bamberg |
| Stammkapital | 100.000,- € |
| Geschäftsjahr | Das Geschäftsjahr ist das Kalenderjahr. |
| Rechtliche Grundlagen | Die Gesellschaft wurde mit notariellem Vertrag vom 25.11.2009 (URNr. 941/2009, Notar Dr. Dieter Liedel, Bamberg) errichtet. Es gilt der Gesellschaftsvertrag in seiner Fassung vom 22.05.2014. |

9.2 Beteiligungsverhältnisse

| Gesellschafter | Geschäftsanteil in € | Anteil in % |
|------------------------------|----------------------|-------------|
| STWB Stadtwerke Bamberg GmbH | 100.000,- € | 100,0 |

9.3 Öffentlicher Zweck

Gegenstand des Unternehmens ist die Planung, Erstellung und das Betreiben von Energieerzeugungsanlagen zur Stärkung der örtlichen Energieversorgung.

Die Gesellschaft erbringt damit ausschließlich Leistungen, die zum eigenen Wirkungskreis der Gemeinden im Sinne des Art. 83 Abs. 1 BV bzw. Art. 57 Abs. 1 GO gehören.

9.4 Organe

9.4.1 Gesellschafterversammlung

| Gesellschafter | vertreten durch | Stimmanteile in % |
|------------------------------|-----------------|-------------------|
| STWB Stadtwerke Bamberg GmbH | Geschäftsführer | 100,0 |

9.4.2 Aufsichtsrat

| Mitglieder | Funktion ¹ | Beruf |
|--|-----------------------|-------------------------|
| Vorsitzender | | |
| Herr Andreas Starke | Oberbürgermeister | Oberbürgermeister |
| Stellv. Vorsitzender | | |
| Herr Dr. Helmut Müller (bis 30.07.2014) | Stadtrat | Pensionär |
| Herr Peter Neller (ab 31.07.2014) | Stadtrat | Richter |
| Weitere Mitglieder | | |
| Herr Peter Gack | Stadtrat | Dipl. Betriebswirt (FH) |
| Herr Heinz Kuntke | Stadtrat | Richter |
| Herr Christoph Starke | Stadtrat | Pharmareferent |
| Herr Peter Neller (bis 30.07.2014) | Stadtrat | Richter |
| Herr Dr. Helmut Müller (ab 31.07.2014) | Stadtrat | Pensionär |
| Herr Michael Bosch (bis 30.04.2014) | Stadtrat | Schlossermeister |
| Herr Dieter Weinsheimer (bis 30.04.2014) | Stadtrat | Rektor |
| Frau Dr. Ursula Redler (ab 01.05.2014) | Stadträtin | Richterin |
| Herr Norbert Tscherner (ab 01.05.2014) | Stadtrat | Bauunternehmer |

¹ Angegeben ist die Funktion, aufgrund derer das AR-Mitglied entsandt wird.

9.4.3 Geschäftsführung

| Mitglieder | Name |
|------------------------|------------------------------|
| Geschäftsführer | Herr Dipl.-Ing. Klaus Rubach |

9.5 Offenlegung der Bezüge der Geschäftsführung

| Mitglieder des geschäftsführenden Unternehmensorgans | Ausübung Wahlrecht § 286 Abs. 4 HGB | Gesamtbezüge 2014 in T€ ¹ |
|--|-------------------------------------|--------------------------------------|
| Herr Klaus Rubach | Ja | 210 |

¹ Gesamtbezüge im Sinne des § 285 Nr. 9 a HGB für alle Stadtwerke-Gesellschaften inkl. Hexa.Kon und enPlus eG. Die Angabe erfolgt aufgrund einer entsprechenden Erklärung im Geschäftsführervertrag.

9.6 Wirtschaftliche Verhältnisse

9.6.1 Vermögenslage - Aktiva

| Pos-Nr. | Bilanz-Position A k t i v a | 2014 in T€ | 2013 in T€ | Abweichung in | |
|---------|--|---------------|---------------|------------------|--------------|
| | | | | T€ | % |
| | A. Anlagevermögen | | | | |
| 01 | I. Immaterielle Vermögensgegenstände | 45 | 46 | -1 | -2,2 |
| 02 | II. Sachanlagen | 2.425 | 2.545 | -120 | -4,7 |
| 03 | III. Finanzanlagen | 503 | 503 | 0 | 0,0 |
| 04 | Summe Anlagevermögen | 2.973 | 3.094 | -121 | -3,9 |
| | B. Umlaufvermögen | | | | |
| 05 | I. Vorräte | 0 | 0 | 0 | - |
| 07 | II. Forderungen u. sonst. Vermögensgegenstände | 183 | 198 | -15 | -7,6 |
| 08 | III. Wertpapiere | 0 | 0 | 0 | - |
| 09 | IV. Kassenbestand u. Guthaben bei Kreditinstituten | 10 | 31 | -21 | -67,7 |
| 10 | Summe Umlaufvermögen | 193 | 229 | -36 | -15,7 |
| 11 | Summe Rechnungsabgrenzungsposten | 222 | 232 | -10 | -4,3 |
| 12 | Bilanzsumme A k t i v a | 3.387 | 3.555 | -168 | -4,7 |

9.6.2 Vermögenslage - Passiva

| Pos-Nr. | Bilanz-Position P a s s i v a | 2014 in T€ | 2013 in T€ | Abweichung in | |
|---------|---|---------------|---------------|------------------|-------------|
| | | | | T€ | % |
| | A. Eigenkapital | | | | |
| 01 | I. Gezeichnetes Kapital | 100 | 100 | 0 | 0,0 |
| 02 | II. Kapitalrücklage | 0 | 0 | 0 | - |
| 03 | III. Gewinnrücklagen | 0 | 0 | 0 | - |
| 04 | IV. Gewinn-/Verlustvortrag | 0 | 0 | 0 | - |
| 05 | V. Jahresüberschuß/-fehlbetrag | 0 | 0 | 0 | - |
| 06 | Summe Eigenkapital | 100 | 100 | 0 | 0,0 |
| 07 | Summe Rückstellungen | 12 | 13 | -1 | -7,7 |
| 08 | Summe Verbindlichkeiten | 3.275 | 3.442 | -167 | -4,9 |
| 09 | Summe Rechnungsabgrenzungsposten | 0 | 0 | 0 | - |
| 10 | Bilanzsumme P a s s i v a | 3.387 | 3.555 | -168 | -4,7 |

9.6.3 Ertragslage

| Pos-Nr. | GuV-Position | 2014 in T€ | 2013 in T€ | Abweichung | |
|-----------|---|---------------|---------------|------------|--------------|
| | | | | T€ | in % |
| 01 | Umsatzerlöse | 275 | 228 | 47 | 20,6 |
| 02 | Sonstige betriebliche Erträge | 1 | 10 | -9 | -90,0 |
| 03 | Betriebserträge | 277 | 238 | 39 | 16,4 |
| 04 | Materialaufwand | 27 | 13 | 14 | 107,7 |
| 05 | Personalaufwand | 0 | 0 | 0 | - |
| 06 | Abschreibungen | 147 | 225 | -78 | -34,7 |
| 07 | Zinsen und ähnliche Aufwendungen | 153 | 151 | 2 | 1,3 |
| 08 | Sonstige betriebliche Aufwendungen | 122 | 51 | 71 | 139,2 |
| 09 | Betriebliche Aufwendungen | 449 | 439 | 10 | 2,3 |
| 10 | Betriebsergebnis | -172 | -202 | 30 | -14,9 |
| 11 | Sonstige Zinsen und ähnliche Erträge ¹ | 9 | 10 | -1 | -10,0 |
| 12 | Steuern vom Einkommen und Ertrag | 0 | 0 | 0 | - |
| 13 | Jahresergebnis (vor Ergebnisabführung) | -163 | -192 | 29 | -15,1 |
| 14 | Erträge aus Verlustübernahme | 163 | 192 | -29 | -15,1 |
| 15 | Jahresergebnis (nach Ergebnisabführung) | 0 | 0 | 0 | - |

¹ Die Position "Sonstige Zinsen und ähnliche Erträge" enthält die "Erträge aus Beteiligungen" in Höhe von 8 T€ (Vj. 6 T€).

9.7 Kreditaufnahme

| Pos-Nr. | Position | 2014 in T€ | 2013 in T€ | Abweichung | |
|---------|---|---------------|---------------|------------|--------|
| | | | | T€ | in % |
| 01 | Verbindlichkeiten geg. Kreditinstituten | 0 | 0 | 0 | - |
| 02 | davon kurzfristige Verbindlichkeiten ¹ | 0 | 0 | 0 | - |
| 03 | Verbindlichkeiten geg. Stadt Bamberg | 0 | 3 | -3 | -100,0 |

¹ mit einer Restlaufzeit bis zu einem Jahr

10. Stadtnetz Bamberg, Gesellschaft für Telekommunikation mbH

10.1 Stammdaten

| | |
|------------------------------|--|
| Firma | Stadtnetz Bamberg, Gesellschaft für Telekommunikation mbH |
| Sitz | Bamberg |
| Adresse | Margaretendamm 28, 96052 Bamberg |
| Handelsregister | HR B 3293, Amtsgericht Bamberg |
| Stammkapital | 100.000,- € |
| Geschäftsjahr | Das Geschäftsjahr ist das Kalenderjahr. |
| Rechtliche Grundlagen | Die Gesellschaft wurde aufgrund des entsprechenden Stadtratsbeschlusses vom 31.07.1996 mit notariellem Vertrag vom 19.02.1997 (URNr. 155/1997, Notar Dr. Dieter Liedel, Bamberg) errichtet. Es gilt der Gesellschaftsvertrag in seiner Fassung vom 22.05.2014. |

10.2 Beteiligungsverhältnisse

| Gesellschafter | Geschäftsanteil in € | Anteil in % |
|------------------------------|----------------------|-------------|
| STWB Stadtwerke Bamberg GmbH | 100.000,- | 100,0 |

10.3 Öffentlicher Zweck

Gegenstand des Unternehmens ist die Bereitstellung von Telekommunikationsnetzen und -diensten, der Betrieb solcher Netze sowie die Erbringung sonstiger Telekommunikationsleistungen innerhalb des Lizenzgebietes der Stadtnetz Bamberg Gesellschaft für Telekommunikation mbH. Weiterhin erbringt das Unternehmen EDV- und Telekommunikationsleistungen sowie sonstige Dienstleistungen zur Stärkung der örtlichen kommunalen Versorgungsbetriebe.

Die Gesellschaft erbringt damit ausschließlich Leistungen, die zum eigenen Wirkungskreis der Gemeinden im Sinne des Art. 83 Abs. 1 BV bzw. Art. 57 Abs. 1 GO gehören.

10.4 Organe

10.4.1 Gesellschafterversammlung

| Gesellschafter | vertreten durch | Stimmanteile in % |
|------------------------------|-----------------|-------------------|
| STWB Stadtwerke Bamberg GmbH | Geschäftsführer | 100,0 |

10.4.2 Aufsichtsrat

| Mitglieder | Funktion ¹ | Beruf |
|--|------------------------|---------------------|
| Vorsitzender | | |
| Herr Andreas Starke | Oberbürgermeister | Oberbürgermeister |
| Stellv. Vorsitzender² | | |
| Herr Peter Süß (bis 30.04.2014) | Stadtrat | Glasermeister |
| Herr Dr. Helmut Müller (ab 01.05.2014) | Stadtrat | Pensionär |
| Herr Peter Neller (ab 31.07.2014) | Stadtrat | Richter |
| Weitere Mitglieder² | | |
| Herr Peter Gack (ab 01.05.2014) | Stadtrat | Diplom Betriebswirt |
| Frau Ulrike Heucken (bis 30.04.2014) | Stadträtin | Geschäftsführerin |
| Herr Heinz Kuntke (ab 01.05.2014) | Stadtrat | Richter |
| Herr Peter Neller (ab 01.05. bis 30.07.2014) | Stadtrat | Richter |
| Herr Dr. Helmut Müller (ab 31.07.2014) | Stadtrat | Pensionär |
| Frau Ursula Redler (ab 01.05.2014) | Stadträtin | Richterin |
| Herr Christoph Starke (ab 01.05.2014) | Stadtrat | Pharmareferent |
| Herr Norbert Tscherner (ab 01.05.2014) | Stadtrat | Bauunternehmer |
| Herr Klaus Rubach (bis 30.04.2014) | Gesellschafter | Geschäftsführer |
| Herr Norbert Schneiderbanger | Arbeitnehmersvertreter | Angestellter |

¹ Angegeben ist die Funktion, aufgrund derer das AR-Mitglied entsandt wird.

² Bis 30.04.2014 hatte die Gesellschaft einen Verwaltungsrat. Mit Anpassung des Gesellschaftsvertrag besteht nunmehr ein Aufsichtsrat.

10.4.3 Geschäftsführung

| Mitglieder | Name |
|------------------------|-------------------------|
| Geschäftsführer | Herr Hans Jürgen Bengel |

10.5 Offenlegung der Bezüge der Geschäftsführung

| Mitglieder des geschäftsführenden Unternehmensorgans | Ausübung Wahlrecht § 286 Abs. 4 HGB | Gesamtbezüge 2014 in T€ ¹ |
|--|-------------------------------------|--------------------------------------|
| Herr Hans Jürgen Bengel | Ja | 95 |

¹ Gesamtbezüge im Sinne des § 285 Nr. 9 a HGB. Die Angabe erfolgt aufgrund einer entsprechenden Erklärung gemäß Gesellschaftsvertrag.

10.6 Wirtschaftliche Verhältnisse

10.6.1 Vermögenslage - Aktiva

| Pos-Nr. | Bilanz-Position A k t i v a | 2014 in T€ | 2013 in T€ | Abweichung in | |
|---------|--|---------------|---------------|------------------|--------------|
| | | | | T€ | % |
| | A. Anlagevermögen | | | | |
| 01 | I. Immaterielle Vermögensgegenstände | 207 | 160 | 47 | 29,4 |
| 02 | II. Sachanlagen | 6.700 | 6.414 | 286 | 4,5 |
| 03 | III. Finanzanlagen | 29 | 30 | -1 | -3,3 |
| 04 | Summe Anlagevermögen | 6.935 | 6.604 | 331 | 5,0 |
| | B. Umlaufvermögen | | | | |
| 05 | I. Vorräte | 0 | 0 | 0 | - |
| 07 | II. Forderungen u. sonst. Vermögensgegenstände | 1.095 | 477 | 618 | 129,6 |
| 08 | III. Wertpapiere | 0 | 0 | 0 | - |
| 09 | IV. Kassenbestand u. Guthaben bei Kreditinstituten | 44 | 3 | 41 | 1.366,7 |
| 10 | Summe Umlaufvermögen | 1.139 | 481 | 658 | 136,8 |
| 11 | Summe Rechnungsabgrenzungsposten | 39 | 43 | -4 | -9,3 |
| 12 | Bilanzsumme A k t i v a | 8.113 | 7.127 | 986 | 13,8 |

10.6.2 Vermögenslage - Passiva

| Pos-Nr. | Bilanz-Position P a s s i v a | 2014 in T€ | 2013 in T€ | Abweichung in | |
|---------|---|---------------|---------------|------------------|---------------|
| | | | | T€ | % |
| | A. Eigenkapital | | | | |
| 01 | I. Gezeichnetes Kapital | 100 | 100 | 0 | 0,0 |
| 02 | II. Kapitalrücklage | 380 | 380 | 0 | 0,0 |
| 03 | III. Gewinnrücklagen | 1.860 | 1.860 | 0 | 0,0 |
| 04 | IV. Gewinn-/Verlustvortrag | 358 | 0 | 358 | - |
| 05 | V. Jahresüberschuß/-fehlbetrag | 220 | 495 | -275 | -55,6 |
| 06 | Summe Eigenkapital | 2.918 | 2.835 | 83 | 2,9 |
| 07 | Summe Sonderposten für Investitionszuschüsse | 0 | 665 | -665 | -100,0 |
| 08 | Summe Rückstellungen | 116 | 110 | 6 | 5,5 |
| 09 | Summe Verbindlichkeiten | 4.862 | 3.517 | 1.345 | 38,2 |
| 10 | Summe Rechnungsabgrenzungsposten | 217 | 0 | 217 | - |
| 11 | Bilanzsumme P a s s i v a | 8.113 | 7.127 | 986 | 13,8 |

10.6.3 Ertragslage

| Pos.-Nr. | GuV-Position | 2014 in T€ | 2013 in T€ | Abweichung in | |
|-----------|--------------------------------------|---------------|---------------|------------------|--------------|
| | | | | T€ | % |
| 01 | Umsatzerlöse | 3.637 | 3.161 | 476 | 15,1 |
| 02 | Sonstige betriebliche Erträge | 117 | 20 | 97 | 485,0 |
| 03 | Betriebserträge | 3.754 | 3.181 | 573 | 18,0 |
| 04 | Materialaufwand | 951 | 262 | 689 | 263,0 |
| 05 | Personalaufwand | 1.320 | 1.154 | 166 | 14,4 |
| 06 | Abschreibungen | 615 | 584 | 31 | 5,3 |
| 07 | Zinsen und ähnliche Aufwendungen | 162 | 115 | 47 | 40,9 |
| 08 | Sonstige betriebliche Aufwendungen | 378 | 363 | 15 | 4,1 |
| 09 | Betriebliche Aufwendungen | 3.426 | 2.478 | 948 | 38,3 |
| 10 | Betriebsergebnis | 328 | 704 | -376 | -53,4 |
| 11 | Sonstige Zinsen und ähnliche Erträge | 1 | 1 | 0 | 0,0 |
| 12 | Steuern vom Einkommen und Ertrag | 109 | 209 | -100 | -47,8 |
| 13 | Jahresergebnis | 220 | 495 | -275 | -55,6 |

10.7 Kreditaufnahme

| Pos.-Nr. | Position | 2014 in T€ | 2013 in T€ | Abweichung in | |
|----------|---|---------------|---------------|------------------|---|
| | | | | T€ | % |
| 01 | Verbindlichkeiten geg. Kreditinstituten | 0 | 0 | 0 | - |
| 02 | davon kurzfristige Verbindlichkeiten ¹ | 0 | 0 | 0 | - |
| 03 | Verbindlichkeiten geg. Stadt Bamberg | 0 | 0 | 0 | - |

¹ mit einer Restlaufzeit bis zu einem Jahr

11. Stadtwerke Bamberg Betriebsservice GmbH i.L.

11.1 Stammdaten

| | |
|------------------------------|--|
| Firma | Stadtwerke Bamberg Betriebsservice GmbH i.L. ¹ |
| Sitz | Bamberg |
| Adresse | Margaretendamm 28, 96052 Bamberg |
| Handelsregister | HR B 6991, Amtsgericht Bamberg |
| Stammkapital | 100.000,- € |
| Geschäftsjahr | Das Geschäftsjahr ist das Kalenderjahr. |
| Rechtliche Grundlagen | Die Gesellschaft wurde aufgrund des entsprechenden Stadtratsbeschlusses vom 23.02.2011 mit notariellem Vertrag vom 10.03.2011 (URNr. 161/2011, Notar Dr. Dieter Liedel, Bamberg) errichtet. Es gilt der Gesellschaftsvertrag in seiner Fassung vom 22.05.2014. |

¹ Seit 11.12.2014 befindet sich die Gesellschaft in Liquidation.

11.2 Beteiligungsverhältnisse

| Gesellschafter | Geschäftsanteil in € | Anteil in % |
|------------------------------|----------------------|-------------|
| STWB Stadtwerke Bamberg GmbH | 100.000,- € | 100,0 |

11.3 Öffentlicher Zweck

Gegenstand des Unternehmens ist Erbringung von gastronomischen und sonstigen Dienstleistungen zur Stärkung der örtlichen kommunalen Versorgungsbetriebe.

Die Gesellschaft erbringt damit ausschließlich Leistungen, die zum eigenen Wirkungskreis der Gemeinden im Sinne des Art. 83 Abs. 1 BV bzw. Art. 57 Abs. 1 GO gehören.

11.4 Organe

11.4.1 Gesellschafterversammlung

| Gesellschafter | vertreten durch | Stimmanteile in % |
|------------------------------|-----------------|-------------------|
| STWB Stadtwerke Bamberg GmbH | Geschäftsführer | 100,0 |

11.4.2 Aufsichtsrat

| Mitglieder | Funktion ¹ | Beruf |
|--|------------------------|-------------------------|
| Vorsitzender | | |
| Herr Andreas Starke | Oberbürgermeister | Oberbürgermeister |
| Stellv. Vorsitzender | | |
| Herr Dr. Helmut Müller (bis 30.07.2014) | Stadtrat | Pensionär |
| Herr Peter Neller (ab 31.07.2014) | Stadtrat | Richter |
| Weitere Mitglieder | | |
| Herr Peter Gack | Stadtrat | Dipl. Betriebswirt (FH) |
| Herr Heinz Kuntke | Stadtrat | Richter |
| Herr Christoph Starke | Stadtrat | Pharmareferent |
| Herr Peter Neller (bis 30.07.2014) | Stadtrat | Richter |
| Herr Dr. Helmut Müller (ab 31.07.2014) | Stadtrat | Pensionär |
| Herr Michael Bosch (bis 30.04.2014) | Stadtrat | Schlossermeister |
| Herr Dieter Weinsheimer (bis 30.04.2014) | Stadtrat | Rektor |
| Frau Dr. Ursula Redler (ab 01.05.2014) | Stadträtin | Richterin |
| Herr Norbert Tscherner (ab 01.05.2014) | Stadtrat | Bauunternehmer |
| Herr Marcus Hampel (bis 30.04.2014) | Arbeitnehmersvertreter | Hotelmeister |

¹ Angegeben ist die Funktion, aufgrund derer das AR-Mitglied entsandt wird.

11.4.3 Geschäftsführung

| Mitglieder | Name |
|------------------------|------------------------------------|
| Geschäftsführer | Herr Dipl.-Ing. Klaus Rubach |
| Einzelprokura | Herr Architekt Ralf Göller |
| | Herr Dipl. Geol. Christoph Jeromin |

11.5 Offenlegung der Bezüge der Geschäftsführung

| Mitglieder des geschäftsführenden Unternehmensorgans | Ausübung Wahlrecht § 286 Abs. 4 HGB | Gesamtbezüge 2014 in T€ ¹ |
|--|-------------------------------------|--------------------------------------|
| Herr Klaus Rubach | Ja | 210 |

¹ Gesamtbezüge im Sinne des § 285 Nr. 9 a HGB für alle Stadtwerke-Gesellschaften inkl. Hexa.Kon und enPlus eG. Die Angabe erfolgt aufgrund einer entsprechenden Erklärung im Geschäftsführervertrag.

11.6 Wirtschaftliche Verhältnisse

11.6.1 Vermögenslage - Aktiva

| Pos-Nr. | Bilanz-Position A k t i v a | 2014 in T€ | 2013 in T€ | Abweichung | |
|---------|--|---------------|---------------|------------|--------------|
| | | | | T€ | in % |
| | A. Anlagevermögen | | | | |
| 01 | I. Immaterielle Vermögensgegenstände | 0 | 0 | 0 | - |
| 02 | II. Sachanlagen | 2 | 15 | -13 | -86,7 |
| 03 | III. Finanzanlagen | 0 | 0 | 0 | - |
| 04 | Summe Anlagevermögen | 2 | 15 | -13 | -86,7 |
| | B. Umlaufvermögen | | | | |
| 05 | I. Vorräte | 0 | 6 | -6 | -100,0 |
| 07 | II. Forderungen u. sonst. Vermögensgegenstände | 848 | 262 | 586 | 223,7 |
| 08 | III. Wertpapiere | 0 | 0 | 0 | - |
| 09 | IV. Kassenbestand u. Guthaben bei Kreditinstituten | 42 | 23 | 19 | 82,6 |
| 10 | Summe Umlaufvermögen | 890 | 291 | 599 | 205,8 |
| 11 | Summe Rechnungsabgrenzungsposten | 0 | 0 | 0 | - |
| 12 | Bilanzsumme A k t i v a | 892 | 306 | 586 | 191,5 |

11.6.2 Vermögenslage - Passiva

| Pos-Nr. | Bilanz-Position P a s s i v a | 2014 in T€ | 2013 in T€ | Abweichung | |
|---------|---|---------------|---------------|------------|--------------|
| | | | | T€ | in % |
| | A. Eigenkapital | | | | |
| 01 | I. Gezeichnetes Kapital | 100 | 100 | 0 | 0,0 |
| 02 | II. Kapitalrücklage | 0 | 0 | 0 | - |
| 03 | III. Gewinnrücklagen | 0 | 0 | 0 | - |
| 04 | IV. Gewinn-/Verlustvortrag | 10 | 4 | 6 | 150,0 |
| 05 | V. Jahresüberschuß/-fehlbetrag | 4 | 6 | -2 | -33,3 |
| 06 | Summe Eigenkapital | 115 | 110 | 5 | 4,5 |
| 07 | Summe Rückstellungen | 10 | 44 | -34 | -77,3 |
| 08 | Summe Verbindlichkeiten | 768 | 151 | 617 | 408,6 |
| 09 | Summe Rechnungsabgrenzungsposten | 0 | 0 | 0 | - |
| 10 | Bilanzsumme P a s s i v a | 892 | 306 | 586 | 191,5 |

11.6.3 Ertragslage

| Pos.- Nr. | GuV-Position | 2014 in T€ | 2013 in T€ | Abweichung | |
|--------------|--------------------------------------|---------------|---------------|-------------|--------------|
| | | | | T€ | in % |
| 01 | Umsatzerlöse | 686 | 1.024 | -338 | -33,0 |
| 02 | Sonstige betriebliche Erträge | 7 | 3 | 4 | 133,3 |
| 03 | Betriebserträge | 693 | 1.028 | -335 | -32,6 |
| 04 | Materialaufwand | 146 | 267 | -121 | -45,3 |
| 05 | Personalaufwand | 470 | 674 | -204 | -30,3 |
| 06 | Abschreibungen | 4 | 4 | 0 | 0,0 |
| 07 | Zinsen und ähnliche Aufwendungen | 17 | 0 | 17 | - |
| 08 | Sonstige betriebliche Aufwendungen | 50 | 75 | -25 | -33,3 |
| 09 | Betriebliche Aufwendungen | 686 | 1.021 | -335 | -32,8 |
| 10 | Betriebsergebnis | 6 | 7 | -1 | -14,3 |
| 11 | Sonstige Zinsen und ähnliche Erträge | 1 | 1 | 0 | 0,0 |
| 12 | Steuern vom Einkommen und Ertrag | 3 | 1 | 2 | 200,0 |
| 13 | Jahresergebnis | 4 | 6 | -2 | -33,3 |

11.7 Kreditaufnahme

| Pos.- Nr. | Position | 2014 in T€ | 2013 in T€ | Abweichung | |
|--------------|---|---------------|---------------|------------|---------|
| | | | | T€ | in % |
| 01 | Verbindlichkeiten geg. Kreditinstituten | 0 | 0 | 0 | - |
| 02 | davon kurzfristige Verbindlichkeiten ¹ | 0 | 0 | 0 | - |
| 03 | Verbindlichkeiten geg. Stadt Bamberg | 3 | 3 | 0 | 0,0 |

¹ mit einer Restlaufzeit bis zu einem Jahr

12. Fernwärme Bamberg GmbH

12.1 Stammdaten

| | |
|------------------------------|--|
| Firma | Fernwärme Bamberg GmbH |
| Sitz | Bamberg |
| Adresse | Margaretendamm 28, 96052 Bamberg |
| Handelsregister | HR B 3107, Amtsgericht Bamberg |
| Stammkapital | 1.030.000,- € |
| Geschäftsjahr | Das Geschäftsjahr ist das Kalenderjahr. |
| Rechtliche Grundlagen | Die Gesellschaft wurde mit notariellem Vertrag vom 02.07.1996 (URNr. 617/1996, Notar Dr. Dieter Liedel, Bamberg) errichtet. Es gilt der Gesellschaftsvertrag in seiner Fassung vom 22.05.2014. |

12.2 Beteiligungsverhältnisse

| Gesellschafter | Geschäftsanteil in € | Anteil in % |
|------------------------------|----------------------|-------------|
| STWB Stadtwerke Bamberg GmbH | 1.030.000,- € | 100,0 |

12.3 Öffentlicher Zweck

Gegenstand des Unternehmens ist die Erzeugung und der Bezug von Fernwärme, die Verteilung von Fernwärme in eigenen oder angepachteten Netzen im Gebiet der Stadt Bamberg, die Förderung von Energieeinsparung und Umweltschutz im Rahmen des technisch und wirtschaftlich Möglichen und Sinnvollen.

Die Gesellschaft erbringt damit ausschließlich Leistungen, die zum eigenen Wirkungskreis der Gemeinden im Sinne des Art. 83 Abs. 1 BV bzw. Art. 57 Abs. 1 GO gehören.

12.4 Organe

12.4.1 Gesellschafterversammlung

| Gesellschafter | vertreten durch | Stimmanteile in % |
|------------------------------|-----------------|-------------------|
| STWB Stadtwerke Bamberg GmbH | Geschäftsführer | 100,0 |

12.4.2 Aufsichtsrat

| Mitglieder | Funktion ¹ | Beruf |
|--|----------------------------|-------------------------|
| Vorsitzender | | |
| Herr Andreas Starke | Oberbürgermeister | Oberbürgermeister |
| Stellv. Vorsitzender | | |
| Herr Dr. Helmut Müller (bis 30.07.2014) | Stadtrat | Pensionär |
| Herr Peter Neller (ab 31.07.2014) | Stadtrat | Richter |
| Weitere Mitglieder | | |
| Herr Michael Bosch (bis 30.04.2014) | Stadtrat | Schlossermeister |
| Herr Peter Gack | Stadtrat | Dipl.-Betriebswirt (FH) |
| Herr Heinz Kuntke | Stadtrat | Richter |
| Herr Peter Neller (bis 30.07.2014) | Stadtrat | Richter |
| Herr Dr. Helmut Müller (ab 31.07.2014) | Stadtrat | Pensionär |
| Frau Dr. Ursula Redler (ab 01.05.2014) | Stadträtin | Richterin |
| Herr Christoph Starke | Stadtrat | Pharmareferent |
| Herr Norbert Tscherner (ab 01.05.2014) | Stadtrat | Bauunternehmer |
| Herr Dieter Weinsheimer (bis 30.04.2014) | Stadtrat | Rektor |
| Herr Hannes Porzelt (bis 30.04.2014) | Aufsichtsratsmitglied STWB | Angestellter |

¹ Angegeben ist die Funktion, aufgrund derer das AR-Mitglied entsandt wird.

12.4.3 Geschäftsführung

| Mitglieder | Name |
|------------------------|--------------------------------|
| Geschäftsführer | Herr Dipl.-Kfm. Winfried Bauer |

12.5 Offenlegung der Bezüge der Geschäftsführung

| Mitglieder des geschäftsführenden Unternehmensorgans | Ausübung Wahlrecht § 286 Abs. 4 HGB | Gesamtbezüge 2014 in T€ ¹ |
|--|-------------------------------------|--------------------------------------|
| Herr Winfried Bauer | Ja | 100 |

¹ Gesamtbezüge im Sinne des § 285 Nr. 9 a HGB. Die Angabe erfolgt aufgrund einer entsprechenden Erklärung gemäß Gesellschaftsvertrag.

12.6 Wirtschaftliche Verhältnisse

12.6.1 Vermögenslage - Aktiva

| Pos-Nr. | Bilanz-Position A k t i v a | 2014 in T€ | 2013 in T€ | Abweichung in | |
|---------|--|---------------|---------------|------------------|-------------|
| | | | | T€ | % |
| | A. Anlagevermögen | | | | |
| 01 | I. Immaterielle Vermögensgegenstände | 1 | 2 | -1 | -50,0 |
| 02 | II. Sachanlagen | 9.212 | 8.628 | 584 | 6,8 |
| 03 | III. Finanzanlagen | 0 | 0 | 0 | - |
| 04 | Summe Anlagevermögen | 9.213 | 8.630 | 583 | 6,8 |
| | B. Umlaufvermögen | | | | |
| 05 | I. Vorräte | 216 | 258 | -42 | -16,3 |
| 07 | II. Forderungen u. sonst. Vermögensgegenstände | 1.781 | 1.299 | 482 | 37,1 |
| 08 | III. Wertpapiere | 0 | 0 | 0 | - |
| 09 | IV. Kassenbestand u. Guthaben bei Kreditinstituten | 268 | 371 | -103 | -27,8 |
| 10 | Summe Umlaufvermögen | 2.265 | 1.929 | 336 | 17,4 |
| 11 | Summe Rechnungsabgrenzungsposten | 2 | 0 | 2 | - |
| 12 | Bilanzsumme A k t i v a | 11.479 | 10.559 | 920 | 8,7 |

12.6.2 Vermögenslage - Passiva

| Pos-Nr. | Bilanz-Position P a s s i v a | 2014 in T€ | 2013 in T€ | Abweichung in | |
|---------|---|---------------|---------------|------------------|---------------|
| | | | | T€ | % |
| | A. Eigenkapital | | | | |
| 01 | I. Gezeichnetes Kapital | 1.030 | 1.030 | 0 | 0,0 |
| 02 | II. Gewinnrücklagen | 1.231 | 1.231 | 0 | 0,0 |
| 03 | III. Gewinn-/Verlustvortrag | 1.925 | 1.925 | 0 | 0,0 |
| 04 | IV. Jahresüberschuß/-fehlbetrag | 0 | 0 | 0 | - |
| 05 | Summe Eigenkapital | 4.186 | 4.186 | 0 | 0,0 |
| 06 | Summe Sonderposten für Investitionszuschüsse | 0 | 1.757 | -1.757 | -100,0 |
| 07 | Summe Rückstellungen | 25 | 24 | 1 | 4,2 |
| 08 | Summe Verbindlichkeiten | 7.267 | 4.591 | 2.676 | 58,3 |
| 09 | Summe Rechnungsabgrenzungsposten | 0 | 0 | 0 | - |
| 10 | Bilanzsumme P a s s i v a | 11.479 | 10.559 | 920 | 8,7 |

12.6.3 Ertragslage

| Pos-Nr. | GuV-Position | 2014 in T€ | 2013 in T€ | Abweichung | |
|-----------|---|---------------|---------------|-------------|-------------|
| | | | | T€ | in % |
| 01 | Umsatzerlöse | 4.205 | 4.368 | -163 | -3,7 |
| 02 | Sonstige betriebliche Erträge | 28 | 76 | -48 | -63,2 |
| 03 | Betriebserträge | 4.234 | 4.445 | -211 | -4,7 |
| 04 | Materialaufwand | 2.388 | 2.679 | -291 | -10,9 |
| 05 | Personalaufwand | 274 | 257 | 17 | 6,6 |
| 06 | Abschreibungen | 500 | 573 | -73 | -12,7 |
| 07 | Zinsen und ähnliche Aufwendungen | 81 | 91 | -10 | -11,0 |
| 08 | Sonstige betriebliche Aufwendungen ¹ | 382 | 303 | 79 | 26,1 |
| 09 | Betriebliche Aufwendungen | 3.625 | 3.903 | -278 | -7,1 |
| 10 | Betriebsergebnis | 608 | 542 | 66 | 12,2 |
| 11 | Sonstige Zinsen und ähnliche Erträge | 4 | 3 | 1 | 33,3 |
| 12 | Steuern vom Einkommen und Ertrag | 164 | 215 | -51 | -23,7 |
| 13 | Jahresergebnis (vor Ergebnisabführung) | 448 | 330 | 118 | 35,8 |
| 14 | Aufwendungen aus Ergebnisabführung | 448 | 330 | 118 | 35,8 |
| 15 | Jahresergebnis (nach Ergebnisabführung) | 0 | 0 | 0 | - |

¹ In der Position "Sonstige betriebliche Aufwendungen" ist die Position "Sonstige Steuern" in Höhe von 2 T€ (Vj. 2 T€) enthalten.

12.7 Kreditaufnahme

| Pos-Nr. | Position | 2014 in T€ | 2013 in T€ | Abweichung | |
|---------|---|---------------|---------------|------------|-------|
| | | | | T€ | in % |
| 01 | Verbindlichkeiten geg. Kreditinstituten | 1.518 | 2.340 | -822 | -35,1 |
| 02 | davon kurzfristige Verbindlichkeiten ¹ | 176 | 823 | -647 | -78,6 |
| 03 | Verbindlichkeiten geg. Stadt Bamberg | 81 | 0 | 81 | - |

¹ mit einer Restlaufzeit bis zu einem Jahr

13. Hexa.Kon GmbH

13.1 Stammdaten

| | |
|------------------------------|---|
| Firma | Hexa.Kon GmbH |
| Sitz | Bamberg |
| Adresse | Margaretendamm 28, 96052 Bamberg |
| Handelsregister | HR B 4848, Amtsgericht Bamberg |
| Stammkapital | 75.100,- € |
| Geschäftsjahr | Das Geschäftsjahr ist das Kalenderjahr. |
| Rechtliche Grundlagen | Die Gesellschaft wurde mit notariellem Vertrag vom 16.11.2001 errichtet. Es gilt der Gesellschaftsvertrag in seiner Fassung vom 16.11.2001. |

13.2 Beteiligungsverhältnisse

| Gesellschafter | Geschäftsanteil in € | Anteil in % |
|--|----------------------|-------------|
| Stadtwerke Bamberg Energie- und Wasserversorgungs GmbH | 24.900,- | 33,16 |
| HEW Hof Energie+Wasser GmbH | 24.900,- | 33,16 |
| Hexa.Kon GmbH (eigene Anteile) | 8.450,- | 11,25 |
| Stadtwerke Neustadt GmbH, Neustadt bei Coburg | 8.450,- | 11,25 |
| Stadtwerke Ebermannstadt Versorgungsbetriebe GmbH | 8.400,- | 11,18 |

13.3 Öffentlicher Zweck

Gegenstand des Unternehmens ist die umfassende versorgungswirtschaftliche Kooperation zwischen den Gesellschaftern sowie die Erbringung versorgungswirtschaftlicher Leistungen und der Handel mit und/oder die Erzeugung/ Gewinnung von Energie, Wasser und Wärme mit dem Ziel der Stärkung der örtlichen Energie-, Wasser- und Wärmeversorgung.

Die Gesellschaft erbringt damit ausschließlich Leistungen, die zum eigenen Wirkungskreis der Gemeinden im Sinne des Art. 83 Abs. 1 BV bzw. Art. 57 Abs. 1 GO gehören.

13.4 Organe

13.4.1 Gesellschafterversammlung

| Gesellschafter | vertreten durch | Stimmanteile in % |
|--|-----------------|-------------------|
| Stadtwerke Bamberg Energie- und Wasserversorgungs GmbH | Geschäftsführer | 33,16 |
| HEW HofEnergie+Wasser GmbH | Geschäftsführer | 33,16 |
| Hexa.Kon GmbH, Bamberg | Geschäftsführer | 11,25 |
| Stadtwerke Neustadt GmbH, Neustadt bei Coburg | Geschäftsführer | 11,25 |
| Stadtwerke Ebermannstadt Versorgungsbetriebe GmbH | Geschäftsführer | 11,18 |

13.4.2 Aufsichtsrat

Die Gesellschafter haben von ihrem Wahlrecht gem § 52 Abs. 1 GmbHG Gebrauch gemacht und keinen fakultativen Aufsichtsrat eingerichtet.

13.4.3 Geschäftsführung

| Mitglieder | Name |
|-----------------|------------------------------|
| Geschäftsführer | Herr Dipl.-Ing. Klaus Rubach |

13.5 Offenlegung der Bezüge der Geschäftsführung

| Mitglieder des geschäftsführenden Unternehmensorgans | Ausübung Wahlrecht § 286 Abs. 4 HGB | Gesamtbezüge 2014 in T€ ¹ |
|--|-------------------------------------|--------------------------------------|
| Herr Dipl.-Ing. Klaus Rubach | Ja | 210 |

¹ Gesamtbezüge im Sinne des § 285 Nr. 9 a HGB für alle Stadtwerke-Gesellschaften inkl. Hexa.Kon und enPlus eG. Die Angabe erfolgt aufgrund einer entsprechenden Erklärung im Geschäftsführervertrag.

13.6 Wirtschaftliche Verhältnisse

13.6.1 Vermögenslage - Aktiva

| Pos-Nr. | Bilanz-Position A k t i v a | 2014 in T€ | 2013 in T€ | Abweichung in | |
|---------|--|---------------|---------------|------------------|---------------|
| | | | | T€ | % |
| | A. Anlagevermögen | | | | |
| 01 | I. Immaterielle Vermögensgegenstände | 0 | 0 | 0 | - |
| 02 | II. Sachanlagen | 0 | 0 | 0 | - |
| 03 | III. Finanzanlagen | 0 | 76 | -76 | -100,0 |
| 04 | Summe Anlagevermögen | 0 | 76 | -76 | -100,0 |
| | B. Umlaufvermögen | | | | |
| 05 | I. Vorräte | 0 | 0 | 0 | - |
| 07 | II. Forderungen u. sonst. Vermögensgegenstände | 6.515 | 13.020 | -6.505 | -50,0 |
| 08 | III. Wertpapiere | 0 | 0 | 0 | - |
| 09 | IV. Kassenbestand u. Guthaben bei Kreditinstituten | 2.919 | 510 | 2.409 | 472,4 |
| 10 | Summe Umlaufvermögen | 9.434 | 13.530 | -4.096 | -30,3 |
| 11 | Summe Rechnungsabgrenzungsposten | 0 | 0 | 0 | - |
| 12 | Bilanzsumme A k t i v a | 9.434 | 13.606 | -4.172 | -30,7 |

13.6.2 Vermögenslage - Passiva

| Pos-Nr. | Bilanz-Position P a s s i v a | 2014 in T€ | 2013 in T€ | Abweichung in | |
|---------|---|---------------|---------------|------------------|--------------|
| | | | | T€ | % |
| | A. Eigenkapital | | | | |
| 01 | I. Gezeichnetes Kapital | 67 | 75 | -8 | -10,7 |
| 02 | II. Kapitalrücklage | 0 | 0 | 0 | - |
| 03 | III. Gewinnrücklagen | 0 | 0 | 0 | - |
| 04 | IV. Gewinn-/Verlustvortrag | 1.762 | 1.891 | -129 | -6,8 |
| 05 | V. Jahresüberschuß/-fehlbetrag | 110 | 75 | 35 | 46,7 |
| 06 | Summe Eigenkapital | 1.939 | 2.041 | -102 | -5,0 |
| 07 | Summe Rückstellungen | 212 | 27 | 185 | 685,2 |
| 08 | Summe Verbindlichkeiten | 7.284 | 11.538 | -4.254 | -36,9 |
| 09 | Summe Rechnungsabgrenzungsposten | 0 | 0 | 0 | - |
| 10 | Bilanzsumme P a s s i v a | 9.434 | 13.606 | -4.172 | -30,7 |

13.6.3 Ertragslage

| Pos.-Nr. | GuV-Position | 2014 in T€ | 2013 in T€ | Abweichung | |
|-----------|--------------------------------------|---------------|---------------|----------------|--------------|
| | | | | T€ | in % |
| 01 | Umsatzerlöse | 30.889 | 49.073 | -18.184 | -37,1 |
| 02 | Sonstige betriebliche Erträge | 124 | 70 | 54 | 77,1 |
| 03 | Betriebserträge | 31.013 | 49.143 | -18.130 | -36,9 |
| 04 | Materialaufwand | 30.527 | 48.902 | -18.375 | -37,6 |
| 05 | Personalaufwand | 14 | 14 | 0 | 0,0 |
| 06 | Abschreibungen | 0 | 0 | 0 | - |
| 07 | Zinsen und ähnliche Aufwendungen | 51 | 5 | 46 | 920,0 |
| 08 | Sonstige betriebliche Aufwendungen | 308 | 112 | 196 | 175,0 |
| 09 | Betriebliche Aufwendungen | 30.900 | 49.034 | -18.134 | -37,0 |
| 10 | Betriebsergebnis | 113 | 109 | 4 | 3,7 |
| 11 | Sonstige Zinsen und ähnliche Erträge | 6 | 4 | 2 | 50,0 |
| 12 | Abschreibungen auf Finanzanlagen | 0 | 0 | 0 | - |
| 13 | Steuern vom Einkommen und Ertrag | 9 | 39 | -30 | -76,9 |
| 14 | Jahresergebnis | 110 | 75 | 35 | 46,7 |

13.7 Kreditaufnahme

| Pos.-Nr. | Position | 2014 in T€ | 2013 in T€ | Abweichung | |
|----------|---|---------------|---------------|------------|------|
| | | | | T€ | in % |
| 01 | Verbindlichkeiten geg. Kreditinstituten | 0 | 0 | 0 | - |
| 02 | davon kurzfristige Verbindlichkeiten ¹ | 0 | 0 | 0 | - |
| 03 | Verbindlichkeiten geg. Stadt Bamberg | 0 | 0 | 0 | - |

¹ mit einer Restlaufzeit bis zu einem Jahr

14. enPlus eG

14.1 Stammdaten

| | |
|------------------------------|--|
| Firma | enPlus eG |
| Sitz | Würzburg |
| Adresse | Haugerring 5, 97070 Würzburg |
| Handelsregister | GnR 241, Genossenschaftsregister des Amtsgerichts Würzburg |
| Stammkapital | 120.000,- € |
| Geschäftsjahr | Das Geschäftsjahr ist das Kalenderjahr. |
| Rechtliche Grundlagen | Die Gesellschaft wurde mit notariellem Vertrag vom 18.12.2007 errichtet. Es gilt der Gesellschaftsvertrag in seiner Fassung vom 04.10.2011 (Eintragung der Änderung des Gesellschaftsvertrages ins Genossenschaftsregister am 11.10.2011). |

14.2 Beteiligungsverhältnisse

| Gesellschafter | Geschäftsanteil in € | Anteil in % |
|--|----------------------|-------------|
| Gasversorgung Ebermannstadt GmbH | 10.000,- | 8,33 |
| Stadtwerke Bamberg Energie- und Wasserversorgungs GmbH | 10.000,- | 8,33 |
| SWN Stadtwerke Neustadt GmbH | 10.000,- | 8,33 |
| ESTW Erlanger Stadtwerke AG | 10.000,- | 8,33 |
| Stadtwerke Würzburg AG | 10.000,- | 8,33 |
| infra fürth gmbh | 10.000,- | 8,33 |
| EFG Erdgas Forchheim GmbH | 10.000,- | 8,33 |
| HEW HofEnergie + Wasser GmbH | 10.000,- | 8,33 |
| Herzo Werke GmbH | 10.000,- | 8,33 |
| BEW Bayreuther Energie- und Wasserversorgung GmbH | 10.000,- | 8,33 |
| Aschaffener Versorgungs-GmbH | 10.000,- | 8,33 |
| Unterfränkische Überlandzentrale eG, Lülsfeld | 10.000,- | 8,33 |

14.3 Öffentlicher Zweck

Gegenstand des Unternehmens ist die gemeinsame Beschaffung von Energie, insbesondere der Ein- und Verkauf von Gas zur Versorgung der Mitglieder mit dem Ziel, die örtliche Energieversorgung zu stärken sowie die Erbringung von unterstützenden Dienstleistungen für die Mitglieder.

Die Gesellschaft erbringt damit ausschließlich Leistungen, die zum eigenen Wirkungskreis der Gemeinden im Sinne des Art. 83 Abs. 1 BV bzw. Art. 57 Abs. 1 GO gehören.

14.4 Organe

14.4.1 Generalversammlung

| Gesellschafter | vertreten durch | Stimmanteile in % |
|--|-----------------|-------------------|
| Gasversorgung Ebermannstadt GmbH | Geschäftsführer | 8,33 |
| Stadtwerke Bamberg Energie- und Wasserversorgungs GmbH | Geschäftsführer | 8,33 |
| SWN Stadtwerke Neustadt GmbH | Geschäftsführer | 8,33 |
| Erlanger Stadtwerke AG | Geschäftsführer | 8,33 |
| Stadtwerke Würzburg AG | Geschäftsführer | 8,33 |
| infra fürth gmbh | Geschäftsführer | 8,33 |
| EFG Erdgas Forchheim GmbH | Geschäftsführer | 8,33 |
| HEW HofEnergie + Wasser GmbH | Geschäftsführer | 8,33 |
| Herzo Werke GmbH | Geschäftsführer | 8,33 |
| BEW Bayreuther Energie- und Wasserversorgung GmbH | Geschäftsführer | 8,33 |
| Aschaffener Versorgungs-GmbH | Geschäftsführer | 8,33 |
| Unterfränkische Überlandzentrale eG, Lülselfeld | Geschäftsführer | 8,33 |

14.4.2 Aufsichtsrat

Die Genossenschaft hat keinen Aufsichtsrat. Die Generalversammlung nimmt die Rechte und Pflichten des Aufsichtsrates wahr; zu ihrer Vertretung wählt sie einen Bevollmächtigten.

| | Name | Funktion |
|-------------------------|---------------------------|---------------------------------|
| Bevollmächtigter | Dipl.-Kfm. Thomas Schäfer | Vorstand Stadtwerke Würzburg AG |

14.4.3 Geschäftsführung

| Mitglieder | Name | Funktion |
|-----------------|------------------------------|------------------------------------|
| Vorstand | Herr Dr. Hans Parthemüller | Geschäftsführer infra fürth gmbh |
| | Herr Dipl.-Ing. Klaus Rubach | Geschäftsführer Stadtwerke Bamberg |

14.5 Offenlegung der Bezüge der Geschäftsführung

| Mitglieder des geschäftsführenden Unternehmensorgans | Ausübung Wahlrecht § 286 Abs. 4 HGB ¹ | Gesamtbezüge 2014 in T€ ² |
|--|--|--------------------------------------|
| Herr Dr. Hans Parthemüller | - | - |
| Herr Dipl.-Ing. Klaus Rubach | Ja | 210 |

¹ Die Angabe der Bezüge im Anhang ist nach § 336 i.V.m. § 286 Abs. 4 HGB nicht geboten.

² Gesamtbezüge im Sinne des § 285 Nr. 9 a HGB für alle Stadtwerke-Gesellschaften inkl. Hexa.Kon und enPlus eG. Die Angabe erfolgt aufgrund einer entsprechenden Erklärung im Geschäftsführervertrag.

14.6 Wirtschaftliche Verhältnisse

14.6.1 Vermögenslage - Aktiva

| Pos-Nr. | Bilanz-Position A k t i v a | 2014 in T€ | 2013 in T€ | Abweichung in | |
|---------|--|--------------|---------------|---------------|--------------|
| | | | | T€ | % |
| | A. Anlagevermögen | | | | |
| 01 | I. Immaterielle Vermögensgegenstände | 0 | 0 | 0 | - |
| 02 | II. Sachanlagen | 0 | 0 | 0 | - |
| 03 | III. Finanzanlagen | 0 | 0 | 0 | - |
| 04 | Summe Anlagevermögen | 0 | 0 | 0 | - |
| | B. Umlaufvermögen | | | | |
| 05 | | | | | |
| 06 | I. Vorräte | 0 | 0 | 0 | - |
| 07 | II. Forderungen u. sonst. Vermögensgegenstände | 6.361 | 6.011 | 350 | 5,8 |
| 08 | III. Wertpapiere | 0 | 0 | 0 | - |
| 09 | IV. Kassenbestand u. Guthaben bei Kreditinstituten | 2.310 | 4.247 | -1.937 | -45,6 |
| 10 | Summe Umlaufvermögen | 8.671 | 10.258 | -1.587 | -15,5 |
| 11 | Summe Rechnungsabgrenzungsposten | 2 | 2 | 0 | 0,0 |
| 12 | Bilanzsumme A k t i v a | 8.673 | 10.260 | -1.587 | -15,5 |

14.6.2 Vermögenslage - Passiva

| Pos-Nr. | Bilanz-Position P a s s i v a | 2014 in T€ | 2013 in T€ | Abweichung in | |
|-----------|---|---------------|---------------|------------------|--------------|
| | | | | T€ | % |
| | A. Eigenkapital | | | | |
| 01 | I. Geschäftsguthaben | 120 | 120 | 0 | 0,0 |
| 02 | II. Kapitalrücklage | 0 | 0 | 0 | - |
| 03 | III. Gewinnrücklagen | 130 | 124 | 6 | 4,8 |
| 04 | IV. Gewinn-/Verlustvortrag | 0 | 0 | 0 | - |
| 05 | V. Jahresüberschuß/-fehlbetrag | 0 | 6 | -6 | -100,0 |
| 06 | Summe Eigenkapital | 251 | 250 | 1 | 0,4 |
| 07 | Summe Rückstellungen | 49 | 48 | 1 | 2,1 |
| 08 | Summe Verbindlichkeiten | 8.373 | 9.961 | -1.588 | -15,9 |
| 09 | Summe Rechnungsabgrenzungsposten | 0 | 0 | 0 | - |
| 10 | Bilanzsumme P a s s i v a | 8.673 | 10.260 | -1.587 | -15,5 |

14.6.3 Ertragslage

| Pos-Nr. | GuV-Position | 2014 in T€ | 2013 in T€ | Abweichung in | |
|-----------|--------------------------------------|----------------|----------------|------------------|---------------|
| | | | | T€ | % |
| 01 | Umsatzerlöse | 117.270 | 137.519 | -20.249 | -14,7 |
| 02 | Sonstige betriebliche Erträge | 130 | 133 | -3 | -2,3 |
| 03 | Betriebserträge | 117.399 | 137.652 | -20.253 | -14,7 |
| 04 | Materialaufwand | 117.246 | 137.488 | -20.242 | -14,7 |
| 05 | Personalaufwand | 0 | 0 | 0 | - |
| 06 | Abschreibungen | 0 | 0 | 0 | - |
| 07 | Zinsen und ähnliche Aufwendungen | 0 | 0 | 0 | - |
| 08 | Sonstige betriebliche Aufwendungen | 153 | 164 | -11 | -6,7 |
| 09 | Betriebliche Aufwendungen | 117.399 | 137.652 | -20.253 | -14,7 |
| 10 | Betriebsergebnis | 0 | 0 | 0 | - |
| 11 | Sonstige Zinsen und ähnliche Erträge | 3 | 10 | -7 | -70,0 |
| 12 | Abschreibungen auf Finanzanlagen | 0 | 0 | 0 | - |
| 13 | Steuern vom Einkommen und Ertrag | 2 | 4 | -2 | -50,0 |
| 14 | Jahresergebnis | 0 | 6 | -6 | -100,0 |

14.7 Kreditaufnahme

| Pos.- Nr. | Position | 2014 in T€ | 2013 in T€ | Abweichung | |
|--------------|---|---------------|---------------|------------|---------|
| | | | | T€ | in % |
| 01 | Verbindlichkeiten geg. Kreditinstituten | 0 | 0 | 0 | - |
| 02 | davon kurzfristige Verbindlichkeiten ¹ | 0 | 0 | 0 | - |
| 03 | Verbindlichkeiten geg. Stadt Bamberg | 0 | 0 | 0 | - |

¹ mit einer Restlaufzeit bis zu einem Jahr

15. VUA-SOFTWARE-HAUS GmbH

15.1 Stammdaten

| | |
|------------------------------|--|
| Firma | VUA-SOFTWARE-HAUS GmbH |
| Sitz | Norderstedt |
| Adresse | Heidbergstr. 101 - 111, 22846 Norderstedt |
| Handelsregister | HR B 3064, Amtsgericht Kiel |
| Stammkapital | 83.200,- € |
| Geschäftsjahr | Das Geschäftsjahr ist das Kalenderjahr. |
| Rechtliche Grundlagen | Die Gesellschaft wurde mit notariellem Vertrag vom 27.02.1992 errichtet. Es gilt der Gesellschaftsvertrag in seiner Fassung vom 18.12.2000 (URNr. 626/2000, Notare Lotz und Schmidt, Norderstedt). |

15.2 Beteiligungsverhältnisse

| Gesellschafter | Geschäftsanteil in € | Anteil in % |
|---|----------------------|-------------|
| STWB Stadtwerke Bamberg GmbH | 5.200,- | 6,25 |
| Stadtwerke Barmstedt | 5.200,- | 6,25 |
| Stadtwerke Böhmetal GmbH | 5.200,- | 6,25 |
| Stadtwerke Buchholz i.d.N. GmbH | 5.200,- | 6,25 |
| Stadtwerke Buxtehude GmbH | 5.200,- | 6,25 |
| Stadtwerke Ebermannstadt Versorgungsbetriebe GmbH | 5.200,- | 6,25 |
| Stadtwerke Glückstadt GmbH | 5.200,- | 6,25 |
| HEW Hof Energie & Wasser GmbH | 5.200,- | 6,25 |
| Stadtwerke Kempen GmbH | 5.200,- | 6,25 |
| Versorgungsbetriebe Elbe GmbH | 5.200,- | 6,25 |
| Stadtwerke Norderstedt | 5.200,- | 6,25 |
| Stadtwerke Stein GmbH & Co. KG | 5.200,- | 6,25 |
| Stadtwerke Quickborn GmbH | 5.200,- | 6,25 |
| Stadtwerke Schwabach GmbH | 5.200,- | 6,25 |
| Stadtwerke Soltau GmbH | 5.200,- | 6,25 |
| Stadtwerke Waren GmbH | 5.200,- | 6,25 |

15.3 Öffentlicher Zweck

Gegenstand des Unternehmens ist die Entwicklung und Fertigung, der Ankauf und die Pflege von EDV-Software für Versorgungsunternehmen, insbesondere für Mitglieder der VU-ARGE (Arbeitsgemeinschaft der Versorgungsunternehmen), einschließlich der Erbringung der damit zusammenhängenden Dienstleistungen (Geschäftsbesorgung, Beratung, Organisation) im EDV-Bereich sowie der Vertrieb dieser Software und dazu erforderlicher Hardware an Mitglieder der VU-ARGE und andere.

Da sich die Muttergesellschaft, die STWB Stadtwerke Bamberg GmbH, gem. § 2 GV zur Erfüllung ihrer Aufgaben an anderen Unternehmen beteiligen darf, erbringt die VUA-Software-Haus GmbH damit im Hinblick auf das Mutterunternehmen ausschließlich Leistungen, die indirekt zum eigenen Wirkungskreis der Gemeinden im Sinne des Art. 83 Abs. 1 BV bzw. Art. 57 Abs. 1 GO gehören.

15.4 Organe

15.4.1 Gesellschafterversammlung

| Gesellschafter | vertreten durch | Stimmanteile in % |
|---|-----------------|-------------------|
| STWB Stadtwerke Bamberg GmbH | Geschäftsführer | 6,25 |
| Stadtwerke Barmstedt | Werkleiter | 6,25 |
| Stadtwerke Böhmatal GmbH | Geschäftsführer | 6,25 |
| Stadtwerke Buchholz i.d.N. GmbH | Geschäftsführer | 6,25 |
| Stadtwerke Buxtehude GmbH | Geschäftsführer | 6,25 |
| Stadtwerke Ebermannstadt Versorgungsbetriebe GmbH | Geschäftsführer | 6,25 |
| Stadtwerke Glückstadt GmbH | Geschäftsführer | 6,25 |
| HEW HofEnergie+Wasser GmbH | Geschäftsführer | 6,25 |
| Stadtwerke Kempen GmbH | Geschäftsführer | 6,25 |
| Versorgungsbetriebe Elbe GmbH | Werkleiter | 6,25 |
| Stadtwerke Norderstedt | Werkleiter | 6,25 |
| Stadtwerke Stein GmbH & Co. KG | Geschäftsführer | 6,25 |
| Stadtwerke Quickborn GmbH | Geschäftsführer | 6,25 |
| Stadtwerke Schwabach GmbH | Geschäftsführer | 6,25 |
| Stadtwerke Soltau GmbH | Geschäftsführer | 6,25 |
| Stadtwerke Waren GmbH | Geschäftsführer | 6,25 |

15.4.2 Aufsichtsrat

| Mitglieder | Funktion ¹ | Beruf |
|-------------------------------------|-------------------------------------|-------|
| Vorsitzender | | |
| Herr Stefan Babis | Vertreter Stadtwerke Buxtehude | k.A. |
| Stellv. Vorsitzender | | |
| Herr Helge Dannat (bis 30.06.2014) | Vertreter Stadtwerke Buchholz | k.A. |
| Herr Peter Bursy (13.11.2014) | Vertreter Stadtwerke Stein | k.A. |
| Weitere Mitglieder | | |
| Herr Peter Bursy | Vertreter Stadtwerke Stein | k.A. |
| Herr Karl-Heinz Kolb | Vertreter Stadtwerke Neustadt/Aisch | k.A. |
| Frau Mandy Schimmel | Vertreter Stadtwerke Waren | k.A. |
| Herr Volker Stegen | Vertreter Stadtwerke Soltau | k.A. |
| Herr Peter Storck | Vertreter Stadtwerke Bad Honnef | k.A. |
| Herr Jens Wiesemann (ab 13.11.2014) | k.A | k.A. |

¹ Angegeben ist die Funktion, aufgrund derer das AR-Mitglied entsandt wird.

15.4.3 Geschäftsführung

| Mitglieder | Name |
|------------------------|----------------------------------|
| Geschäftsführer | Herr Volker Reiners, Norderstedt |

15.5 Offenlegung der Bezüge der Geschäftsführung

| Mitglieder des geschäftsführenden Unternehmensorgans | Ausübung Wahlrecht § 286 Abs. 4 HGB | Gesamtbezüge 2014 in T€ ¹ |
|--|-------------------------------------|--------------------------------------|
| Herr Volker Reiners | Ja | - |

¹ Gesamtbezüge im Sinne des § 285 Nr. 9 a HGB

15.6 Wirtschaftliche Verhältnisse

15.6.1 Vermögenslage - Aktiva

| Pos-Nr. | Bilanz-Position A k t i v a | 2014 in T€ | 2013 in T€ | Abweichung in | |
|---------|--|---------------|---------------|------------------|--------------|
| | | | | T€ | % |
| | A. Anlagevermögen | | | | |
| 01 | I. Immaterielle Vermögensgegenstände | 0 | 0 | 0 | - |
| 02 | II. Sachanlagen | 0 | 0 | 0 | - |
| 03 | III. Finanzanlagen | 0 | 0 | 0 | - |
| 04 | Summe Anlagevermögen | 0 | 0 | 0 | - |
| | B. Umlaufvermögen | | | | |
| 06 | I. Vorräte | 1.155 | 772 | 383 | 49,6 |
| 07 | II. Forderungen u. sonst. Vermögensgegenstände | 1.533 | 97 | 1.436 | 1.480,4 |
| 08 | III. Wertpapiere | 0 | 0 | 0 | - |
| 09 | IV. Kassenbestand u. Guthaben bei Kreditinstituten | 556 | 616 | -60 | -9,7 |
| 10 | Summe Umlaufvermögen | 3.244 | 1.485 | 1.759 | 118,5 |
| 11 | Summe Rechnungsabgrenzungsposten | 0 | 0 | 0 | - |
| 12 | Bilanzsumme A k t i v a | 3.244 | 1.485 | 1.759 | 118,5 |

15.6.2 Vermögenslage - Passiva

| Pos-Nr. | Bilanz-Position P a s s i v a | 2014 in T€ | 2013 in T€ | Abweichung in | |
|---------|---|---------------|---------------|------------------|--------------|
| | | | | T€ | % |
| | A. Eigenkapital | | | | |
| 01 | I. Gezeichnetes Kapital | 83 | 83 | 0 | 0,0 |
| 02 | II. Kapitalrücklage | 0 | 0 | 0 | - |
| 03 | III. Gewinnrücklagen | 19 | 19 | 0 | 0,0 |
| 04 | IV. Gewinn-/Verlustvortrag | 0 | 0 | 0 | - |
| 05 | V. Jahresüberschuß/-fehlbetrag | 7 | 7 | 0 | 0,0 |
| 06 | Summe Eigenkapital | 109 | 109 | 0 | 0,0 |
| 07 | Summe Rückstellungen | 617 | 379 | 238 | 62,8 |
| 08 | Summe Verbindlichkeiten | 2.518 | 998 | 1.520 | 152,3 |
| 09 | Summe Rechnungsabgrenzungsposten | 0 | 0 | 0 | - |
| 10 | Bilanzsumme P a s s i v a | 3.244 | 1.485 | 1.759 | 118,5 |

15.6.3 Ertragslage

| Pos-Nr. | GuV-Position | 2014 in T€ | 2013 in T€ | Abweichung | |
|-----------|--------------------------------------|---------------|---------------|--------------|-------------|
| | | | | T€ | in % |
| 01 | Umsatzerlöse | 5.063 | 3.292 | 1.771 | 53,8 |
| 02 | Sonstige betriebliche Erträge | 1 | 150 | -149 | -99,3 |
| 03 | Betriebserträge | 5.064 | 3.442 | 1.622 | 47,1 |
| 04 | Materialaufwand | 4.499 | 3.025 | 1.474 | 48,7 |
| 05 | Personalaufwand | 0 | 0 | 0 | - |
| 06 | Abschreibungen | 0 | 0 | 0 | - |
| 07 | Zinsen und ähnliche Aufwendungen | 0 | 0 | 0 | - |
| 08 | Sonstige betriebliche Aufwendungen | 554 | 406 | 148 | 36,5 |
| 09 | Betriebliche Aufwendungen | 5.054 | 3.431 | 1.623 | 47,3 |
| 10 | Betriebsergebnis | 11 | 11 | 0 | 0,0 |
| 11 | Sonstige Zinsen und ähnliche Erträge | 0 | 0 | 0 | - |
| 12 | Steuern vom Einkommen und Ertrag | 4 | 4 | 0 | 0,0 |
| 13 | Jahresergebnis | 7 | 7 | 0 | 0,0 |

15.7 Kreditaufnahme

| Pos.-Nr. | Position | 2014 in T€ | 2013 in T€ | Abweichung | |
|----------|---|---------------|---------------|------------|------|
| | | | | T€ | in % |
| 01 | Verbindlichkeiten geg. Kreditinstituten | 0 | 0 | 0 | - |
| 02 | davon kurzfristige Verbindlichkeiten ¹ | 0 | 0 | 0 | - |
| 03 | Verbindlichkeiten geg. Stadt Bamberg | 0 | 0 | 0 | - |

¹ mit einer Restlaufzeit bis zu einem Jahr

16. Stadtbau GmbH Bamberg

16.1 Stammdaten

| | |
|------------------------------|---|
| Firma | Stadtbau GmbH Bamberg |
| Sitz | Bamberg |
| Adresse | E.T.A.-Hoffmann-Platz 2, 96047 Bamberg |
| Handelsregister | HR B 99, Amtsgericht Bamberg |
| Stammkapital | 11.513.000,- € |
| Geschäftsjahr | Das Geschäftsjahr ist das Kalenderjahr. |
| Rechtliche Grundlagen | Die Gesellschaft wurde am 06.06.1921 gegründet. Es gilt der Gesellschaftsvertrag in seiner Fassung vom 08.08.2011 (Eintragung ins Handelsregister am 11.08.2011). |

16.2 Beteiligungsverhältnisse

| Gesellschafter | Geschäftsanteil in € | Anteil in % |
|----------------|----------------------|-------------|
| Stadt Bamberg | 11.513.000,- | 100,0 |

16.3 Öffentlicher Zweck

Gegenstand des Unternehmens ist vorrangig die sichere und sozial verantwortbare Wohnungsvergung der breiten Schichten der Bevölkerung. Die Gesellschaft errichtet, betreut, bewirtschaftet und verwaltet Bauten in allen Rechts- und Nutzungsformen, darunter Eigenheime und Eigentumswohnungen. Sie kann außerdem alle im Bereich der Wohnungswirtschaft, des Städtebaus und der Infrastruktur anfallenden Aufgaben übernehmen, Grundstücke erwerben, belasten und veräußern sowie Erbbaurechte ausgeben. Sie kann Gemeinschaftsanlagen und Folgeeinrichtungen, Läden und Gewerbebauten, soziale, wirtschaftliche und kulturelle Einrichtungen und Dienstleistungen bereitstellen.

Die Gesellschaft erbringt damit im wesentlichen Leistungen, die zum eigenen Wirkungskreis der Gemeinden im Sinne des Art. 83 Abs. 1 BV bzw. Art. 57 Abs. 1 GO gehören.

16.4 Organe

16.4.1 Gesellschafterversammlung

| Gesellschafter | vertreten durch | Stimmanteile in % |
|----------------|-------------------|-------------------|
| Stadt Bamberg | Oberbürgermeister | 100,0 |

16.4.2 Aufsichtsrat

| Mitglieder | Funktion ¹ | Beruf |
|--|-----------------------|----------------------------|
| Vorsitzender | | |
| Herr Andreas Starke | Oberbürgermeister | Oberbürgermeister |
| 1. Stellv. Vorsitzender | | |
| Herr Klaus Gallenz (bis 30.04.2016) | Stadtrat | Sonderschulrektor a.D. |
| Frau Elfriede Eichfelder (ab 01.05.2016) | Stadträtin | Kfm. Angestellte i.R. |
| 2. Stellv. Vorsitzender | | |
| Frau Karin Gottschall | Stadträtin | Hausfrau |
| Weitere Mitglieder | | |
| Frau Monika Bieber (bis 30.04.2014) | Stadträtin | Oberstudienrätin |
| Frau Barbara Blecha (bis 30.04.2014) | Stadträtin | Krankenschwester |
| Herr Michael Bosch (ab 01.05.2014) | Stadtrat | Schlossermeister |
| Herr Pankraz Deuber (bis 30.04.2014) | Stadtrat | Gärtner |
| Frau Ulrike Heucken (bis 30.04.2014) | Stadträtin | Geschäftsführerin |
| Herr Felix Holland (ab 01.05.2014) | Stadtrat | Krankenpfleger |
| Herr Markus Huml (ab 01.05.2014) | Stadtrat | Fachanwalt für Steuerrecht |
| Herr Michael Kalb (ab 01.05.2014) | Stadtrat | Metzgermeister |
| Frau Christiane Laaser (ab 01.05.2014) | Stadträtin | Rechtliche Betreuerin |
| Herr Herbert Lauer | Stadtrat | Altoberbürgermeister |
| Frau Ursula Sowa | Stadträtin | Dipl.-Ing., Architektin |
| Herr Norbert Tscherner | Stadtrat | Bauunternehmer |
| Herr Werner Hipelius (bis 30.04.2014) | Kulturreferent | Bürgermeister |
| Herr Dr. Christian Lange (ab 01.05.2014) | Kulturreferent | Bürgermeister |
| Herr Bertram Felix | Finanzreferent | Berufsmäßiger Stadtrat |
| Herr Thomas Beese | Baureferent | Berufsmäßiger Stadtrat |

¹ Angegeben ist die Funktion, aufgrund derer das AR-Mitglied entsandt wird.

16.4.3 Geschäftsführung

| Mitglieder | Name |
|------------------------|--|
| Geschäftsführer | |
| | Herr Direktor Heinrich Kemmer (bis 30.09.2014) |
| | Herr Veit Bergmann (ab 01.06.2014) |
| Einzelprokura | |
| | Frau Isolde Nüßlein |
| | Herr Holger Maennel |

16.5 Offenlegung der Bezüge der Geschäftsführung

| Mitglieder des geschäftsführenden Unternehmensorgans | Ausübung Wahlrecht § 286 Abs. 4 HGB | Gesamtbezüge 2014 in T€ ¹ |
|--|-------------------------------------|--------------------------------------|
| Herr Direktor Heinrich Kemmer (bis 30.09.2014) | Ja | 121 |
| Herr Veit Bergmann (ab 01.06.2014) | Ja | 83 |

¹ Gesamtbezüge im Sinne des § 285 Nr. 9 a HGB für Stadtbau GmbH und BGS. Die Angabe erfolgt aufgrund einer entsprechenden Erklärung im Geschäftsführervertrag.

16.6 Wirtschaftliche Verhältnisse

16.6.1 Vermögenslage - Aktiva

| Pos-Nr. | Bilanz-Position A k t i v a | 2014 in T€ | 2013 in T€ | Abweichung in | |
|---------|--|----------------|----------------|------------------|--------------|
| | | | | T€ | % |
| | A. Anlagevermögen | | | | |
| 01 | I. Immaterielle Vermögensgegenstände | 2 | 3 | -1 | -33,3 |
| 02 | II. Sachanlagen | 129.966 | 127.156 | 2.810 | 2,2 |
| 03 | III. Finanzanlagen | 2.125 | 2.883 | -758 | -26,3 |
| 04 | Summe Anlagevermögen | 132.093 | 130.042 | 2.051 | 1,6 |
| | B. Umlaufvermögen | | | | |
| 05 | I. Verkaufsgrundstücke und andere Vorräte | 9.008 | 6.531 | 2.477 | 37,9 |
| 06 | II. Forderungen u. sonst. Vermögensgegenstände | 2.446 | 2.207 | 239 | 10,8 |
| 07 | III. Wertpapiere | 0 | 0 | 0 | - |
| 08 | IV. Kassenbestand u. Guthaben bei Kreditinstituten | 2.330 | 1.372 | 958 | 69,8 |
| 09 | Summe Umlaufvermögen | 13.784 | 10.110 | 3.674 | 36,3 |
| 10 | Summe Rechnungsabgrenzungsposten | 42 | 56 | -14 | -25,0 |
| 11 | Bilanzsumme A k t i v a | 145.919 | 140.209 | 5.710 | 4,1 |

16.6.2 Vermögenslage - Passiva

| Pos-Nr. | Bilanz-Position P a s s i v a | 2014 in T€ | 2013 in T€ | Abweichung in | |
|---------|---|----------------|----------------|------------------|-------------|
| | | | | T€ | % |
| | A. Eigenkapital | | | | |
| 01 | I. Gezeichnetes Kapital | 11.513 | 11.513 | 0 | 0,0 |
| 02 | II. Kapitalrücklage | 1.000 | 1.000 | 0 | 0,0 |
| 03 | III. Gewinnrücklagen | 13.042 | 11.917 | 1.125 | 9,4 |
| 04 | IV. Gewinn-/Verlustvortrag | 0 | 0 | 0 | - |
| 05 | V. Jahresüberschuß/-fehlbetrag | 304 | 1.216 | -912 | -75,0 |
| 06 | VI. Einstellung in Rücklagen | -30 | -122 | 92 | -75,4 |
| 07 | Summe Eigenkapital | 25.828 | 25.524 | 304 | 1,2 |
| 08 | Summe Sonderposten für Investitionszuschüsse | 15.746 | 15.312 | 434 | 2,8 |
| 09 | Summe Rückstellungen | 2.828 | 2.959 | -131 | -4,4 |
| 10 | Summe Verbindlichkeiten | 101.361 | 96.276 | 5.085 | 5,3 |
| 11 | Summe Rechnungsabgrenzungsposten | 156 | 137 | 19 | 13,9 |
| 12 | Bilanzsumme P a s s i v a | 145.919 | 140.209 | 5.710 | 4,1 |

16.6.3 Ertragslage

| Pos-Nr. | GuV-Position | 2014 in T€ | 2013 in T€ | Abweichung | |
|-----------|---|---------------|---------------|--------------|--------------|
| | | | | T€ | in % |
| 01 | Umsatzerlöse | 19.093 | 18.540 | 553 | 3,0 |
| 02 | Sonstige betriebliche Erträge ¹ | 5.230 | 2.563 | 2.667 | 104,1 |
| 03 | Betriebserträge | 24.323 | 21.103 | 3.220 | 15,3 |
| 04 | Materialaufwand | 15.196 | 11.240 | 3.956 | 35,2 |
| 05 | Personalaufwand | 1.909 | 1.720 | 189 | 11,0 |
| 06 | Abschreibungen | 2.876 | 3.113 | -237 | -7,6 |
| 07 | Zinsen und ähnliche Aufwendungen | 2.642 | 2.698 | -56 | -2,1 |
| 08 | Sonstige betriebliche Aufwendungen ² | 1.363 | 1.276 | 87 | 6,8 |
| 09 | Betriebliche Aufwendungen | 23.986 | 20.047 | 3.939 | 19,6 |
| 10 | Betriebsergebnis | 337 | 1.056 | -719 | -68,1 |
| 11 | Sonstige Zinsen und ähnliche Erträge | 27 | 160 | -133 | -83,1 |
| 12 | Aufwendungen aus Verlustübernahme | 60 | 0 | 60 | - |
| 13 | Steuern vom Einkommen und Ertrag | 0 | 0 | 0 | - |
| 14 | Jahresergebnis³ | 304 | 1.216 | -912 | -75,0 |

¹ Hier sind die Positionen "Erhöhung des Bestandes an zum Verkauf bestimmten Grundstücken mit fertigen und unfertigen Bauten sowie unfertigen Leistungen" und "Andere aktivierte Eigenleistungen" mit zusammen 3.931 T€ (Vj. 503 T€) enthalten.

² In der Position "Sonstige betriebliche Aufwendungen" ist die Position "Sonstige Steuern" in Höhe von 396 T€ (Vj. 435 T€) enthalten.

³ Vom Jahresergebnis erfolgte die Einstellung in die satzungsmäßige Rücklage in Höhe von 30 T€ (Vj. 122 T€).

16.7 Kreditaufnahme

| Pos.-Nr. | Position | 2014 in T€ | 2013 in T€ | Abweichung | |
|----------|---|---------------|---------------|------------|-------|
| | | | | T€ | in % |
| 01 | Verbindlichkeiten geg. Kreditinstituten | 86.987 | 81.928 | 5.059 | 6,2 |
| 02 | davon kurzfristige Verbindlichkeiten ¹ | 16.591 | 11.979 | 4.612 | 38,5 |
| 03 | Verbindlichkeiten geg. Stadt Bamberg | 1.604 | 1.850 | -246 | -13,3 |

¹ mit einer Restlaufzeit bis zu einem Jahr

17. BGS – Bamberger Gesellschaft für Stadtentwicklung und Immobilienbetreuung GmbH

17.1 Stammdaten

| | |
|------------------------------|---|
| Firma | BGS - Bamberger Gesellschaft für Stadtentwicklung und Immobilienbetreuung GmbH |
| Sitz | Bamberg |
| Adresse | E.T.A.-Hoffmann-Platz 2, 96047 Bamberg |
| Handelsregister | HR B 5765, Amtsgericht Bamberg |
| Stammkapital | 150.000,- € |
| Geschäftsjahr | Das Geschäftsjahr ist das Kalenderjahr. |
| Rechtliche Grundlagen | Die Gesellschaft wurde aufgrund des entsprechenden Stadtratsbeschlusses vom 25.04.2007 mit notariellem Vertrag vom 03.05.2007 (URNr. B0503/2007, Notar Dr. Jens Eue, Bamberg) errichtet. Es gilt der Gesellschaftsvertrag in seiner Fassung vom 10.03.2008. |

17.2 Beteiligungsverhältnisse

| Gesellschafter | Geschäftsanteil in € | Anteil in % |
|-----------------------|----------------------|-------------|
| Stadtbau GmbH Bamberg | 150.000,- | 100,0 |

17.3 Öffentlicher Zweck

Gegenstand des Unternehmens ist

- die Durchführung von Entwicklungs- und Erschließungsmaßnahmen nach § 165 BauGB,
- die Betätigung als Sanierungsträgerin i.S.v. § 158 BauGB
- die Verwaltung und Betreuung von Bauten und Bauvorhaben für die Stadt Bamberg, deren Tochterunternehmen sowie fremde Dritte, soweit dabei ein öffentliches Interesse besteht
- der Betrieb von Einrichtungen im Auftrag der Stadt Bamberg
- die Erbringung von Hausmeistertätigkeiten und sonstigen Immobiliendienstleistungen für die Stadtbau GmbH Bamberg und deren Gesellschafterin Stadt Bamberg sowie für alle mit der Gesellschaft und der Gesellschafterin verbundenen Unternehmen und Einrichtungen

Die Gesellschaft erbringt damit im wesentlichen Leistungen, die zum eigenen Wirkungskreis der Gemeinden im Sinne des Art. 83 Abs. 1 BV bzw. Art. 57 Abs. 1 GO gehören.

17.4 Organe

17.4.1 Gesellschafterversammlung

| Gesellschafter | vertreten durch | Stimmanteile in % |
|-----------------------|-----------------|-------------------|
| Stadtbau GmbH Bamberg | Geschäftsführer | 100,0 |

17.4.2 Aufsichtsrat

| Mitglieder | Funktion ¹ | Beruf |
|--|-----------------------|----------------------------|
| Vorsitzender | | |
| Herr Andreas Starke | Oberbürgermeister | Oberbürgermeister |
| 1. Stellv. Vorsitzender | | |
| Herr Klaus Gallenz (bis 30.04.2014) | Stadtrat | Sonderschullektor a.D. |
| Frau Elfriede Eichfelder (ab 01.05.2014) | Stadtrat | Kaufm. Angestellte i.R. |
| 2. Stellv. Vorsitzender | | |
| Frau Karin Gottschall | Stadträtin | Hausfrau |
| Weitere Mitglieder | | |
| Frau Monika Bieber (bis 30.04.2014) | Stadträtin | Oberstudienrätin |
| Frau Barbara Blecha (bis 30.04.2014) | Stadträtin | Krankenschwester |
| Herr Michael Bosch (ab 01.05.2014) | Stadtrat | Schlossermeister |
| Herr Pankraz Deuber (bis 30.04.2014) | Stadtrat | Gärtner |
| Frau Ulrike Heucken (bis 30.04.2014) | Stadträtin | Geschäftsführerin |
| Herr Felix Holland (ab 01.05.2014) | Stadtrat | Krankenpfleger |
| Herr Markus Huml (ab 01.05.2014) | Stadtrat | Fachanwalt für Steuerrecht |
| Herr Michael Kalb (ab 01.05.2014) | Stadtrat | Metzgermeister |
| Frau Christiane Laaser (ab 01.05.2014) | Stadträtin | Rechtliche Betreuerin |
| Herr Herbert Lauer | Stadtrat | Altoberbürgermeister |
| Frau Ursula Sowa | Stadträtin | Dipl.-Ing., Architektin |
| Herr Norbert Tscherner | Stadtrat | Bauunternehmer |
| Herr Werner Hipelius (bis 30.04.2014) | Kulturreferent | Bürgermeister |
| Herr Dr. Christian Lange (ab 01.05.2014) | Kulturreferent | Bürgermeister |
| Herr Bertram Felix | Finanzreferent | Berufsmäßiger Stadtrat |
| Herr Thomas Beese | Baureferent | Berufsmäßiger Stadtrat |

¹ Angegeben ist die Funktion, aufgrund derer das AR-Mitglied entsandt wird.

17.4.3 Geschäftsführung

| Mitglieder | Name |
|------------------------|--|
| Geschäftsführer | |
| | Herr Direktor Heinrich Kemmer (bis 30.09.2014) |
| | Herr Veit Bergmann (ab 01.06.2014) |

17.5 Offenlegung der Bezüge der Geschäftsführung

| Mitglieder des geschäftsführenden Unternehmensorgans | Ausübung Wahlrecht § 286 Abs. 4 HGB | Gesamtbezüge 2014 in T€ ¹ |
|--|-------------------------------------|--------------------------------------|
| Herr Direktor Heinrich Kemmer (bis 30.09.2014) | Ja | 121 |
| Herr Veit Bergmann (ab 01.06.2014) | Ja | 83 |

¹ Gesamtbezüge im Sinne des § 285 Nr. 9 a HGB für Stadtbau GmbH und BGS. Die Angabe erfolgt aufgrund einer entsprechenden Erklärung im Geschäftsführervertrag.

17.6 Wirtschaftliche Verhältnisse

17.6.1 Vermögenslage - Aktiva

| Pos-Nr. | Bilanz-Position A k t i v a | 2014 in T€ | 2013 in T€ | Abweichung in | |
|---------|--|---------------|---------------|------------------|--------------|
| | | | | T€ | % |
| | A. Anlagevermögen | | | | |
| 01 | I. Immaterielle Vermögensgegenstände | 0 | 0 | 0 | - |
| 02 | II. Sachanlagen | 32 | 26 | 6 | 23,1 |
| 03 | III. Finanzanlagen | 0 | 0 | 0 | - |
| 04 | Summe Anlagevermögen | 32 | 26 | 6 | 23,1 |
| | B. Umlaufvermögen | | | | |
| 06 | I. Verkaufsgrundstücke und andere Vorräte | 0 | 0 | 0 | - |
| 07 | II. Forderungen u. sonst. Vermögensgegenstände | 191 | 234 | -43 | -18,4 |
| 08 | III. Wertpapiere | 0 | 0 | 0 | - |
| 09 | IV. Kassenbestand u. Guthaben bei Kreditinstituten | 89 | 22 | 67 | 304,5 |
| 10 | Summe Umlaufvermögen | 279 | 257 | 22 | 8,6 |
| 11 | Summe Rechnungsabgrenzungsposten | 3 | 1 | 2 | 200,0 |
| 12 | Bilanzsumme A k t i v a | 313 | 284 | 29 | 10,2 |

17.6.2 Vermögenslage - Passiva

| Pos-Nr. | Bilanz-Position P a s s i v a | 2014 in T€ | 2013 in T€ | Abweichung in | |
|---------|---|---------------|---------------|------------------|-------------|
| | | | | T€ | % |
| | A. Eigenkapital | | | | |
| 01 | I. Gezeichnetes Kapital | 150 | 150 | 0 | 0,0 |
| 02 | II. Kapitalrücklage | 0 | 0 | 0 | - |
| 03 | III. Gewinnrücklagen | 0 | 0 | 0 | - |
| 04 | IV. Gewinn-/Verlustvortrag | 0 | 0 | 0 | - |
| 05 | V. Jahresüberschuß/-fehlbetrag | 0 | 0 | 0 | - |
| 06 | VI. Einstellung in Rücklagen | 0 | 0 | 0 | - |
| 07 | Summe Eigenkapital | 150 | 150 | 0 | 0,0 |
| 08 | Summe Sonderposten für Investitionszuschüsse | 0 | 0 | 0 | - |
| 09 | Summe Rückstellungen | 25 | 21 | 4 | 19,0 |
| 10 | Summe Verbindlichkeiten | 139 | 113 | 26 | 23,0 |
| 11 | Summe Rechnungsabgrenzungsposten | 0 | 0 | 0 | - |
| 12 | Bilanzsumme P a s s i v a | 313 | 284 | 29 | 10,2 |

17.6.3 Ertragslage

| Pos-Nr. | GuV-Position | 2014 in T€ | 2013 in T€ | Abweichung | |
|-----------|---|---------------|---------------|------------|---------------|
| | | | | T€ | in % |
| 01 | Umsatzerlöse | 1.097 | 1.122 | -25 | -2,2 |
| 02 | Sonstige betriebliche Erträge | 20 | 28 | -8 | -28,6 |
| 03 | Betriebserträge | 1.117 | 1.150 | -33 | -2,9 |
| 04 | Materialaufwand | 721 | 661 | 60 | 9,1 |
| 05 | Personalaufwand | 347 | 362 | -15 | -4,1 |
| 06 | Abschreibungen | 10 | 7 | 3 | 42,9 |
| 07 | Zinsen und ähnliche Aufwendungen | 0 | 0 | 0 | - |
| 08 | Sonstige betriebliche Aufwendungen ¹ | 99 | 94 | 5 | 5,3 |
| 09 | Betriebliche Aufwendungen | 1.177 | 1.124 | 53 | 4,7 |
| 10 | Betriebsergebnis | -60 | 26 | -86 | -330,8 |
| 11 | Sonstige Zinsen und ähnliche Erträge | 0 | 0 | 0 | - |
| 12 | Außerordentliche Aufwendungen | 0 | 0 | 0 | - |
| 13 | Steuern vom Einkommen und Ertrag | 0 | 0 | 0 | - |
| 14 | Jahresergebnis (vor Ergebnisabführung) | -60 | 26 | -86 | -330,8 |
| 15 | Aufwendungen aus Gewinnabführungsvertrag | -60 | 26 | -86 | -330,8 |
| 16 | Jahresergebnis (nach Ergebnisabführung) | 0 | 0 | 0 | - |

¹ In der Position "Sonstige betriebliche Aufwendungen" ist die Position "Sonstige Steuern" in Höhe von 1,8 T€ (Vj. 1,8 T€) enthalten.

17.7 Kreditaufnahme

| Pos-Nr. | Position | 2014 in T€ | 2013 in T€ | Abweichung | |
|---------|---|---------------|---------------|------------|------|
| | | | | T€ | in % |
| 01 | Verbindlichkeiten geg. Kreditinstituten | 0 | 0 | 0 | - |
| 02 | davon kurzfristige Verbindlichkeiten ¹ | 0 | 0 | 0 | - |
| 03 | Verbindlichkeiten geg. Stadt Bamberg | 0 | 0 | 0 | - |

¹ mit einer Restlaufzeit bis zu einem Jahr

18. SOPHIA Franken GmbH & Co. KG

18.1 Stammdaten

| | |
|------------------------------|--|
| Firma | SOPHIA Franken GmbH & Co. KG |
| Sitz | Bamberg |
| Adresse | Maria-Ward-Str. 8, 96047 Bamberg |
| Handelsregister | HR A 10460, Amtsgericht Bamberg |
| Kommanditkapital | 225.000,- € |
| Geschäftsjahr | Das Geschäftsjahr ist das Kalenderjahr. |
| Rechtliche Grundlagen | Die Gesellschaft wurde mit Vertrag vom 29.10.2004 errichtet. Es gilt der Gesellschaftsvertrag in seiner Fassung vom 29.10.2007. Komplementär ist die SOPHIA living network GmbH, Bamberg. |

18.2 Beteiligungsverhältnisse

| Gesellschafter | Geschäftsanteil in € ¹ | Anteil in % |
|--|-----------------------------------|-------------|
| Komplementär | | |
| SOPHIA living network GmbH, Bamberg | 0,- | 0,0 |
| Kommanditisten | | |
| Stadtbau GmbH Bamberg | 25.000,- | 11,1 |
| Joseph-Stiftung, Bamberg | 50.000,- | 22,2 |
| Gemeinnützige Wohnungsbau- und Wohnungsförderungsgesellschaft der Stadt Coburg mbH, Coburg | 25.000,- | 11,1 |
| Wohnungsbaugenossenschaft Ilmenau/ Thüringen e.G. | 25.000,- | 11,1 |
| SeniVita Holding OHG, Bayreuth | 25.000,- | 11,1 |
| GeWoBau Erlangen Gemeinnützige Wohnungsbaugesellschaft der Stadt Erlangen mbH, Erlangen | 25.000,- | 11,1 |
| SOPHIA-Beteiligungs GbR, Bamberg | 25.000,- | 11,1 |
| WSG Wohn-Service-Gesellschaft mbH, Forchheim | 25.000,- | 11,1 |

¹ Die Haftenlagen der Kommanditisten stimmen mit den übernommenen Kommanditeinlagen überein.

18.3 Öffentlicher Zweck

Gegenstand des Unternehmens ist die Bereitstellung eines Service-Paketes zum Erhalt selbständigen Wohnens. Menschen sollen hierdurch länger in ihren bisherigen Wohnungen bleiben können. Dazu sollen unter Fortführung und Erweiterung des Modellprojektes SOPHIA neue technische Möglichkeiten entwickelt und eingebunden werden und verschiedene, diesen Zweck unterstützende Dienstleistungen aufgebaut und betrieben werden.

Die Gesellschaft erbringt damit ausschließlich Leistungen, die zum eigenen Wirkungskreis der Gemeinden im Sinne des Art. 83 Abs. 1 BV bzw. Art. 57 Abs. 1 GO gehören.

18.4 Organe

18.4.1 Gesellschafterversammlung

| Gesellschafter | vertreten durch | Stimmanteile in % |
|--|------------------|-------------------|
| Komplementär | | |
| SOPHIA living network GmbH | Geschäftsführer | 0,0 |
| Kommanditisten | | |
| Stadtbau GmbH Bamberg | Geschäftsführer | 11,1 |
| Joseph-Stiftung, Bamberg | Bevollmächtigter | 22,2 |
| Gemeinnützige Wohnungsbau- und Wohnungsförderungsgesellschaft der Stadt Coburg mbH, Coburg | Bevollmächtigter | 11,1 |
| Wohnungsbaugenossenschaft Ilmenau/Thüringen e.G. | Bevollmächtigter | 11,1 |
| SeniVita Holding OHG, Bayreuth | Bevollmächtigter | 11,1 |
| GeWoBau Erlangen Gemeinnützige Wohnungsbaugesellschaft der Stadt Erlangen mbH, Erlangen | Bevollmächtigter | 11,1 |
| SOPHIA-Beteiligungs GbR, Bamberg | Bevollmächtigter | 11,1 |
| WSG Wohn-Service-Gesellschaft mbH, Forchheim | Bevollmächtigter | 11,1 |

Der Komplementär hat nur ein Stimmrecht bei Beschlüssen, die den Gesellschaftsvertrag ändern. In diesen Fällen verfügt er über die Anzahl an Stimmen, die 5 % der Stimmen aller vorhandenen Kommanditisten entspricht (§ 8 Abs. 3 GV).

18.4.2 Beirat

Gem. § 9 GV kann sich die Gesellschaft einen Beirat geben. Die Mitglieder sind dabei aus der Mitte der Kommanditisten zu bestimmen. Die Gesellschafterversammlung erläßt für diesen Fall eine Geschäftsordnung für den Beirat.

18.4.3 Geschäftsführung

| Mitglieder | Name |
|--|--|
| Geschäftsführung | SOPHIA living network GmbH, Komplementär |
| Geschäftsführer des Komplementärs | Herr Anton Zahneisen, Bamberg |
| | Frau Sabine Brückner-Zahneisen, Bamberg |
| | Herr Gerhard Nunner, Walsdorf |
| | Herr Jürgen Nitschke, Fürth |

18.5 Offenlegung der Bezüge der Geschäftsführung

| Mitglieder des geschäftsführenden Unternehmensorgans | Ausübung Wahlrecht § 286 Abs. 4 HGB | Gesamtbezüge 2014 in T€ ¹ |
|--|-------------------------------------|--------------------------------------|
| SOPHIA Consulting GmbH | Ja | - |

¹ Gesamtbezüge im Sinne des § 285 Nr. 9 a HGB

18.6 Wirtschaftliche Verhältnisse

18.6.1 Vermögenslage - Aktiva

| Pos-Nr. | Bilanz-Position A k t i v a | 2014 in T€ | 2013 in T€ | Abweichung in | |
|---------|--|---------------|---------------|------------------|--------------|
| | | | | T€ | % |
| | A. Anlagevermögen | | | | |
| 01 | I. Immaterielle Vermögensgegenstände | 4 | 7 | -3 | -42,9 |
| 02 | II. Sachanlagen | 99 | 113 | -14 | -12,4 |
| 03 | III. Finanzanlagen | 0 | 0 | 0 | - |
| 04 | Summe Anlagevermögen | 103 | 120 | -17 | -14,2 |
| | B. Umlaufvermögen | | | | |
| 06 | I. Vorräte | 13 | 18 | -5 | -27,8 |
| 07 | II. Forderungen u. sonst. Vermögensgegenstände | 183 | 229 | -46 | -20,1 |
| 08 | III. Wertpapiere | 0 | 0 | 0 | - |
| 09 | IV. Kassenbestand u. Guthaben bei Kreditinstituten | 1 | 16 | -15 | -93,8 |
| 10 | Summe Umlaufvermögen | 197 | 263 | -66 | -25,1 |
| 11 | Summe Rechnungsabgrenzungsposten | 6 | 8 | -2 | -25,0 |
| 12 | Bilanzsumme A k t i v a | 306 | 391 | -85 | -21,7 |

18.6.2 Vermögenslage - Passiva

| Pos-Nr. | Bilanz-Position P a s s i v a | 2014 in T€ | 2013 in T€ | Abweichung in | |
|---------|---|---------------|---------------|------------------|--------------|
| | | | | T€ | % |
| | A. Kommanditkapital | | | | |
| 01 | I. Festkapital | 160 | 154 | 6 | 3,9 |
| 02 | II. Gewinnanteile | 0 | 0 | 0 | - |
| 03 | III. Verlustanteile | 0 | 0 | 0 | - |
| 04 | Summe Eigenkapital | 160 | 154 | 6 | 3,9 |
| 05 | Summe Rückstellungen | 11 | 15 | -4 | -26,7 |
| 06 | Summe Verbindlichkeiten | 133 | 222 | -89 | -40,1 |
| 07 | Summe Rechnungsabgrenzungsposten | 2 | 0 | 2 | - |
| 08 | Bilanzsumme P a s s i v a | 306 | 391 | -85 | -21,7 |

18.6.3 Ertragslage

Nach § 18 des Gesellschaftsvertrages ist eine Veröffentlichung von Ergebnissen nur mit Zustimmung der Gesellschafter zulässig. Da es sich bei der Gesellschaft um eine kleine Kapitalgesellschaft i.S.v. § 267 Abs. 1 HGB handelt, ist die Offenlegung der Gewinn- und Verlustrechnung auch nicht gesetzlich geboten. Von der Darstellung der Ertragslage im Beteiligungsbericht wird daher abgesehen.

18.7 Kreditaufnahme

| Pos.- Nr. | Position | 2014 in T€ | 2013 in T€ | Abweichung | |
|--------------|---|---------------|---------------|------------|---------|
| | | | | T€ | in % |
| 01 | Verbindlichkeiten geg. Kreditinstituten | 23 | 12 | 11 | 91,7 |
| 02 | davon kurzfristige Verbindlichkeiten ¹ | 21 | 5 | 16 | 320,0 |
| 03 | Verbindlichkeiten geg. Stadt Bamberg | 0 | 0 | 0 | - |

¹ mit einer Restlaufzeit bis zu einem Jahr

19. Bamberg Arena GmbH

19.1 Stammdaten

| | |
|------------------------------|---|
| Firma | Bamberg Arena GmbH |
| Sitz | Bamberg |
| Adresse | E.T.A.-Hoffmann-Platz 2, 96047 Bamberg |
| Handelsregister | HR B 6832, Amtsgericht Bamberg |
| Stammkapital | 50.000,- € |
| Geschäftsjahr | Das Geschäftsjahr ist das Kalenderjahr. |
| Rechtliche Grundlagen | Die Gesellschaft wurde aufgrund des entsprechenden Stadtratsbeschlusses vom 29.09.2010 mit notariellem Vertrag vom 30.09.2010 (URNr. B 1192/2010, Notar Dr. Jens Eue, Bamberg) errichtet. Es gilt der Gesellschaftsvertrag in seiner Fassung vom 30.09.2010. |

19.2 Beteiligungsverhältnisse

| Gesellschafter | Geschäftsanteil in € | Anteil in % |
|------------------------------|----------------------|-------------|
| Stadt Bamberg | 17.000,- | 34,0 |
| STWB Stadtwerke Bamberg GmbH | 16.500,- | 33,0 |
| Stadtbau GmbH Bamberg | 16.500,- | 33,0 |

19.3 Öffentlicher Zweck

Gegenstand des Unternehmens ist der Erwerb sowie die Verwaltung und Vermietung von Grundbesitz für die Stadt Bamberg oder ihre Tochterunternehmen. Insbesondere erwirbt, verwaltet und vermietet die Gesellschaft die Mehrzweckhalle in Bamberg, Forchheimer Str. 15, sowie die zugehörigen Umgriffsflächen dieser Halle wie Grünflächen, Parkplätze, etc.

Die Gesellschaft erbringt damit ausschließlich Leistungen, die im weiteren Sinne zum eigenen Wirkungskreis der Gemeinden im Sinne des Art. 83 Abs. 1 BV bzw. Art. 57 Abs. 1 GO gehören.

19.4 Organe

19.4.1 Gesellschafterversammlung

| Gesellschafter | vertreten durch | Stimmanteile in % |
|------------------------------|-------------------|-------------------|
| Stadt Bamberg | Oberbürgermeister | 34,0 |
| STWB Stadtwerke Bamberg GmbH | Geschäftsführer | 33,0 |
| Stadtbau GmbH Bamberg | Geschäftsführer | 33,0 |

19.4.2 Aufsichtsrat

| Mitglieder | Funktion ¹ | Beruf |
|--|-----------------------|-------------------------|
| Vorsitzender | | |
| Herr Andreas Starke | Oberbürgermeister | Oberbürgermeister |
| Stellv. Vorsitzender | | |
| Herr Werner Hipelius (bis 30.04.2014) | Stadtrat | Bürgermeister |
| Herr Prof. Dr. Gerhard Seitz (ab 01.05.2014) | Stadtrat | Facharzt für Pathologie |
| Weitere Mitglieder | | |
| Herr Armin Andres (bis 30.04.2014) | Stadtrat | Gastronom |
| Herr Stefan Hipelius (ab 01.05.2014) | Stadtrat | Geschäftsführer |
| Herr Herbert Lauer | Stadtrat | Altobürgermeister |
| Frau Anette Neumann (ab 01.05.2014) | Stadträtin | kaufm. Angestellte |
| Frau Ursula Sowa | Stadträtin | Dipl.-Ing. Architektin |
| Herr Klaus Stieringer (bis 30.04.2014) | Stadtrat | Geschäftsführer |
| Herr Peter Süß (ab 01.05.2014) | Stadtrat | Geschäftsführer |
| Herr Eddy Weiß (bis 30.04.2014) | Stadtrat | Gastronom |

¹ Angegeben ist die Funktion, aufgrund derer das AR-Mitglied entsandt wird.

19.4.3 Geschäftsführung

| Mitglieder | Name |
|------------------------|---------------------------------------|
| Geschäftsführer | |
| | Herr Heinrich Kemmer (bis 30.09.2014) |
| | Herr Veit Bergmann (ab 01.10.2014) |
| | Herr Klaus Rubach |
| Einzelprokura | |
| | Frau Dr. Cornelia Baer |
| | Herr Thomas Ott |

19.5 Offenlegung der Bezüge der Geschäftsführung

| Mitglieder des geschäftsführenden Unternehmensorgans | Ausübung Wahlrecht § 286 Abs. 4 HGB | Gesamtbezüge 2014 in T€ ¹ |
|--|-------------------------------------|--------------------------------------|
| Herr Heinrich Kemmer (bis 30.09.2014) | Nein | 0 |
| Herr Veit Bergmann (ab 01.10.2014) | Nein | 0 |
| Herr Klaus Rubach | Nein | 0 |

¹ Die Geschäftsführer sind unentgeltlich für die Gesellschaft tätig.

19.6 Wirtschaftliche Verhältnisse

19.6.1 Vermögenslage - Aktiva

| Pos-Nr. | Bilanz-Position A k t i v a | 2014 in T€ | 2013 in T€ | Abweichung in | |
|---------|--|---------------|---------------|------------------|--------------|
| | | | | T€ | % |
| | A. Anlagevermögen | | | | |
| 01 | I. Immaterielle Vermögensgegenstände | 0 | 0 | 0 | - |
| 02 | II. Sachanlagen | 5.893 | 4.906 | 987 | 20,1 |
| 03 | III. Finanzanlagen | 25 | 25 | 0 | 0,0 |
| 04 | Summe Anlagevermögen | 5.918 | 4.931 | 987 | 20,0 |
| | B. Umlaufvermögen | | | | |
| 05 | I. Vorräte | 0 | 0 | 0 | - |
| 07 | II. Forderungen u. sonst. Vermögensgegenstände | 539 | 122 | 417 | 341,8 |
| 08 | III. Wertpapiere | 0 | 0 | 0 | - |
| 09 | IV. Kassenbestand u. Guthaben bei Kreditinstituten | 140 | 22 | 118 | 536,4 |
| 10 | Summe Umlaufvermögen | 679 | 144 | 535 | 371,5 |
| 11 | Summe Rechnungsabgrenzungsposten | 0 | 0 | 0 | - |
| 12 | Bilanzsumme A k t i v a | 6.596 | 5.075 | 1.521 | 30,0 |

19.6.2 Vermögenslage – Passiva

| Pos-Nr. | Bilanz-Position P a s s i v a | 2014 in T€ | 2013 in T€ | Abweichung in | |
|---------|---|---------------|---------------|------------------|----------------|
| | | | | T€ | % |
| | A. Eigenkapital | | | | |
| 01 | I. Gezeichnetes Kapital | 50 | 50 | 0 | 0,0 |
| 02 | II. Kapitalrücklage | 3.000 | 3.000 | 0 | 0,0 |
| 03 | III. Gewinnrücklagen | 0 | 0 | 0 | - |
| 04 | IV. Gewinn-/Verlustvortrag | -384 | 12 | -396 | -3.300,0 |
| 05 | V. Jahresüberschuß/-fehlbetrag | 41 | -396 | 437 | -110,4 |
| 06 | Summe Eigenkapital | 2.708 | 2.666 | 42 | 1,6 |
| 07 | Summe Rückstellungen | 728 | 13 | 715 | 5.500,0 |
| 08 | Summe Verbindlichkeiten | 3.161 | 2.396 | 765 | 31,9 |
| 09 | Summe Rechnungsabgrenzungsposten | 0 | 0 | 0 | - |
| 10 | Bilanzsumme P a s s i v a | 6.596 | 5.075 | 1.521 | 30,0 |

19.6.3 Ertragslage

| Pos-Nr. | GuV-Position | 2014 in T€ | 2013 in T€ | Abweichung | |
|-----------|---|---------------|---------------|-------------|---------------|
| | | | | T€ | in % |
| 01 | Umsatzerlöse | 324 | 313 | 11 | 3,5 |
| 02 | Sonstige betriebliche Erträge | 45 | 0 | 45 | - |
| 03 | Betriebserträge | 369 | 313 | 56 | 17,9 |
| 04 | Materialaufwand | 238 | 200 | 38 | 19,0 |
| 05 | Personalaufwand | 0 | 0 | 0 | - |
| 06 | Abschreibungen | 234 | 143 | 91 | 63,6 |
| 07 | Zinsen und ähnliche Aufwendungen | 50 | 27 | 23 | 85,2 |
| 08 | Sonstige betriebliche Aufwendungen ¹ | 72 | 285 | -213 | -74,7 |
| 09 | Aufwendungen aus Verlustübernahme | 0 | 54 | -54 | -100,0 |
| 10 | Betriebliche Aufwendungen | 593 | 709 | -116 | -16,4 |
| 11 | Betriebsergebnis | -224 | -396 | 172 | -43,4 |
| 12 | Sonstige Zinsen und ähnliche Erträge | 0 | 0 | 0 | - |
| 13 | Außerordentliche Aufwendungen | 0 | 0 | 0 | - |
| 14 | Steuern vom Einkommen und Ertrag | 0 | 0 | 0 | - |
| 15 | Erträge aus Gewinnabführungsvertrag | 266 | 0 | 0 | - |
| 16 | Jahresergebnis | 41 | -396 | 437 | -110,4 |

¹ In der Position "Sonstige betriebliche Aufwendungen" ist die Position "Sonstige Steuern" in Höhe von 48 T€ (Vj. 48 T€) enthalten.

19.7 Kreditaufnahme

| Pos-Nr. | Position | 2014 in T€ | 2013 in T€ | Abweichung | |
|---------|---|---------------|---------------|------------|------|
| | | | | T€ | in % |
| 01 | Verbindlichkeiten geg. Kreditinstituten | 0 | 0 | 0 | - |
| 02 | davon kurzfristige Verbindlichkeiten ¹ | 0 | 0 | 0 | - |
| 03 | Verbindlichkeiten geg. Stadt Bamberg | 1.830 | 950 | 880 | 92,6 |

¹ mit einer Restlaufzeit bis zu einem Jahr

20. BAB Bamberg Betriebsgesellschaft mbH

20.1 Stammdaten

| | |
|------------------------------|---|
| Firma | BAB Bamberg Arena Betriebsgesellschaft mbH |
| Sitz | Bamberg |
| Adresse | Mußstr. 1, 96047 Bamberg |
| Handelsregister | HR B 6833, Amtsgericht Bamberg |
| Stammkapital | 25.000,- € |
| Geschäftsjahr | Das Geschäftsjahr ist das Kalenderjahr. |
| Rechtliche Grundlagen | Die Gesellschaft wurde aufgrund des entsprechenden Stadtratsbeschlusses vom 29.09.2010 mit notariellem Vertrag vom 30.09.2010 (URNr. 1194/2010, Notar Dr. Jens Eue, Bamberg) errichtet. Es gilt der Gesellschaftsvertrag in seiner Fassung vom 30.09.2010. |

20.2 Beteiligungsverhältnisse

| Gesellschafter | Geschäftsanteil in € | Anteil in % |
|--------------------|----------------------|-------------|
| Bamberg Arena GmbH | 25.000 | 100,0 |

20.3 Öffentlicher Zweck

Gegenstand des Unternehmens ist, im der Betrieb der Mehrzweckhalle Bamberg und aller anderen damit zusammenhängenden Einrichtungen.

Die Gesellschaft erbringt damit ausschließlich Leistungen, die im weiteren Sinne zum eigenen Wirkungskreis der Gemeinden im Sinne des Art. 83 Abs. 1 BV bzw. Art. 57 Abs. 1 GO gehören.

20.4 Organe

20.4.1 Gesellschafterversammlung

| Gesellschafter | vertreten durch | Stimmanteile in % |
|--------------------|-----------------|-------------------|
| Bamberg Arena GmbH | Geschäftsführer | 100,0 |

20.4.2 Aufsichtsrat

| Mitglieder | Funktion ¹ | Beruf |
|---|------------------------------------|-----------------------------|
| Vorsitzender | | |
| Herr Andreas Starke | Oberbürgermeister | Oberbürgermeister |
| Stellv. Vorsitzender | | |
| Herr Werner Hipelius (bis 30.04.2014) | Kulturreferent | Bürgermeister |
| Herr Dr. Christian Lange (ab 01.05.2014) | Kulturreferent | Bürgermeister |
| Weitere Mitglieder | | |
| Herr Armin Andres (bis 30.04.2014) | Stadtrat | Gastronom |
| Frau Ulrike Heucken (bis 30.04.2014) | Stadträtin | Geschäftsführer |
| Frau Brigitte Kischel (bis 30.04.2014) | Stadträtin | Hauswirtschaftsmeisterin |
| Herr Prof. Dr. Gerhard Seitz (bis 30.04.2014) | Stadtrat | Arzt für Pathologie |
| Herr Klaus Stieringer (bis 30.04.2014) | Stadtrat | Geschäftsführer |
| Frau Petra Friedrich (ab 01.05.2014) | Stadträtin | Bautechnikerin |
| Herr Stefan Hipelius (ab 01.05.2014) | Stadträtin | Dipl.-Hdl., Geschäftsführer |
| Herr Peter Süß (ab 01.05.2014) | Stadtrat | Glasermeister |
| Herr Dieter Weinsheimer (ab 01.05.2014) | Stadtrat | Rektor |
| Frau Anette Neumann (ab 01.05.2014) | Stadträtin | Kfm. Angestellte |
| Herr Bertram Felix | Finanzreferent | Berufsmäßiger Stadtrat |
| Herr Veit Bergmann (ab 01.10.2014) | Geschäftsführer Bamberg Arena GmbH | Geschäftsführer |
| Herr Heinrich Kemmer (bis 30.09.2014) | Geschäftsführer Bamberg Arena GmbH | Geschäftsführer |
| Herr Klaus Rubach | Geschäftsführer Bamberg Arena GmbH | Geschäftsführer |

¹ Angegeben ist die Funktion, aufgrund derer das AR-Mitglied entsandt wird.

20.4.3 Geschäftsführung

| Mitglieder | Name |
|------------------------|------------------------|
| Geschäftsführer | Herr Horst Feulner |
| Einzelprokura | Herr Uwe Reichenberger |

20.5 Offenlegung der Bezüge der Geschäftsführung

| Mitglieder des geschäftsführenden Unternehmensorgans | Ausübung Wahlrecht § 286 Abs. 4 HGB | Gesamtbezüge 2014 in T€ ¹ |
|--|-------------------------------------|--------------------------------------|
| Herr Horst Feulner | Ja | 38 |

¹ Gesamtbezüge im Sinne des § 285 Nr. 9 a HGB. Die Angabe erfolgt aufgrund einer entsprechenden Erklärung im Geschäftsführervertrag.

20.6 Wirtschaftliche Verhältnisse

20.6.1 Vermögenslage - Aktiva

| Pos-Nr. | Bilanz-Position A k t i v a | 2014 in T€ | 2013 in T€ | Abweichung | |
|---------|--|---------------|---------------|------------|--------------|
| | | | | T€ | in % |
| | A. Anlagevermögen | | | | |
| 01 | I. Immaterielle Vermögensgegenstände | 0 | 0 | 0 | - |
| 02 | II. Sachanlagen | 18 | 14 | 4 | 28,6 |
| 03 | III. Finanzanlagen | 0 | 0 | 0 | - |
| 04 | Summe Anlagevermögen | 18 | 14 | 4 | 28,6 |
| | B. Umlaufvermögen | | | | |
| 05 | I. Vorräte | 0 | 0 | 0 | - |
| 07 | II. Forderungen u. sonst. Vermögensgegenstände | 222 | 454 | -232 | -51,1 |
| 08 | III. Wertpapiere | 0 | 0 | 0 | - |
| 09 | IV. Kassenbestand u. Guthaben bei Kreditinstituten | 273 | 106 | 167 | 157,5 |
| 10 | Summe Umlaufvermögen | 496 | 561 | -65 | -11,6 |
| 11 | Summe Rechnungsabgrenzungsposten | 0 | 0 | 0 | - |
| 12 | Bilanzsumme A k t i v a | 514 | 575 | -61 | -10,6 |

20.6.2 Vermögenslage – Passiva

| Pos-Nr. | Bilanz-Position P a s s i v a | 2014 in T€ | 2013 in T€ | Abweichung | |
|---------|---|---------------|---------------|------------|---------------|
| | | | | T€ | in % |
| | A. Eigenkapital | | | | |
| 01 | I. Gezeichnetes Kapital | 25 | 25 | 0 | 0,0 |
| 02 | II. Kapitalrücklage | 0 | 0 | 0 | - |
| 03 | III. Gewinnrücklagen | 0 | 0 | 0 | - |
| 04 | IV. Gewinn-/Verlustvortrag | 75 | 75 | 0 | 0,0 |
| 05 | V. Jahresüberschuß/-fehlbetrag | 0 | 0 | 0 | - |
| 06 | Summe Eigenkapital | 100 | 100 | 0 | 0,0 |
| 07 | Summe Rückstellungen | 41 | 31 | 10 | 32,3 |
| 08 | Summe Verbindlichkeiten | 373 | 347 | 26 | 7,5 |
| 09 | Summe Rechnungsabgrenzungsposten | 0 | 97 | -97 | -100,0 |
| 10 | Bilanzsumme P a s s i v a | 514 | 575 | -61 | -10,6 |

20.6.3 Ertragslage

| Pos-Nr. | GuV-Position | 2014 in T€ | 2013 in T€ | Abweichung | |
|-----------|---|---------------|---------------|------------|---------------|
| | | | | T€ | in % |
| 01 | Umsatzerlöse | 1.452 | 1.160 | 292 | 25,2 |
| 02 | Sonstige betriebliche Erträge | 21 | 3 | 18 | 600,0 |
| 03 | Betriebserträge | 1.472 | 1.163 | 309 | 26,6 |
| 04 | Materialaufwand | 0 | 0 | 0 | - |
| 05 | Personalaufwand | 380 | 291 | 89 | 30,6 |
| 06 | Abschreibungen | 7 | 7 | 0 | 0,0 |
| 07 | Zinsen und ähnliche Aufwendungen | 1 | 2 | -1 | -50,0 |
| 08 | Sonstige betriebliche Aufwendungen ¹ | 819 | 916 | -97 | -10,6 |
| 09 | Betriebliche Aufwendungen | 1.207 | 1.217 | -10 | -0,8 |
| 10 | Betriebsergebnis | 265 | -54 | 319 | -590,7 |
| 11 | Sonstige Zinsen und ähnliche Erträge | 0 | 0 | 0 | - |
| 12 | Außerordentliche Aufwendungen | 0 | 0 | 0 | - |
| 13 | Steuern vom Einkommen und Ertrag | 0 | 0 | 0 | - |
| 14 | Jahresergebnis (vor Ergebnisabführung) | 266 | -54 | 320 | -592,6 |
| 15 | Erträge aus Verlustübernahme | 0 | 54 | -54 | -100,0 |
| 16 | Aufwendungen aus Ergebnisabführung | 266 | 0 | 266 | - |
| 17 | Jahresergebnis (nach Ergebnisabführung) | 0 | 0 | 0 | - |

20.7 Kreditaufnahme

| Pos.-Nr. | Position | 2014 in T€ | 2013 in T€ | Abweichung | |
|----------|---|---------------|---------------|------------|--------|
| | | | | T€ | in % |
| 01 | Verbindlichkeiten geg. Kreditinstituten | 0 | 0 | 0 | - |
| 02 | davon kurzfristige Verbindlichkeiten ¹ | 0 | 0 | 0 | - |
| 03 | Verbindlichkeiten geg. Stadt Bamberg | 0 | 5 | -5 | -100,0 |

¹ mit einer Restlaufzeit bis zu einem Jahr

21. Bamberg Congress + Event GmbH

21.1 Stammdaten

| | |
|------------------------------|---|
| Firma | Bamberg Congress + Event GmbH |
| Sitz | Bamberg |
| Adresse | Mußstr. 1, 96047 Bamberg |
| Handelsregister | HR B 2261, Amtsgericht Bamberg |
| Stammkapital | 50.000,- DM (umgerechnet 25.564,59 €) |
| Geschäftsjahr | Das Geschäftsjahr ist das Kalenderjahr. |
| Rechtliche Grundlagen | Die Gesellschaft wurde aufgrund des entsprechenden Stadtratsbeschlusses vom 06.11.1991 mit notariellem Vertrag vom 16.07.1992 (URNr. 1452/1992, Notar Heinz-Wilhelm Hillmann, Bamberg) errichtet. Es gilt der Gesellschaftsvertrag in seiner Fassung vom 04.03.2010. |

21.2 Beteiligungsverhältnisse

| Gesellschafter | Geschäftsanteil in € | Anteil in % |
|----------------|----------------------|-------------|
| Stadt Bamberg | 25.564,59 | 100,0 |

21.3 Öffentlicher Zweck

Gegenstand des Unternehmens ist, im Auftrag der Stadt Bamberg den Konzert- und den Mehrzwecksaal im Hallenprojekt der Stadt Bamberg und alle anderen damit zusammenhängenden Einrichtungen ordnungsgemäß zu verwalten und zu betreiben.

Die Gesellschaft erbringt damit im wesentlichen Leistungen, die zum eigenen Wirkungskreis der Gemeinden im Sinne des Art. 83 Abs. 1 BV bzw. Art. 57 Abs. 1 GO gehören.

21.4 Organe

21.4.1 Gesellschafterversammlung

| Gesellschafter | vertreten durch | Stimmanteile in % |
|----------------|-------------------|-------------------|
| Stadt Bamberg | Oberbürgermeister | 100,0 |

21.4.2 Aufsichtsrat

| Mitglieder | Funktion ¹ | Beruf |
|---|-----------------------|-----------------------------|
| Vorsitzender | | |
| Herr Andreas Starke | Oberbürgermeister | Oberbürgermeister |
| Stellv. Vorsitzender | | |
| Herr Werner Hipelius (bis 30.04.2014) | Kulturreferent | Bürgermeister |
| Herr Dr. Christian Lange (ab 01.05.2014) | Kulturreferent | Bürgermeister |
| Weitere Mitglieder | | |
| Herr Armin Andres (bis 30.04.2014) | Stadtrat | Gastronom |
| Herr Marcus Axt | Intendant | Intendant |
| Herr Bertram Felix | Finanzreferent | Berufsmäßiger Stadtrat |
| Frau Petra Friedrich (ab 01.05.2014) | Stadtrat | Bautechnikerin |
| Herr Stefan Hipelius (ab 01.05.2014) | Stadtrat | Dipl.-Hdl., Geschäftsführer |
| Frau Ulrike Heucken (bis 30.04.2014) | Stadträtin | Geschäftsführerin |
| Frau Brigitte Kischel (bis 30.04.2014) | Stadträtin | Hauswirtschaftsmeisterin |
| Frau Annette Neumann (ab 01.05.2014) | Stadtrat | Kfm. Angestellte |
| Herr Prof. Dr. Gerhard Seitz (bis 30.04.2014) | Stadtrat | Arzt für Pathologie |
| Herr Klaus Stieringer (bis 30.04.2014) | Stadtrat | Geschäftsführer |
| Herr Peter Süß (ab 01.05.2014) | Stadtrat | Glasermeister |
| Herr Dieter Weinsheimer (ab 01.05.2014) | Stadtrat | Rektor |

¹ Angegeben ist die Funktion, aufgrund derer das AR-Mitglied entsandt wird.

21.4.3 Beirat

| Mitglieder | Funktion ¹ |
|----------------------------------|--|
| Herr Heribert Trunk | Präsident der Industrie- und Handelskammer von Oberfranken |
| Herr Thomas Zimmer | Präsident der Handwerkskammer von Oberfranken |
| Herr Prof. DDr. Godehard Ruppert | Rektor der Universität Bamberg |
| Herr Thomas Beese | Baureferent der Stadt Bamberg |

¹ Angegeben ist die Funktion, aufgrund derer das Beiratsmitglied entsandt wird.

21.4.4 Geschäftsführung

| Mitglieder | Name |
|------------------------|--------------------|
| Geschäftsführer | Herr Horst Feulner |

21.5 Offenlegung der Bezüge der Geschäftsführung

| Mitglieder des geschäftsführenden Unternehmensorgans | Ausübung Wahlrecht § 286 Abs. 4 HGB | Gesamtbezüge 2014 in T€ ¹ |
|--|-------------------------------------|--------------------------------------|
| Herr Horst Feulner | Ja | 170 |

¹ Gesamtbezüge im Sinne des § 285 Nr. 9 a HGB für BCE und BSG. Die Angabe erfolgt aufgrund einer entsprechenden Erklärung im Geschäftsführervertrag.

21.6 Wirtschaftliche Verhältnisse

21.6.1 Vermögenslage - Aktiva

| Pos-Nr. | Bilanz-Position A k t i v a | 2014 in T€ | 2013 in T€ | Abweichung | |
|---------|--|---------------|---------------|------------|--------------|
| | | | | T€ | in % |
| | A. Anlagevermögen | | | | |
| 01 | I. Immaterielle Vermögensgegenstände | 1 | 1 | 0 | 0,0 |
| 02 | II. Sachanlagen | 21 | 29 | -8 | -27,6 |
| 03 | III. Finanzanlagen | 53 | 53 | 0 | 0,0 |
| 04 | Summe Anlagevermögen | 74 | 84 | -10 | -11,9 |
| | B. Umlaufvermögen | | | | |
| 06 | I. Vorräte | 0 | 0 | 0 | - |
| 07 | II. Forderungen u. sonst. Vermögensgegenstände | 242 | 135 | 107 | 79,3 |
| 08 | III. Wertpapiere | 0 | 0 | 0 | - |
| 09 | IV. Kassenbestand u. Guthaben bei Kreditinstituten | 73 | 80 | -7 | -8,8 |
| 10 | Summe Umlaufvermögen | 315 | 214 | 101 | 47,2 |
| 11 | Summe Rechnungsabgrenzungsposten | 5 | 7 | -2 | -28,6 |
| 12 | Bilanzsumme A k t i v a | 395 | 305 | 90 | 29,5 |

21.6.2 Vermögenslage - Passiva

| Pos-Nr. | Bilanz-Position P a s s i v a | 2014 in T€ | 2013 in T€ | Abweichung | |
|---------|--|---------------|---------------|------------|--------------|
| | | | | T€ | in % |
| | A. Eigenkapital | | | | |
| 01 | I. Gezeichnetes Kapital | 26 | 26 | 0 | 0,0 |
| 02 | II. Kapitalrücklage | 0 | 0 | 0 | - |
| 03 | III. Gewinnrücklagen | 0 | 0 | 0 | - |
| 04 | IV. Gewinn-/Verlustvortrag | 112 | 115 | -3 | -2,6 |
| 05 | V. Jahresüberschuß/-fehlbetrag | 11 | -3 | 14 | -466,7 |
| 06 | Summe Eigenkapital | 148 | 137 | 11 | 8,0 |
| 07 | Summe Sonderposten für Zuschüsse u. Zulagen | 14 | 21 | -7 | -33,3 |
| 08 | Summe Rückstellungen | 115 | 76 | 39 | 51,3 |
| 09 | Summe Verbindlichkeiten | 118 | 71 | 47 | 66,2 |
| 10 | Summe Rechnungsabgrenzungsposten | 0 | 0 | 0 | - |
| 11 | Bilanzsumme P a s s i v a | 395 | 305 | 90 | 29,5 |

21.6.3 Ertragslage

| Pos-Nr. | GuV-Position | 2014 in T€ | 2013 in T€ | Abweichung | |
|-----------|---|---------------|---------------|------------|---------------|
| | | | | T€ | in % |
| 01 | Umsatzerlöse | 1.117 | 1.282 | -165 | -12,9 |
| 02 | Sonstige betriebliche Erträge | 9 | 7 | 2 | 28,6 |
| 03 | Erträge aus Gewinnabführung | 123 | 44 | 79 | 179,5 |
| 04 | Betriebserträge | 1.249 | 1.333 | -84 | -6,3 |
| 05 | Materialaufwand | 0 | 0 | 0 | - |
| 06 | Personalaufwand | 627 | 624 | 3 | 0,5 |
| 07 | Abschreibungen | 12 | 11 | 1 | 9,1 |
| 08 | Zinsen und ähnliche Aufwendungen | 0 | 0 | 0 | - |
| 09 | Sonstige betriebliche Aufwendungen ¹ | 598 | 688 | -90 | -13,1 |
| 10 | Betriebliche Aufwendungen | 1.238 | 1.323 | -85 | -6,4 |
| 11 | Betriebsergebnis | 11 | 10 | 1 | 10,0 |
| 12 | Sonstige Zinsen und ähnliche Erträge | 0 | 1 | -1 | -100,0 |
| 13 | Außerordentliche Aufwendungen | 0 | 0 | 0 | - |
| 14 | Steuern vom Einkommen und Ertrag | -0 | 14 | -14 | -100,0 |
| 15 | Jahresergebnis | 11 | -3 | 14 | -466,7 |

¹ In der Position "Sonstige betriebliche Aufwendungen" ist die Position "Sonstige Steuern" in Höhe von 44 T€ (Vj. 44 T€) enthalten.

21.7 Kreditaufnahme

| Pos.-Nr. | Position | 2014 in T€ | 2013 in T€ | Abweichung | |
|----------|---|---------------|---------------|------------|-------|
| | | | | T€ | in % |
| 01 | Verbindlichkeiten geg. Kreditinstituten | 0 | 0 | 0 | - |
| 02 | davon kurzfristige Verbindlichkeiten ¹ | 0 | 0 | 0 | - |
| 03 | Verbindlichkeiten geg. Stadt Bamberg | 83 | 24 | 59 | 245,8 |

¹ mit einer Restlaufzeit bis zu einem Jahr

22. Bamberg Congress + Event Service GmbH

22.1 Stammdaten

| | |
|------------------------------|---|
| Firma | Bamberg Congress + Event Service GmbH |
| Sitz | Bamberg |
| Adresse | Mußstr. 1, 96047 Bamberg |
| Handelsregister | HR B 5200, Amtsgericht Bamberg |
| Stammkapital | 25.000,- € |
| Geschäftsjahr | Das Geschäftsjahr ist das Kalenderjahr. |
| Rechtliche Grundlagen | Die Gesellschaft wurde mit notariellem Vertrag vom 09.12.2004 errichtet. Es gilt der Gesellschaftsvertrag in seiner Fassung vom 18.02.2011. |

22.2 Beteiligungsverhältnisse

| Gesellschafter | Geschäftsanteil in € | Anteil in % |
|-------------------------------|----------------------|-------------|
| Bamberg Congress + Event GmbH | 25.000,- | 100,0 |

22.3 Öffentlicher Zweck

Gegenstand des Unternehmens ist die Erbringung von gastronomischen und sonstigen Dienstleistungen, insbesondere die gastronomische Versorgung aller Veranstaltungen in der Konzert- und Kongresshalle Bamberg, sowie der Betrieb und die Bewirtschaftung sonstiger städtischer Räume, und die Organisation und Durchführung von Veranstaltungen, insbesondere solchen, die im städtischen Interesse liegen. Die Gesellschaft erbringt überwiegend Leistungen, die im Zusammenhang mit Veranstaltungen der Stadt Bamberg stehen oder in Räumen der Stadt Bamberg bzw. ihrer Tochtergesellschaften durchgeführt werden.

Die Gesellschaft erbringt damit ausschließlich Leistungen, die im weiteren Sinne zum eigenen Wirkungskreis der Gemeinden im Sinne des Art. 83 Abs. 1 BV bzw. Art. 57 Abs. 1 GO gehören.

22.4 Organe

22.4.1 Gesellschafterversammlung

| Gesellschafter | vertreten durch | Stimmanteile in % |
|-------------------------------|-----------------|-------------------|
| Bamberg Congress + Event GmbH | Geschäftsführer | 100,0 |

22.4.2 Aufsichtsrat

| Mitglieder | Funktion ¹ | Beruf |
|---|-----------------------|-----------------------------|
| Vorsitzender | | |
| Herr Andreas Starke | Oberbürgermeister | Oberbürgermeister |
| Stellv. Vorsitzender | | |
| Herr Werner Hipelius (bis 30.04.2014) | Kulturreferent | Bürgermeister |
| Herr Dr. Christian Lange (ab 01.05.2014) | Kulturreferent | Bürgermeister |
| Weitere Mitglieder | | |
| Herr Armin Andres (bis 30.04.2014) | Stadtrat | Gastronom |
| Herr Marcus Axt | Intendant | Intendant |
| Herr Bertram Felix | Finanzreferent | Berufsmäßiger Stadtrat |
| Frau Petra Friedrich (ab 01.05.2014) | Stadtrat | Bautechnikerin |
| Herr Stefan Hipelius (ab 01.05.2014) | Stadtrat | Dipl.-Hdl., Geschäftsführer |
| Frau Ulrike Heucken (bis 30.04.2014) | Stadträtin | Geschäftsführerin |
| Frau Brigitte Kischel (bis 30.04.2014) | Stadträtin | Hauswirtschaftsmeisterin |
| Frau Annette Neumann (ab 01.05.2014) | Stadtrat | Kfm. Angestellte |
| Herr Prof. Dr. Gerhard Seitz (bis 30.04.2014) | Stadtrat | Arzt für Pathologie |
| Herr Klaus Stieringer (bis 30.04.2014) | Stadtrat | Geschäftsführer |
| Herr Peter Süß (ab 01.05.2014) | Stadtrat | Glasermeister |
| Herr Dieter Weinsheimer (ab 01.05.2014) | Stadtrat | Rektor |

¹ Angegeben ist die Funktion, aufgrund deren das AR-Mitglied entsandt wird.

22.4.3 Geschäftsführung

| Mitglieder | Name |
|------------------------|--------------------|
| Geschäftsführer | Herr Horst Feulner |

22.5 Offenlegung der Bezüge der Geschäftsführung

| Mitglieder des geschäftsführenden Unternehmensorgans | Ausübung Wahlrecht § 286 Abs. 4 HGB | Gesamtbezüge 2014 in T€ ¹ |
|--|-------------------------------------|--------------------------------------|
| Herr Horst Feulner | Ja | 170 |

¹ Gesamtbezüge im Sinne des § 285 Nr. 9 a HGB für BCE und BSG. Die Angabe erfolgt aufgrund einer entsprechenden Erklärung im Geschäftsführervertrag.

22.6 Wirtschaftliche Verhältnisse

22.6.1 Vermögenslage - Aktiva

| Pos-Nr. | Bilanz-Position A k t i v a | 2014 in T€ | 2013 in T€ | Abweichung | |
|---------|--|---------------|---------------|------------|-------------|
| | | | | T€ | in % |
| | A. Anlagevermögen | | | | |
| 01 | I. Immaterielle Vermögensgegenstände | 0 | 0 | 0 | - |
| 02 | II. Sachanlagen | 13 | 13 | 0 | 0,0 |
| 03 | III. Finanzanlagen | 0 | 0 | 0 | - |
| 04 | Summe Anlagevermögen | 13 | 13 | 0 | 0,0 |
| | B. Umlaufvermögen | | | | |
| 06 | I. Vorräte | 19 | 20 | -1 | -5,0 |
| 07 | II. Forderungen u. sonst. Vermögensgegenstände | 51 | 94 | -43 | -45,7 |
| 08 | III. Wertpapiere | 0 | 0 | 0 | - |
| 09 | IV. Kassenbestand u. Guthaben bei Kreditinstituten | 205 | 46 | 159 | 345,7 |
| 10 | Summe Umlaufvermögen | 274 | 160 | 114 | 71,3 |
| 11 | Summe Rechnungsabgrenzungsposten | 0 | 0 | 0 | - |
| 12 | Bilanzsumme A k t i v a | 287 | 174 | 113 | 64,9 |

22.6.2 Vermögenslage – Passiva

| Pos-Nr. | Bilanz-Position P a s s i v a | 2014 in T€ | 2013 in T€ | Abweichung | |
|---------|---|---------------|---------------|------------|-------------|
| | | | | T€ | in % |
| | A. Eigenkapital | | | | |
| 01 | I. Gezeichnetes Kapital | 25 | 25 | 0 | 0,0 |
| 02 | II. Kapitalrücklage | 0 | 0 | 0 | - |
| 03 | III. Gewinnrücklagen | 0 | 0 | 0 | - |
| 04 | IV. Gewinn-/Verlustvortrag | 0 | 0 | 0 | - |
| 05 | V. Jahresüberschuß/-fehlbetrag | 0 | 0 | 0 | - |
| 06 | Summe Eigenkapital | 25 | 25 | 0 | 0,0 |
| 07 | Summe Rückstellungen | 23 | 20 | 3 | 15,0 |
| 08 | Summe Verbindlichkeiten | 239 | 128 | 111 | 86,7 |
| 09 | Summe Rechnungsabgrenzungsposten | 0 | 0 | 0 | - |
| 10 | Bilanzsumme P a s s i v a | 287 | 174 | 113 | 64,9 |

22.6.3 Ertragslage

| Pos-Nr. | GuV-Position | 2014 in T€ | 2013 in T€ | Abweichung | |
|-----------|---|---------------|---------------|-------------|--------------|
| | | | | T€ | in % |
| 01 | Umsatzerlöse | 1.145 | 1.178 | -33 | -2,8 |
| 02 | Sonstige betriebliche Erträge | 8 | 15 | -7 | -46,7 |
| 03 | Betriebserträge | 1.153 | 1.193 | -40 | -3,4 |
| 04 | Materialaufwand | 272 | 169 | 103 | 60,9 |
| 05 | Personalaufwand | 504 | 534 | -30 | -5,6 |
| 06 | Abschreibungen | 5 | 5 | 0 | 0,0 |
| 07 | Zinsen und ähnliche Aufwendungen | 0 | 1 | -1 | -100,0 |
| 08 | Sonstige betriebliche Aufwendungen ¹ | 249 | 441 | -192 | -43,5 |
| 09 | Betriebliche Aufwendungen | 1.030 | 1.150 | -120 | -10,4 |
| 10 | Betriebsergebnis | 122 | 43 | 79 | 183,7 |
| 15 | Sonstige Zinsen und ähnliche Erträge | 1 | 0 | 1 | - |
| 16 | Steuern vom Einkommen und Ertrag | 0 | 0 | 0 | - |
| 17 | Jahresergebnis (vor Ergebnisabführung) | 123 | 44 | 79 | 179,5 |
| 18 | Aufwendungen aus Ergebnisabführungen | 123 | 44 | 79 | 179,5 |
| 19 | Jahresergebnis (nach Ergebnisabführung) | 0 | 0 | 0 | - |

¹ In der Position "Sonstige betriebliche Aufwendungen" ist die Position "Sonstige Steuern" in Höhe von 114 € (Vj. 114 €) enthalten.

22.7 Kreditaufnahme

| Pos-Nr. | Position | 2014 in T€ | 2013 in T€ | Abweichung | |
|---------|---|---------------|---------------|------------|------|
| | | | | T€ | in % |
| 01 | Verbindlichkeiten geg. Kreditinstituten | 0 | 0 | 0 | - |
| 02 | davon kurzfristige Verbindlichkeiten ¹ | 0 | 0 | 0 | - |
| 03 | Verbindlichkeiten geg. Stadt Bamberg | 29 | 22 | 7 | 31,8 |

¹ mit einer Restlaufzeit bis zu einem Jahr

23. Stadt Bamberg Museums Service GmbH

23.1 Stammdaten

| | |
|------------------------------|--|
| Firma | Stadt Bamberg Museums Service GmbH |
| Sitz | Bamberg |
| Adresse | Maximiliansplatz 3, 96047 Bamberg |
| Handelsregister | HR B 4625, Amtsgericht Bamberg |
| Stammkapital | 25.000,- € |
| Geschäftsjahr | Das Geschäftsjahr ist das Kalenderjahr. |
| Rechtliche Grundlagen | Die Gesellschaft wurde aufgrund des entsprechenden Stadtratsbeschlusses vom 19.12.2001 mit notariellem Vertrag vom 09.04.2002 (URNr. 572/2002, Notar Heinz-Wilhelm Hillmann, Bamberg) errichtet. Es gilt der Gesellschaftsvertrag in seiner Fassung vom 09.04.2002, zuletzt geändert am 29.11.2006. |

23.2 Beteiligungsverhältnisse

| Gesellschafter | Geschäftsanteil in € | Anteil in % |
|----------------|----------------------|-------------|
| Stadt Bamberg | 25.000,- | 100,0 |

23.3 Öffentlicher Zweck

Gegenstand des Unternehmens ist die Erbringung von Dienstleistungen für den Betrieb gewerblicher Art der Stadt Bamberg "Museen und Ausstellungen".

Die Gesellschaft erbringt damit ausschließlich Leistungen, die indirekt zum eigenen Wirkungskreis der Gemeinden im Sinne des Art. 83 Abs. 1 BV bzw. Art. 57 Abs. 1 GO gehören.

23.4 Organe

23.4.1 Gesellschafterversammlung

| Gesellschafter | vertreten durch | Stimmanteile in % |
|----------------|-------------------|-------------------|
| Stadt Bamberg | Oberbürgermeister | 100,0 |

23.4.2 Aufsichtsrat

Der Gesellschafter hat von seinem Wahlrecht gem. § 52 Abs. 1 GmbHG Gebrauch gemacht und keinen fakultativen Aufsichtsrat eingerichtet.

23.4.3 Geschäftsführung

| Mitglieder | Name |
|-----------------|--|
| Geschäftsführer | Herr Werner Hipelius (bis 20.08.2014) |
| | Herr Dr. Christian Lange (ab 20.08.2014) |
| Einzelprokura | Herr Dr. Stefan Goller |

23.5 Offenlegung der Bezüge der Geschäftsführung

| Mitglieder des geschäftsführenden Unternehmensorgans | Ausübung Wahlrecht § 286 Abs. 4 HGB | Gesamtbezüge 2014 in T€ ¹ |
|---|-------------------------------------|--------------------------------------|
| Herr Werner Hipelius (bis 20.08.2014) ¹ | - | - |
| Herr Dr. Christian Lange (ab 20.08.2014) ¹ | - | - |

¹ Der Geschäftsführer übt seine Tätigkeit ehrenamtlich aus.

23.6 Wirtschaftliche Verhältnisse

23.6.1 Vermögenslage - Aktiva

| Pos-Nr. | Bilanz-Position A k t i v a | 2014 in T€ | 2013 in T€ | Abweichung in | |
|---------|--|---------------|---------------|------------------|-------------|
| | | | | T€ | % |
| | A. Anlagevermögen | | | | |
| 01 | I. Immaterielle Vermögensgegenstände | 0 | 0 | 0 | - |
| 02 | II. Sachanlagen | 0 | 0 | 0 | - |
| 03 | III. Finanzanlagen | 0 | 0 | 0 | - |
| 04 | Summe Anlagevermögen | 0 | 0 | 0 | - |
| | B. Umlaufvermögen | | | | |
| 06 | I. Vorräte | 0 | 0 | 0 | - |
| 07 | II. Forderungen u. sonst. Vermögensgegenstände | 18 | 19 | -1 | -5,3 |
| 08 | III. Wertpapiere | 0 | 0 | 0 | - |
| 09 | IV. Kassenbestand u. Guthaben bei Kreditinstituten | 15 | 17 | -2 | -11,8 |
| 10 | Summe Umlaufvermögen | 33 | 36 | -3 | -8,3 |
| 11 | Summe Rechnungsabgrenzungsposten | 0 | 0 | 0 | - |
| 12 | Bilanzsumme A k t i v a | 33 | 36 | -3 | -8,3 |

23.6.2 Vermögenslage - Passiva

| Pos-Nr. | Bilanz-Position P a s s i v a | 2014 in T€ | 2013 in T€ | Abweichung in | |
|---------|---|---------------|---------------|------------------|--------------|
| | | | | T€ | % |
| | A. Eigenkapital | | | | |
| 01 | I. Gezeichnetes Kapital | 25 | 25 | 0 | 0,0 |
| 02 | II. Kapitalrücklage | 0 | 0 | 0 | - |
| 03 | III. Gewinnrücklagen | 0 | 0 | 0 | - |
| 04 | IV. Gewinn-/Verlustvortrag | -5 | -5 | 0 | 0,0 |
| 05 | V. Jahresüberschuß/-fehlbetrag | 0 | 0 | 0 | - |
| 06 | Summe Eigenkapital | 20 | 20 | 0 | 0,0 |
| 07 | Summe Rückstellungen | 0 | 0 | 0 | - |
| 08 | Summe Verbindlichkeiten | 13 | 16 | -3 | -18,8 |
| 09 | Summe Rechnungsabgrenzungsposten | 0 | 0 | 0 | - |
| 10 | Bilanzsumme P a s s i v a | 33 | 36 | -3 | -8,3 |

23.6.3 Ertragslage

| Pos-Nr. | GuV-Position | 2014 in T€ | 2013 in T€ | Abweichung | |
|-----------|--------------------------------------|---------------|---------------|------------|------------|
| | | | | T€ | in % |
| 01 | Umsatzerlöse | 197 | 182 | 15 | 8,2 |
| 02 | Sonstige betriebliche Erträge | 5 | 4 | 1 | 25,0 |
| 03 | Betriebserträge | 202 | 186 | 16 | 8,6 |
| 04 | Materialaufwand | 0 | 0 | 0 | - |
| 05 | Personalaufwand | 193 | 179 | 14 | 7,8 |
| 06 | Abschreibungen | 0 | 0 | 0 | - |
| 07 | Zinsen und ähnliche Aufwendungen | 0 | 0 | 0 | - |
| 08 | Sonstige betriebliche Aufwendungen | 9 | 7 | 2 | 28,6 |
| 09 | Betriebliche Aufwendungen | 202 | 186 | 16 | 8,6 |
| 10 | Betriebsergebnis | 0 | 0 | 0 | - |
| 11 | Sonstige Zinsen und ähnliche Erträge | 0 | 0 | 0 | - |
| 12 | Steuern vom Einkommen und Ertrag | 0 | 0 | 0 | - |
| 13 | Jahresergebnis | 0 | 0 | 0 | - |

23.7 Kreditaufnahme

| Pos-Nr. | Position | 2014 in T€ | 2013 in T€ | Abweichung | |
|---------|---|---------------|---------------|------------|-------|
| | | | | T€ | in % |
| 01 | Verbindlichkeiten geg. Kreditinstituten | 0 | 0 | 0 | - |
| 02 | davon kurzfristige Verbindlichkeiten ¹ | 0 | 0 | 0 | - |
| 03 | Verbindlichkeiten geg. Stadt Bamberg | 13 | 16 | -3 | -18,8 |

¹ mit einer Restlaufzeit bis zu einem Jahr

24. Landesgartenschau Bamberg 2012 GmbH i.L.

24.1 Stammdaten

| | |
|------------------------------|--|
| Firma | Landesgartenschau Bamberg 2012 GmbH i.L. |
| Sitz | Bamberg |
| Adresse | Maximiliansplatz 3, 96047 Bamberg |
| Handelsregister | HR B 5644, Amtsgericht Bamberg |
| Stammkapital | 25.000,- € |
| Geschäftsjahr | Das Geschäftsjahr ist das Kalenderjahr. |
| Rechtliche Grundlagen | Die Gesellschaft wurde aufgrund der entsprechenden Stadtratsbeschlüsse vom 24.08.2006 mit notariellem Vertrag vom 13.09.2006 (URNr. 2058/06, Notar Gerhard Wolf, Bamberg) errichtet. Es gilt der Gesellschaftsvertrag in seiner Fassung vom 09.04.2013. |

24.2 Beteiligungsverhältnisse

| Gesellschafter | Geschäftsanteil in € | Anteil in % |
|----------------|----------------------|-------------|
| Stadt Bamberg | 25.000,- | 100% |

24.3 Öffentlicher Zweck

Gegenstand des Unternehmens ist die Förderung des Naturschutzes, der Landschaftspflege, der Kunst, der Kultur und der Volksbildung. Dies erfolgt insbesondere durch die Vorbereitung und Durchführung der Landesgartenschau Bamberg 2012.

Die Gesellschaft erbringt damit ausschließlich Leistungen, die zum eigenen Wirkungskreis der Gemeinden im Sinne des Art. 83 Abs. 1 BV bzw. Art. 57 Abs. 1 GO gehören.

Hinweis: Nach erfolgreicher Durchführung der Landesgartenschau Bamberg 2012 wurde die Auflösung der Gesellschaft mit Ablauf des 31.12.2012 und Liquidation ab 01.01.2013 beschlossen.

24.4 Organe

24.4.1 Gesellschafterversammlung

| Gesellschafter | vertreten durch | Stimmanteile in % |
|----------------|-------------------|-------------------|
| Stadt Bamberg | Oberbürgermeister | 100,0 |

24.4.2 Aufsichtsrat

| Mitglieder | Funktion ¹ | Beruf |
|---------------------------------------|-----------------------|------------------------------|
| Vorsitzender² | | |
| Herr Andreas Starke | Oberbürgermeister | Oberbürgermeister |
| Weitere Mitglieder³ | | |
| <u>bis 30.04.2014⁴</u> | | |
| Frau Annerose Ackermann | Stadträtin | Hausfrau |
| Herr Matthias Alt | Stadtrat | Fleischermeister |
| Herr Pankraz Deuber | Stadtrat | Gärtner |
| Frau Christiane Laaser | Stadträtin | rechtliche Betreuerin |
| Frau Daniela Reinfelder | Stadträtin | Architektin |
| Herr Klaus Stieringer | Stadtrat | Geschäftsführer, Citymanager |
| <u>ab 28.05.2014⁵</u> | | |
| Herr Joseph Kropf | Stadtrat | Binnenschiffer |
| Frau Christiane Laaser | Stadträtin | rechtliche Betreuerin |
| Herr Herbert Lauer | Stadtrat | Altoberbürgermeister |
| Frau Anne Rudel | Stadträtin | Kauffrau |
| Herr Klaus Stieringer | Stadtrat | Geschäftsführer, Citymanager |
| Herr You Xie | Stadtrat | Dipl. Germ., Gastronom |

¹ Angegeben ist die Funktion, aufgrund derer das AR-Mitglied entsandt wird.

² Stellvertretender Vorsitzender: Herr Bürgermeister Werner Hipelius (bis 30.04.2014), Herr Bürgermeister Dr. Christian Lange (ab 01.05.2014).

³ Darüber hinaus: beratende Mitglieder sind der Finanzreferent sowie der Baureferent der Stadt Bamberg.

⁴ Ende der Amtsperiode des Stadtrates der Stadt Bamberg 2008-2014.

⁵ Neubesetzung der Senate, Ausschüsse und Gremien des Stadtrates der Stadt Bamberg, Amtsperiode 2014-2020.

24.4.3 Geschäftsführung

| Mitglieder | Name |
|---------------|------------------------|
| Liquidator | Herr Dr. Stefan Goller |
| Einzelprokura | Frau Cornelia Geisel |

24.5 Offenlegung der Bezüge der Geschäftsführung

| Mitglieder des geschäftsführenden Unternehmensorgans | Ausübung Wahlrecht § 286 Abs. 4 HGB | Gesamtbezüge 2014 in T€ ¹ |
|--|-------------------------------------|--------------------------------------|
| Herr Dr. Stefan Goller | - | - |

¹ Gesamtbezüge im Sinne des § 285 Nr. 9 a HGB

24.6 Wirtschaftliche Verhältnisse

24.6.1 Vermögenslage – Aktiva

| Pos-Nr. | Bilanz-Position Aktiva | 2014 in T€ | 2013 in T€ | Abweichung in | |
|---------|--|---------------|---------------|------------------|-------------|
| | | | | T€ | % |
| | A. Anlagevermögen | | | | |
| 01 | I. Immaterielle Vermögensgegenstände | 0 | 0 | 0 | - |
| 02 | II. Sachanlagen | 0 | 0 | 0 | - |
| 03 | III. Finanzanlagen | 0 | 0 | 0 | - |
| 04 | Summe Anlagevermögen | 0 | 0 | 0 | - |
| | B. Umlaufvermögen | | | | |
| 06 | I. Vorräte | 0 | 0 | 0 | - |
| 07 | II. Forderungen u. sonst. Vermögensgegenstände | 3.655 | 3.615 | 40 | 1,1 |
| 08 | III. Wertpapiere | 0 | 0 | 0 | - |
| 09 | IV. Kassenbestand u. Guthaben bei Kreditinstituten | 27 | 180 | -153 | -85,0 |
| 10 | Summe Umlaufvermögen | 3.682 | 3.795 | -113 | -3,0 |
| 11 | Summe Rechnungsabgrenzungsposten | 0 | 0 | 0 | - |
| 12 | Bilanzsumme Aktiva | 3.682 | 3.795 | -113 | -3,0 |

24.6.2 Vermögenslage – Passiva

| Pos-Nr. | Bilanz-Position Passiva | 2014 in T€ | 2013 in T€ | Abweichung in | |
|---------|---|---------------|---------------|------------------|--------------|
| | | | | T€ | % |
| | A. Eigenkapital | | | | |
| 01 | I. Gezeichnetes Kapital | 25 | 25 | 0 | 0,0 |
| 02 | II. Kapitalrücklage | 7.798 | 7.798 | 0 | 0,0 |
| 03 | III. Gewinnrücklagen | 0 | 0 | 0 | - |
| 04 | IV. Gewinn-/Verlustvortrag | -4.244 | -3.156 | -1.088 | 34,5 |
| 05 | V. Jahresüberschuß/-fehlbetrag | 31 | -1.088 | 1.119 | -102,8 |
| 06 | Summe Eigenkapital | 3.609 | 3.579 | 30 | 0,8 |
| 07 | Summe Rückstellungen | 6 | 24 | -18 | -75,0 |
| 08 | Summe Verbindlichkeiten | 67 | 193 | -126 | -65,3 |
| 09 | Summe Rechnungsabgrenzungsposten | 0 | 0 | 0 | - |
| 10 | Bilanzsumme Passiva | 3.682 | 3.795 | -113 | -3,0 |

24.6.3 Ertragslage

| Pos.-Nr. | GuV-Position | 2014 in T€ | 2013 in T€ | Abweichung in | |
|-----------|--------------------------------------|---------------|---------------|------------------|---------------|
| | | | | T€ | % |
| 01 | Umsatzerlöse | 0 | 0 | 0 | - |
| 02 | Sonstige betriebliche Erträge | 17 | 35 | -18 | -51,4 |
| 03 | Betriebserträge | 17 | 35 | -18 | -51,4 |
| 04 | Materialaufwand | 0 | 0 | 0 | - |
| 05 | Personalaufwand | 0 | 71 | -71 | -100,0 |
| 06 | Abschreibungen | 0 | 104 | -104 | -100,0 |
| 07 | Zinsen und ähnliche Aufwendungen | 0 | 18 | -18 | -100,0 |
| 08 | Sonstige betriebliche Aufwendungen | 4 | 938 | -934 | -99,6 |
| 09 | Betriebliche Aufwendungen | 4 | 1.131 | -1.127 | -99,6 |
| 10 | Betriebsergebnis | 13 | -1.096 | 1.109 | -101,2 |
| 11 | Sonstige Zinsen und ähnliche Erträge | 18 | 9 | 9 | 100,0 |
| 12 | Steuern vom Einkommen und Ertrag | 0 | 1 | -1 | -100,0 |
| 13 | Jahresergebnis | 31 | -1.088 | 1.119 | -102,8 |

24.7 Kreditaufnahme

| Pos.-Nr. | Position | 2014 in T€ | 2013 in T€ | Abweichung in | |
|----------|---|---------------|---------------|------------------|-------|
| | | | | T€ | % |
| 01 | Verbindlichkeiten geg. Kreditinstituten | 0 | 0 | 0 | - |
| 02 | davon kurzfristige Verbindlichkeiten ¹ | 0 | 0 | 0 | - |
| 03 | Verbindlichkeiten geg. Stadt Bamberg | 2 | 21 | -19 | -90,5 |

¹ mit einer Restlaufzeit bis zu einem Jahr

25. IGZ Bamberg GmbH

25.1 Stammdaten

| | |
|------------------------------|--|
| Firma | IGZ Bamberg GmbH |
| Sitz | Bamberg |
| Adresse | Kronacher Str. 41, 96052 Bamberg |
| Handelsregister | HR B 3019, Amtsgericht Bamberg |
| Stammkapital | 3.710.000,- € |
| Geschäftsjahr | Das Geschäftsjahr ist das Kalenderjahr. |
| Rechtliche Grundlagen | Die Gesellschaft wurde mit notariellem Vertrag vom 06.02.1996 (URNr. 87/1996, Notar Dr. Dieter Liedel, Bamberg) errichtet. Es gilt der Gesellschaftsvertrag in seiner Fassung vom 21.03.2011. |

25.2 Beteiligungsverhältnisse

| Gesellschafter | Geschäftsanteil in € | Anteil in % |
|-----------------------|-----------------------------|--------------------|
| Stadt Bamberg | 1.855.000,- | 50,0 |
| Landkreis Bamberg | 1.855.000,- | 50,0 |

25.3 Öffentlicher Zweck

Gegenstand des Unternehmens ist der Betrieb des Gründerzentrums Bamberg zur Verbesserung der wirtschaftlichen Struktur im Wirtschaftsraum Bamberg. Die Gesellschaft initiiert und unterstützt zukunftsorientierte Unternehmensgründungen, innovative kleine und mittlere Unternehmen, die Diversifikation der vorhandenen Industrie und des Dienstleistungsgewerbes sowie den Technologietransfer im Wirtschaftsraum Bamberg.

Die Gesellschaft erbringt damit ausschließlich Leistungen, die im weiteren Sinne zum eigenen Wirkungskreis der Gemeinden im Sinne des Art. 83 Abs. 1 BV bzw. Art. 57 Abs. 1 GO gehören.

25.4 Organe

25.4.1 Gesellschafterversammlung

| Gesellschafter | vertreten durch | Stimmanteile in % |
|-------------------|-------------------|-------------------|
| Stadt Bamberg | Oberbürgermeister | 50,0 |
| Landkreis Bamberg | Landrat | 50,0 |

25.4.2 Aufsichtsrat

| Mitglieder | Funktion ¹ | Beruf |
|---|-----------------------|--------------------------------|
| Vorsitzender | | |
| Herr Andreas Starke | Oberbürgermeister | Oberbürgermeister |
| Stellv. Vorsitzender | | |
| Herr Dr. Günther Denzler (bis 01.05.2014) | Landrat | Landrat |
| Herr Johann Kalb (ab 01.05.2014) | Landrat | Landrat |
| Weitere Mitglieder | | |
| Herr Jürgen Hollmann (bis 28.05.2014) | Stadtrat | k.A. |
| Herr Stefan Hipelius (ab 28.05.2014) | Stadtrat | Dipl.-Hdl., Geschäftsführer |
| Herr Peter Süß (bis 28.05.2014) | Stadtrat | Glasermeister |
| Frau Ingeborg Eichhorn (ab 28.05.2014) | Stadträtin | Krankenschwester |
| Frau Christiane Laaser (bis 28.05.2014) | Stadträtin | Rechtliche Betreuerin |
| Herr Tobias Rausch (ab 28.05.2014) | Stadtrat | Dipl. Päd. , wiss. Mitarbeiter |
| Herr Georg Ensner (bis 12.05.2014) | Verwaltungsdirektor | Beamter |
| Herr Klaus Motschenbacher (ab 12.05.2014) | Oberverwaltungsrat | Beamter |
| Herr Bertram Felix | Finanzreferent | Berufsmäßiger Stadtrat |
| Herr Ekkehard Hojer (bis 12.05.2014) | Kreisrat | Bürgermeister |
| Herr Helmut Krämer (bis 12.05.2014) | Kreisrat | Bürgermeister |
| Herr Thilo Wagner (ab 12.05.2014) | Kreisrat | Bürgermeister |
| Herr Karl-Heinz Wagner (ab 12.05.2014) | Kreisrat | Rechts-und Fachanwalt |
| Herr Jonas Merzbacher | Kreisrat | Bürgermeister |

¹ Angegeben ist die Funktion, aufgrund derer das AR-Mitglied entsandt wird.

25.4.3 Beirat

| Mitglieder | Funktion ¹ |
|------------------------------|---|
| Herr Wolfram Brehm | IKH für Oberfranken, Bayreuth |
| Herr Klaus Brugberger | Wirtschaftsregion Bamberg |
| Herr Werner Bschorr | Wirtschaftsregion Bamberg |
| Herr Matthias Drewniok | Wirtschaftsregion Bamberg |
| Herr Mathias Eckhardt | Deutscher Gewerkschaftsbund |
| Frau Brigitte Glos | Agentur für Arbeit Bamberg |
| Herr Matthias Graßmann | Handwerkskammer für Oberfranken, Bayreuth |
| Herr Thomas Koller | Handwerkskammer für Oberfranken, Bayreuth |
| Herr Kaspar Reinfelder | Kreishandwerkerschaft Bamberg |
| Herr Walter Schweinsberg | Wirtschaftsregion Bamberg |
| Herr Prof. Dr. Elmar J. Sinz | Universität Bamberg |
| Herr Heribert Trunk | Industrie- und Handelsgremium Bamberg |

¹ Angegeben ist die Funktion, aufgrund derer das Beiratsmitglied entsandt wird.

25.4.4 Geschäftsführung

| Mitglieder | Name |
|------------------------|---|
| Geschäftsführer | Herr Konrad Bastian |
| | Frau Ruth Vollmar (Stadt Bamberg) |
| | Herr Siegfried Wagner (Landratsamt Bamberg) |

25.5 Offenlegung der Bezüge der Geschäftsführung

| Mitglieder des geschäftsführenden Unternehmensorgans | Ausübung Wahlrecht § 286 Abs. 4 HGB | Gesamtbezüge 2014 in T€ ¹ |
|--|-------------------------------------|--------------------------------------|
| Herr Konrad Bastian | Ja | } 94 |
| Frau Ruth Vollmar | Ja | |
| Herr Siegfried Wagner | Ja | |

¹ Eine Individualisierung der Bezüge wurde im Anhang nicht vorgenommen.

25.6 Wirtschaftliche Verhältnisse

25.6.1 Vermögenslage - Aktiva

| Pos-Nr. | Bilanz-Position A k t i v a | 2014 in T€ | 2013 in T€ | Abweichung in | |
|---------|--|---------------|---------------|------------------|--------------|
| | | | | T€ | % |
| | A. Anlagevermögen | | | | |
| 01 | I. Immaterielle Vermögensgegenstände | 1 | 1 | 0 | 0,0 |
| 02 | II. Sachanlagen | 1.830 | 1.946 | -116 | -6,0 |
| 03 | III. Finanzanlagen | 0 | 0 | 0 | - |
| 04 | Summe Anlagevermögen | 1.830 | 1.948 | -118 | -6,1 |
| | B. Umlaufvermögen | | | | |
| 05 | I. Vorräte | 1 | 1 | 0 | 0,0 |
| 06 | II. Forderungen u. sonst. Vermögensgegenstände | 32 | 16 | 16 | 100,0 |
| 07 | III. Wertpapiere | 0 | 0 | 0 | - |
| 08 | IV. Kassenbestand u. Guthaben bei Kreditinstituten | 313 | 259 | 54 | 20,8 |
| 09 | Summe Umlaufvermögen | 346 | 276 | 70 | 25,4 |
| 10 | Summe Rechnungsabgrenzungsposten | 1 | 6 | -5 | -83,3 |
| 11 | Bilanzsumme A k t i v a | 2.177 | 2.230 | -53 | -2,4 |

25.6.2 Vermögenslage - Passiva

| Pos-Nr. | Bilanz-Position P a s s i v a | 2014 in T€ | 2013 in T€ | Abweichung in | |
|---------|---|---------------|---------------|------------------|--------------|
| | | | | T€ | % |
| | A. Eigenkapital | | | | |
| 01 | I. Gezeichnetes Kapital | 3.710 | 3.710 | 0 | 0,0 |
| 02 | II. Kapitalrücklage | 0 | 0 | 0 | - |
| 03 | III. Gewinnrücklagen | 0 | 0 | 0 | - |
| 04 | IV. Gewinn-/Verlustvortrag | -1.631 | -1.569 | -62 | 4,0 |
| 05 | V. Jahresüberschuß/-fehlbetrag | -56 | -63 | 7 | -11,1 |
| 06 | Summe Eigenkapital | 2.022 | 2.079 | -57 | -2,7 |
| 07 | Summe Rückstellungen | 17 | 15 | 2 | 13,3 |
| 08 | Summe Verbindlichkeiten | 137 | 134 | 3 | 2,2 |
| 09 | Summe Rechnungsabgrenzungsposten | 1 | 3 | -2 | -66,7 |
| 10 | Bilanzsumme P a s s i v a | 2.177 | 2.230 | -53 | -2,4 |

25.6.3 Ertragslage

| Pos-Nr. | GuV-Position | 2014 in T€ | 2013 in T€ | Abweichung in | |
|-----------|---|---------------|---------------|------------------|--------------|
| | | | | T€ | % |
| 01 | Umsatzerlöse | 284 | 260 | 24 | 9,2 |
| 02 | Sonstige betriebliche Erträge | 333 | 352 | -19 | -5,4 |
| 03 | Betriebserträge | 617 | 612 | 5 | 0,8 |
| 04 | Materialaufwand | 14 | 21 | -7 | -33,3 |
| 05 | Personalaufwand | 288 | 279 | 9 | 3,2 |
| 06 | Abschreibungen | 122 | 124 | -2 | -1,6 |
| 07 | Zinsen und ähnliche Aufwendungen | 1 | 1 | 0 | 0,0 |
| 08 | Sonstige betriebliche Aufwendungen ¹ | 248 | 251 | -3 | -1,2 |
| 09 | Betriebliche Aufwendungen | 674 | 675 | -1 | -0,1 |
| 10 | Betriebsergebnis | -57 | -63 | 6 | -9,5 |
| 15 | Sonstige Zinsen und ähnliche Erträge | 0 | 0 | 0 | - |
| 16 | Steuern vom Einkommen und Ertrag | 0 | 0 | 0 | - |
| 17 | Jahresergebnis | -56 | -63 | 7 | -11,1 |

¹ In der Position "Sonstige betriebliche Aufwendungen" ist die Position "Sonstige Steuern" in Höhe von 15 T€ (Vj. 15 T€) enthalten.

25.7 Kreditaufnahme

| Pos-Nr. | Position | 2014 in T€ | 2013 in T€ | Abweichung in | |
|---------|---|---------------|---------------|------------------|-------|
| | | | | T€ | % |
| 01 | Verbindlichkeiten geg. Kreditinstituten | 0 | 0 | 0 | - |
| 02 | davon kurzfristige Verbindlichkeiten ¹ | 0 | 0 | 0 | - |
| 03 | Verbindlichkeiten geg. Stadt Bamberg | 20 | 23 | -3 | -13,0 |

¹ mit einer Restlaufzeit bis zu einem Jahr

26. Regionalmanagement Wirtschaftsregion Bamberg-Forchheim GmbH

26.1 Stammdaten

| | |
|------------------------------|--|
| Firma | Regionalmanagement Wirtschaftsregion Bamberg-Forchheim GmbH |
| Sitz | Bamberg |
| Adresse | Heinrichsdamm 1, 96047 Bamberg |
| Handelsregister | HR B 4763, Amtsgericht Bamberg |
| Stammkapital | 25.000,- € |
| Geschäftsjahr | Das Geschäftsjahr ist das Kalenderjahr. |
| Rechtliche Grundlagen | Die Gesellschaft wurde aufgrund des entsprechenden Senatsbeschlusses vom 30.07.2002 mit notariellem Vertrag vom 27.09.2002 (URNr. 1367/2002, Notar Werner Mitzel, Forchheim) errichtet. Es gilt der Gesellschaftsvertrag in seiner Fassung vom 27.09.2002. |

26.2 Beteiligungsverhältnisse

| Gesellschafter | Geschäftsanteil in € | Anteil in % |
|---------------------|----------------------|-------------|
| Stadt Bamberg | 6.250,- | 25,0 |
| Stadt Forchheim | 6.250,- | 25,0 |
| Landkreis Bamberg | 6.250,- | 25,0 |
| Landkreis Forchheim | 6.250,- | 25,0 |

26.3 Öffentlicher Zweck

Gegenstand des Unternehmens ist es, Maßnahmen für eine nachhaltige Entwicklung der Wirtschaftsregion Bamberg-Forchheim umzusetzen. Der Unternehmensgegenstand wird insbesondere dadurch verwirklicht, dass die Gesellschaft

- die vorhandenen Leitbilder und Ziele für eine umfassende nachhaltige Entwicklung der Wirtschaftsregion Bamberg-Forchheim fortentwickelt und das entwickelte Aktionsprogramm umsetzt;
- die Attraktivität des Wirtschaftsraums und die Standortvorteile der Region durch ein gemeinsames Erscheinungsbild bekannt macht;
- die gemeinsamen Interessen der Region nach außen vertritt;
- ein wirtschafts- und innovationsfreundliches Klima schafft, für die Ansiedlung von Betrieben wirbt und dazu beiträgt, Arbeitsplätze zu erhalten bzw. zu schaffen;
- Maßnahmen initiiert, die die Attraktivität der Region auf ökonomischen, ökologischen, sozialen und kulturellen Gebieten erhöhen;
- eng mit den Vertretern der Wirtschaft, Kultur und Wissenschaft sowie den Verwaltungen der Gebietskörperschaften zusammenarbeitet.

Die Gesellschaft erbringt damit ausschließlich Leistungen, die im weiteren Sinne zum eigenen Wirkungskreis der Gemeinden im Sinne des Art. 83 Abs. 1 BV bzw. Art. 57 Abs. 1 GO gehören.

26.4 Organe

26.4.1 Gesellschafterversammlung

| Gesellschafter | vertreten durch | Stimmanteile in % |
|---------------------|-------------------|-------------------|
| Stadt Bamberg | Oberbürgermeister | 25,0 |
| Stadt Forchheim | Oberbürgermeister | 25,0 |
| Landkreis Bamberg | Landrat | 25,0 |
| Landkreis Forchheim | Landrat | 25,0 |

26.4.2 Aufsichtsrat

| Mitglieder | Funktion ¹ | Beruf |
|---|-------------------------------|------------------------|
| Vorsitzender | | |
| Herr Franz Stumpf | Oberbürgermeister (FO) | Oberbürgermeister |
| Stellv. Vorsitzender | | |
| Herr Dr. Günther Denzler (bis 30.04.2014) | Landrat (BA) | Landrat |
| Herr Johann Kalb (ab 01.05.2014) | Landrat (BA) | Landrat |
| Weitere Mitglieder | | |
| Herr Andreas Starke | Oberbürgermeister (BA) | Oberbürgermeister |
| Herr Reinhardt Glauber (bis 30.04.2014) | Landrat (FO) | Landrat |
| Herr Dr. Hermann Ulm (ab 01.05.2014) | Landrat (FO) | Landrat |
| Herr Benedikt Graf von Bentzel | Vertreter Gebietskörperschaft | k.A. |
| Herr Wolfgang Heyder | Vertreter Gebietskörperschaft | k.A. |
| Frau Melanie Huml (bis 30.04.2014) | Vertreter Gebietskörperschaft | Staatsministerin |
| Herr Georg Kestler (ab 01.05.2014) | Vertreter Gebietskörperschaft | k.A. |
| Herr Wolfgang Möhrlein (ab 01.05.2014) | Vertreter Gebietskörperschaft | Bürgermeister |
| Herr Johann Pfister (bis 30.04.2014) | Vertreter Gebietskörperschaft | Bürgermeister |
| Herr Heinz Richter | Vertreter Gebietskörperschaft | Bürgermeister |
| Herr Andreas Schlund (bis 30.04.2014) | Vertreter Gebietskörperschaft | Bürgermeister |
| Herr Klaus Stieringer (ab 01.05.2014) | Vertreter Gebietskörperschaft | Geschäftsführer |
| Herr Werner Bschorr | Vertreter Förderverein | Geschäftsf. Gesellsch. |
| Herr Dr. Markus Diehl | Vertreter Förderverein | Marketingberater |

¹ Angegeben ist die Funktion, aufgrund derer das AR-Mitglied entsandt wird.

26.4.3 Geschäftsführung

| Mitglieder | Name |
|------------------------|---|
| Geschäftsführer | Herr Dr. Andreas Rösch, Heroldsbach |
| | Herr Viktor Naumann, Nürnberg |
| | Herr Siegfried Wagner, Bamberg (bis 31.08.2014) |
| | Frau Inge Werb, Memmelsdorf (ab 01.09.2014) |
| | Frau Ruth Vollmar, Bamberg |

26.5 Offenlegung der Bezüge der Geschäftsführung

| Mitglieder des geschäftsführenden Unternehmensorgans | Ausübung Wahlrecht § 286 Abs. 4 HGB | Gesamtbezüge 2014 in T€ ¹ |
|--|-------------------------------------|--------------------------------------|
| Herr Dr. Andreas Rösch | Ja | } 11 |
| Herr Viktor Naumann | Ja | |
| Herr Siegfried Wagner | Ja | |
| Frau Inge Werb | Ja | |
| Frau Ruth Vollmar | Ja | |

26.6 Wirtschaftliche Verhältnisse

26.6.1 Vermögenslage - Aktiva

| Pos-Nr. | Bilanz-Position A k t i v a | 2014 in T€ | 2013 in T€ | Abweichung in | |
|---------|--|---------------|---------------|------------------|---------------|
| | | | | T€ | % |
| | A. Anlagevermögen | | | | |
| 01 | I. Immaterielle Vermögensgegenstände | 0 | 1 | -1 | -100,0 |
| 02 | II. Sachanlagen | 0 | 1 | -1 | -100,0 |
| 03 | III. Finanzanlagen | 0 | 0 | 0 | - |
| 04 | Summe Anlagevermögen | 0 | 2 | -2 | -100,0 |
| | B. Umlaufvermögen | | | | |
| 06 | I. Vorräte | 0 | 0 | 0 | - |
| 07 | II. Forderungen u. sonst. Vermögensgegenstände | 31 | 29 | 2 | 6,9 |
| 08 | III. Wertpapiere | 0 | 0 | 0 | - |
| 09 | IV. Kassenbestand u. Guthaben bei Kreditinstituten | 17 | 34 | -17 | -50,0 |
| 10 | Summe Umlaufvermögen | 48 | 63 | -15 | -23,8 |
| 11 | Summe Rechnungsabgrenzungsposten | 0 | 0 | 0 | - |
| 12 | Bilanzsumme A k t i v a | 48 | 65 | -17 | -26,2 |

26.6.2 Vermögenslage - Passiva

| Pos-Nr. | Bilanz-Position P a s s i v a | 2014 in T€ | 2013 in T€ | Abweichung in | |
|---------|---|---------------|---------------|------------------|--------------|
| | | | | T€ | % |
| | A. Eigenkapital | | | | |
| 01 | I. Gezeichnetes Kapital | 25 | 25 | 0 | 0,0 |
| 02 | II. Kapitalrücklage | 0 | 0 | 0 | - |
| 03 | III. Gewinnrücklagen | 25 | 25 | 0 | 0,0 |
| 04 | IV. Gewinn-/Verlustvortrag | 1 | 30 | -29 | -96,7 |
| 05 | V. Jahresüberschuß/-fehlbetrag | -25 | -29 | 4 | -13,8 |
| 06 | Summe Eigenkapital | 27 | 51 | -24 | -47,1 |
| 07 | Summe Rückstellungen | 10 | 12 | -2 | -16,7 |
| 08 | Summe Verbindlichkeiten | 3 | 2 | 1 | 50,0 |
| 09 | Summe Rechnungsabgrenzungsposten | 9 | 0 | 9 | - |
| 10 | Bilanzsumme P a s s i v a | 48 | 65 | -17 | -26,2 |

26.6.3 Ertragslage

| Pos-Nr. | GuV-Position | 2014 in T€ | 2013 in T€ | Abweichung | |
|-----------|--------------------------------------|---------------|---------------|------------|--------------|
| | | | | T€ | in % |
| 01 | Umsatzerlöse | 100 | 100 | 0 | 0,0 |
| 02 | Sonstige betriebliche Erträge | 94 | 73 | 21 | 28,8 |
| 03 | Betriebserträge | 194 | 173 | 21 | 12,1 |
| 04 | Materialaufwand | 13 | 0 | 13 | - |
| 05 | Personalaufwand | 159 | 157 | 2 | 1,3 |
| 06 | Abschreibungen | 2 | 3 | -1 | -33,3 |
| 07 | Zinsen und ähnliche Aufwendungen | 0 | 0 | 0 | - |
| 08 | Sonstige betriebliche Aufwendungen | 45 | 43 | 2 | 4,7 |
| 09 | Betriebliche Aufwendungen | 219 | 203 | 16 | 7,9 |
| 10 | Betriebsergebnis | -25 | -30 | 5 | -16,7 |
| 11 | Sonstige Zinsen und ähnliche Erträge | 0 | 0 | 0 | - |
| 12 | Steuern vom Einkommen und Ertrag | 0 | 0 | 0 | - |
| 13 | Jahresergebnis | -25 | -29 | 4 | -13,8 |

26.7 Kreditaufnahme

| Pos-Nr. | Position | 2014 in T€ | 2013 in T€ | Abweichung | |
|---------|---|---------------|---------------|------------|------|
| | | | | T€ | in % |
| 01 | Verbindlichkeiten geg. Kreditinstituten | 0 | 0 | 0 | - |
| 02 | davon kurzfristige Verbindlichkeiten ¹ | 0 | 0 | 0 | - |
| 03 | Verbindlichkeiten geg. Stadt Bamberg | 0 | 0 | 0 | - |

¹ mit einer Restlaufzeit bis zu einem Jahr

27. Regionalwerke Bamberg GmbH

27.1 Stammdaten

| | |
|------------------------------|--|
| Firma | Regionalwerke Bamberg GmbH |
| Sitz | Bamberg |
| Adresse | Ludwigstraße 25, 96052 Bamberg |
| Handelsregister | HR B 7517 Amtsgericht Bamberg |
| Stammkapital | 51.300,- € |
| Geschäftsjahr | Das Geschäftsjahr ist das Kalenderjahr. |
| Rechtliche Grundlagen | Die Gesellschaft wurde aufgrund des entsprechenden Stadtratsbeschlusses vom 12.12.2012 mit notariellem Vertrag vom 17.12.2012 (URNr. D1743/2012, Notar Dr. Florian Dietz, Bamberg) errichtet. Es gilt der Gesellschaftsvertrag in seiner Fassung vom 17.12.2012. |

27.2 Beteiligungsverhältnisse

| Gesellschafter | Geschäftsanteil in € | Anteil in % |
|------------------------------------|----------------------|-------------|
| Stadt Bamberg | 8.550 | 16,7% |
| STWB Stadtwerke Bamberg GmbH | 8.550 | 16,7% |
| Landkreis Bamberg | 17.100 | 33,3% |
| Landkreis Bamberg Anteile | 2.375 | 4,6% |
| Gemeinde Altendorf | 475 | 0,9% |
| Stadt Baunach | 475 | 0,9% |
| Gemeinde Bischberg | 475 | 0,9% |
| Gemeinde Breitengüßbach | 475 | 0,9% |
| Markt Burgebrach | 475 | 0,9% |
| Markt Burgwindheim | 475 | 0,9% |
| Markt Buttenheim | 475 | 0,9% |
| Markt Ebrach | 475 | 0,9% |
| Gemeinde Frensdorf | 475 | 0,9% |
| Gemeinde Gerach | 475 | 0,9% |
| Gemeinde Gundelsheim | 475 | 0,9% |
| Stadt Hallstadt | 475 | 0,9% |
| Markt Heiligenstadt i.Ofr. | 475 | 0,9% |
| Markt Hirschaid | 475 | 0,9% |
| Gemeinde Kemmern | 475 | 0,9% |
| Gemeinde Königsfeld | 475 | 0,9% |
| Gemeinde Litzendorf | 475 | 0,9% |
| Gemeinde Oberhaid | 475 | 0,9% |
| Gemeinde Pettstadt | 475 | 0,9% |
| Gemeinde Pommersfelden | 475 | 0,9% |
| Gemeinde Priesendorf | 475 | 0,9% |
| Markt Rattelsdorf | 475 | 0,9% |
| Gemeinde Reckendorf | 475 | 0,9% |
| Stadt Scheßlitz | 475 | 0,9% |
| Stadt Schlüsselfeld | 475 | 0,9% |
| Gemeinde Schönbrunn i. Steigerwald | 475 | 0,9% |
| Gemeinde Stadelhofen | 475 | 0,9% |
| Gemeinde Strullendorf | 475 | 0,9% |
| Gemeinde Viereth-Trunstadt | 475 | 0,9% |
| Gemeinde Walsdorf | 475 | 0,9% |
| Markt Zapfendorf | 475 | 0,9% |

27.3 Öffentlicher Zweck

Gegenstand des Unternehmens ist die Erbringung von Dienstleistungen für die Gesellschafter im Bereich der erneuerbaren Energien. Insbesondere sind dies Beratung, Planung, Erstellung und Betreiben von Energie- und Wärmeversorgungsanlagen und Netzen.

Die Gesellschaft erbringt damit ausschließlich Leistungen, die zum eigenen Wirkungskreis der Gemeinden im Sinne des Art. 83 Abs. 1 BV bzw. Art. 57 Abs. 1 GO gehören.

27.4 Organe

27.4.1 Gesellschafterversammlung

| Gesellschafter | vertreten durch | Stimmanteile in % |
|------------------------------------|-------------------|-------------------|
| Stadt Bamberg | Oberbürgermeister | 16,7% |
| STWB Stadtwerke Bamberg GmbH | Geschäftsführer | 16,7% |
| Landkreis Bamberg | Landrat | 33,3% |
| Gemeinde Altendorf | Bürgermeister | 0,9% |
| Stadt Baunach | Bürgermeister | 0,9% |
| Gemeinde Bischberg | Bürgermeister | 0,9% |
| Gemeinde Breitengüßbach | Bürgermeisterin | 0,9% |
| Markt Burgebrach | Bürgermeister | 0,9% |
| Markt Burgwindheim | Bürgermeister | 0,9% |
| Markt Buttenheim | Bürgermeister | 0,9% |
| Markt Ebrach | Bürgermeister | 0,9% |
| Gemeinde Frensdorf | Bürgermeister | 0,9% |
| Gemeinde Gerach | Bürgermeister | 0,9% |
| Gemeinde Gundelsheim | Bürgermeister | 0,9% |
| Stadt Hallstadt | Bürgermeister | 0,9% |
| Markt Heiligenstadt i.Ofr. | Bürgermeister | 0,9% |
| Markt Hirschaid | Bürgermeister | 0,9% |
| Gemeinde Kemmern | Bürgermeister | 0,9% |
| Gemeinde Königsfeld | Bürgermeisterin | 0,9% |
| Gemeinde Litzendorf | Bürgermeister | 0,9% |
| Gemeinde Oberhaid | Bürgermeister | 0,9% |
| Gemeinde Pettstadt | Bürgermeister | 0,9% |
| Gemeinde Pommersfelden | Bürgermeister | 0,9% |
| Gemeinde Priesendorf | Bürgermeisterin | 0,9% |
| Markt Rattelsdorf | Bürgermeister | 0,9% |
| Gemeinde Reckendorf | Bürgermeister | 0,9% |
| Stadt Scheßlitz | Bürgermeister | 0,9% |
| Stadt Schlüsselfeld | Bürgermeister | 0,9% |
| Gemeinde Schönbrunn i. Steigerwald | Bürgermeister | 0,9% |
| Gemeinde Stadelhofen | Bürgermeister | 0,9% |
| Gemeinde Strullendorf | Bürgermeister | 0,9% |
| Gemeinde Viereth-Trunstadt | Bürgermeisterin | 0,9% |
| Gemeinde Walsdorf | Bürgermeister | 0,9% |
| Markt Zapfendorf | Bürgermeister | 0,9% |

27.4.2 Aufsichtsrat

| Mitglieder | Funktion ¹ | Beruf |
|--|---|--|
| Vorsitzender | | |
| Herr Andreas Starke | Oberbürgermeister | Oberbürgermeister |
| Stellv. Vorsitzender | | |
| Herr Dr. Günther Denzler (bis 30.04.2014) | Landrat | Landrat |
| Herr Johann Kalb (ab 01.05.2014) | Landrat | Landrat |
| Weitere Mitglieder | | |
| Frau Gisela Hofmann | Vertreterin Bay. Gemeindetag | Bürgermeisterin |
| Herr Jakobus Kötzner (bis 30.04.2014) | Vertreter Bay. Gemeindetag | Bürgermeister |
| Herr Wolfgang Möhrlein (bis 30.04.2014) | Vertreter Bay. Gemeindetag | Bürgermeister |
| Herr Markus Zirkel (bis 30.04.2014) | Vertreter Bay. Gemeindetag | Bürgermeister |
| Herr Wolfgang Desel (ab 28.07.2014) | Vertreter Bay. Gemeindetag | Bürgermeister |
| Herr Carsten Joneitis (ab 01.05.2014) | Vertreter Bay. Gemeindetag | Bürgermeister |
| Herr Helmut Krämer (ab 01.05.2014 bis 27.07.2014) | Vertreter Bay. Gemeindetag | Bürgermeister |
| Herr Johannes Krapp (ab 01.05.2014) | Vertreter Bay. Gemeindetag | Bürgermeister |
| Herr Ekkehard Hojer (bis 30.04.2014) | Kreisrat Bamberg | Bürgermeister |
| Herr Johann Kalb (bis 30.04.2014) | Kreisrat Bamberg | Bürgermeister |
| Herr Jonas Merzbacher (bis 30.04.2014) | Kreisrat Bamberg | Bürgermeister |
| Herr Klaus Homann (ab 01.05.2014) | Kreisrat Bamberg | Bürgermeister |
| Herr Heinz Jung (ab 01.05.2014) | Kreisrat Bamberg | Rektor |
| Herr Georg Kestler (ab 01.05.2014) | Kreisrat Bamberg | Dipl. Ing. Chemie (FH) |
| Herr Thomas Fischer (bis 30.04.2014) | Stadtrat Bamberg | Ingenieur |
| Herr Peter Gack | Stadtrat Bamberg | Dipl. Betriebswirt (FH), Geschäftsführer |
| Herr Sebastian Martins Niedermaier (ab 01.05.2014) | Stadtrat Bamberg | Gärtnermeister |
| Herr Ralf Haupt | Geschäftsführer Klima- und Energieagentur Bamberg | Berufsmäßiger Stadtrat |
| Herr Klaus Rubach | Geschäftsführer Stadtwerke Bamberg | Geschäftsführer |

27.4.3 Geschäftsführung

| Mitglieder | Name |
|------------------------|--------------------------|
| Geschäftsführer | Herr Hubert Tremel-Franz |

27.5 Offenlegung der Bezüge der Geschäftsführung

| Mitglieder des geschäftsführenden Unternehmensorgans | Ausübung Wahlrecht § 286 Abs. 4 HGB | Gesamtbezüge 2014 in T€ ¹ |
|--|-------------------------------------|--------------------------------------|
| Herr Hubert Tremel-Franz | Ja | 72 |

¹ Gesamtbezüge im Sinne des § 285 Nr. 9 a HGB. Die Angabe erfolgt aufgrund einer entsprechenden Erklärung im Geschäftsführervertrag.

27.6 Wirtschaftliche Verhältnisse

27.6.1 Vermögenslage – Aktiva

| Pos-Nr. | Bilanz-Position A k t i v a | 2014 in T€ | 2013 in T€ | Abweichung | |
|---------|--|---------------|---------------|------------|--------------|
| | | | | T€ | in % |
| | A. Anlagevermögen | | | | |
| 01 | I. Immaterielle Vermögensgegenstände | 0 | 0 | 0 | - |
| 02 | II. Sachanlagen | 13 | 15 | -2 | -13,3 |
| 03 | III. Finanzanlagen | 13 | 13 | 0 | 0,0 |
| 02 | Summe Anlagevermögen | 25 | 28 | -3 | -10,7 |
| | B. Umlaufvermögen | | | | |
| 04 | I. Vorräte | 0 | 0 | 0 | - |
| 05 | II. Forderungen u. sonst. Vermögensgegenstände | 115 | 8 | 107 | 1.337,5 |
| 06 | III. Wertpapiere | 0 | 0 | 0 | - |
| 07 | IV. Kassenbestand u. Guthaben bei Kreditinstituten | 102 | 295 | -193 | -65,4 |
| 08 | Summe Umlaufvermögen | 217 | 303 | -86 | -28,4 |
| 09 | Summe Rechnungsabgrenzungsposten | 2 | 2 | 0 | 0,0 |
| 10 | Bilanzsumme A k t i v a | 244 | 332 | -88 | -26,5 |

27.6.2 Vermögenslage – Passiva

| Pos-Nr. | Bilanz-Position P a s s i v a | 2014 in T€ | 2013 in T€ | Abweichung | |
|---------|---|---------------|---------------|-------------|----------------|
| | | | | T€ | in % |
| | A. Eigenkapital | | | | |
| 01 | I. Gezeichnetes Kapital | 51 | 51 | 0 | 0,0 |
| 02 | II. Kapitalrücklage | 401 | 366 | 35 | 9,6 |
| 03 | III. Gewinnrücklagen | 0 | 0 | 0 | - |
| 04 | IV. Gewinn-/Verlustvortrag | -99 | -3 | -96 | 3.200,0 |
| 05 | V. Jahresüberschuß/-fehlbetrag | -196 | -96 | -100 | 104,2 |
| 06 | Summe Eigenkapital | 158 | 319 | -161 | -50,5 |
| 07 | Sonderposten aus Zuschüssen | 0 | 0 | 0 | - |
| 08 | Summe Rückstellungen | 10 | 10 | 0 | 0,0 |
| 09 | Summe Verbindlichkeiten | 77 | 3 | 74 | 2.466,7 |
| 10 | Summe Rechnungsabgrenzungsposten | 0 | 0 | 0 | - |
| 11 | Bilanzsumme P a s s i v a | 244 | 332 | -88 | -26,5 |

27.6.3 Ertragslage

| Pos.-Nr. | GuV-Position | 2014 in T€ | 2013 in T€ | Abweichung | |
|-----------|---|---------------|---------------|-------------|--------------|
| | | | | T€ | % |
| 01 | Umsatzerlöse | 85 | 27 | 58 | 214,8 |
| 02 | Sonstige betriebliche Erträge | 15 | 15 | 0 | 0,0 |
| 03 | Betriebserträge | 100 | 42 | 58 | 138,1 |
| 04 | Materialaufwand | 124 | 17 | 107 | 629,4 |
| 05 | Personalaufwand | 129 | 81 | 48 | 59,3 |
| 06 | Abschreibungen | 4 | 5 | -1 | -20,0 |
| 07 | Zinsen und ähnliche Aufwendungen | 0 | 0 | 0 | - |
| 08 | Sonstige betriebliche Aufwendungen | 41 | 36 | 5 | 13,9 |
| 09 | Betriebliche Aufwendungen | 297 | 139 | 158 | 113,7 |
| 10 | Betriebsergebnis | -197 | -97 | -100 | 103,1 |
| 11 | Sonstige Zinsen und ähnliche Erträge | 1 | 1 | 0 | 0,0 |
| 12 | Steuern vom Einkommen und Ertrag ¹ | -0 | 0 | 0 | - |
| 13 | Jahresergebnis | -196 | -96 | -100 | 104,2 |

¹ In der Position sind Erträge aus Abrechnungsdifferenzen aus Vorjahren in Höhe von 0,94 € (Vj. 0 €) enthalten.

27.7 Kreditaufnahme

| Pos.-Nr. | Position | 2014 in T€ | 2013 in T€ | Abweichung | |
|----------|---|---------------|---------------|------------|---|
| | | | | T€ | % |
| 01 | Verbindlichkeiten geg. Kreditinstituten | 0 | 0 | 0 | - |
| 02 | davon kurzfristige Verbindlichkeiten ¹ | 0 | 0 | 0 | - |
| 03 | Verbindlichkeiten geg. Stadt Bamberg | 0 | 0 | 0 | - |

¹ mit einer Restlaufzeit bis zu einem Jahr

28. Regionalwerke Bamberg Beteiligungs-GmbH

28.1 Stammdaten

| | |
|------------------------------|--|
| Firma | Regionalwerke Bamberg Beteiligungs-GmbH |
| Sitz | Bamberg |
| Adresse | Ludwigstraße 25, 96052 Bamberg |
| Handelsregister | HRB 7674 Amtsgericht Bamberg |
| Stammkapital | 25.000,- € |
| Geschäftsjahr | Das Geschäftsjahr ist das Kalenderjahr. |
| Rechtliche Grundlagen | Die Gesellschaft wurde aufgrund des entsprechenden Stadtratsbeschlusses vom 19.08.2013 mit notariellem Vertrag vom 23.08.2013 (URNr. D1437/2013, Notar Dr. Florian Dietz, Bamberg) errichtet. Es gilt der Gesellschaftsvertrag in seiner Fassung vom 23.08.2013. |

28.2 Beteiligungsverhältnisse

| Gesellschafter | Geschäftsanteil in € | Anteil in % |
|----------------------------|----------------------|-------------|
| Regionalwerke Bamberg GmbH | 25.000 | 100,0% |

28.3 Öffentlicher Zweck

Gegenstand des Unternehmens ist der Erwerb und die Verwaltung von Beteiligungen an Handelsgesellschaften sowie die Übernahme der persönlichen Haftung und Geschäftsführung bei diesen, insbesondere bei Projektgesellschaften im Bereich der erneuerbaren Energien, deren Gegenstand insbesondere die Beratung, Planung, Erstellung und das Betreiben von Energie- und Wärmeversorgungsanlagen und -netzen sind.

Die Gesellschaft erbringt damit ausschließlich Leistungen, die zum eigenen Wirkungskreis der Gemeinden im Sinne des Art. 83 Abs. 1 BV bzw. Art. 57 Abs. 1 GO gehören.

28.4 Organe

28.4.1 Gesellschafterversammlung

| Gesellschafter | vertreten durch | Stimmanteile in % |
|----------------------------|-----------------|-------------------|
| Regionalwerke Bamberg GmbH | Geschäftsführer | 100,0% |

28.4.2 Aufsichtsrat

| Mitglieder | Funktion ¹ | Beruf |
|--|---|--|
| Vorsitzender | | |
| Herr Andreas Starke | Oberbürgermeister | Oberbürgermeister |
| Stellv. Vorsitzender | | |
| Herr Dr. Günther Denzler (bis 30.04.2014) | Landrat | Landrat |
| Herr Johann Kalb (ab 01.05.2014) | Landrat | Landrat |
| Weitere Mitglieder | | |
| Frau Gisela Hofmann | Vertreterin Bay. Gemeindetag | Bürgermeisterin |
| Herr Jakobus Kötzner (bis 30.04.2014) | Vertreter Bay. Gemeindetag | Bürgermeister |
| Herr Wolfgang Möhrlein (bis 30.04.2014) | Vertreter Bay. Gemeindetag | Bürgermeister |
| Herr Markus Zirkel (bis 30.04.2014) | Vertreter Bay. Gemeindetag | Bürgermeister |
| Herr Wolfgang Desel (ab 28.07.2014) | Vertreter Bay. Gemeindetag | Bürgermeister |
| Herr Carsten Joneitis (ab 01.05.2014) | Vertreter Bay. Gemeindetag | Bürgermeister |
| Herr Helmut Krämer (ab 01.05.2014 bis 27.07.2014) | Vertreter Bay. Gemeindetag | Bürgermeister |
| Herr Johannes Krapp (ab 01.05.2014) | Vertreter Bay. Gemeindetag | Bürgermeister |
| Herr Ekkehard Hojer (bis 30.04.2014) | Kreisrat Bamberg | Bürgermeister |
| Herr Johann Kalb (bis 30.04.2014) | Kreisrat Bamberg | Bürgermeister |
| Herr Jonas Merzbacher (bis 30.04.2014) | Kreisrat Bamberg | Bürgermeister |
| Herr Klaus Homann (ab 01.05.2014) | Kreisrat Bamberg | Bürgermeister |
| Herr Heinz Jung (ab 01.05.2014) | Kreisrat Bamberg | Rektor |
| Herr Georg Kestler (ab 01.05.2014) | Kreisrat Bamberg | Dipl. Ing. Chemie (FH) |
| Herr Thomas Fischer (bis 30.04.2014) | Stadtrat Bamberg | Ingenieur |
| Herr Peter Gack | Stadtrat Bamberg | Dipl. Betriebswirt (FH), Geschäftsführer |
| Herr Sebastian Martins Niedermaier (ab 01.05.2014) | Stadtrat Bamberg | Gärtnermeister |
| Herr Ralf Haupt | Geschäftsführer Klima- und Energieagentur Bamberg | Berufsmäßiger Stadtrat |
| Herr Klaus Rubach | Geschäftsführer Stadtwerke Bamberg | Geschäftsführer |

¹ Angegeben ist die Funktion, aufgrund derer das AR-Mitglied entsandt wird.

28.4.3 Geschäftsführung

| Mitglieder | Name |
|------------------------|--------------------------|
| Geschäftsführer | Herr Hubert Tremel-Franz |

28.5 Offenlegung der Bezüge der Geschäftsführung

| Mitglieder des geschäftsführenden Unternehmensorgans | Ausübung Wahlrecht § 286 Abs. 4 HGB | Gesamtbezüge 2014 in T€ ¹ |
|--|-------------------------------------|--------------------------------------|
| Herr Hubert Tremel-Franz | - | - |

¹ Die Tätigkeit des Geschäftsführer ist mit den Bezügen für seine Tätigkeit als Geschäftsführer der Muttergesellschaft abgegolten.

28.6 Wirtschaftliche Verhältnisse

28.6.1 Vermögenslage – Aktiva

| Pos-Nr. | Bilanz-Position A k t i v a | 2014 in T€ | 2013 in T€ | Abweichung in | |
|---------|--|---------------|---------------|------------------|--------------|
| | | | | T€ | % |
| | A. Anlagevermögen | | | | |
| 01 | I. Immaterielle Vermögensgegenstände | 0 | 0 | 0 | - |
| 02 | II. Sachanlagen | 0 | 0 | 0 | - |
| 03 | III. Finanzanlagen | 0 | 0 | 0 | - |
| 02 | Summe Anlagevermögen | 0 | 0 | 0 | - |
| | B. Umlaufvermögen | | | | |
| 04 | I. Vorräte | 0 | 0 | 0 | - |
| 05 | II. Forderungen u. sonst. Vermögensgegenstände | 0 | 0 | 0 | - |
| 06 | III. Wertpapiere | 0 | 0 | 0 | - |
| 07 | IV. Kassenbestand u. Guthaben bei Kreditinstituten | 8 | 10 | -2 | -20,0 |
| 08 | Summe Umlaufvermögen | 8 | 10 | -2 | -20,0 |
| 09 | Summe Rechnungsabgrenzungsposten | 0 | 0 | 0 | - |
| 10 | Bilanzsumme A k t i v a | 8 | 10 | -2 | -20,0 |

28.6.2 Vermögenslage – Passiva

| Pos-Nr. | Bilanz-Position P a s s i v a | 2014 in T€ | 2013 in T€ | Abweichung in | |
|---------|---|---------------|---------------|------------------|--------------|
| | | | | T€ | % |
| | A. Eigenkapital | | | | |
| 01 | I. Gezeichnetes Kapital ¹ | 13 | 13 | 0 | 0,0 |
| 02 | II. Kapitalrücklage | 0 | 0 | 0 | - |
| 03 | III. Gewinnrücklagen | 0 | 0 | 0 | - |
| 04 | IV. Gewinn-/Verlustvortrag | -3 | 0 | -3 | - |
| 05 | V. Jahresüberschuß/-fehlbetrag | -2 | -3 | 1 | -33,3 |
| 06 | Summe Eigenkapital | 8 | 10 | -2 | -20,0 |
| 07 | Sonderposten aus Zuschüssen | 0 | 0 | 0 | - |
| 08 | Summe Rückstellungen | 0 | 0 | 0 | - |
| 09 | Summe Verbindlichkeiten | 0 | 0 | 0 | - |
| 10 | Summe Rechnungsabgrenzungsposten | 0 | 0 | 0 | - |
| 11 | Bilanzsumme P a s s i v a | 8 | 10 | -2 | -20,0 |

¹ Das Eigenkapital der RWBB beträgt 25.000 €. Die Regionalwerke Bamberg GmbH hat gemäß § 4 Abs. 3 der Satzung der RWBB die erste Teilzahlung in Höhe von 12.500 € der Einlage auf gezeichnetes Kapital mit Gründung im Jahr 2013 getätigt.

28.6.3 Ertragslage

| Pos-Nr. | GuV-Position | 2014 in T€ | 2013 in T€ | Abweichung in | |
|---------|---------------------------|---------------|---------------|------------------|-------|
| | | | | T€ | % |
| 01 | Betriebserträge | 0 | 0 | 0 | - |
| 02 | Betriebliche Aufwendungen | 2 | 3 | -1 | -33,3 |
| 03 | Jahresergebnis | -2 | -3 | 1 | -33,3 |

Hinweis: Da im Geschäftsjahr 2013 bzw. 2014 lediglich Gründungskosten angefallen sind bzw. noch keine operative Geschäftstätigkeit der Regionalwerke Bamberg Beteiligungs- GmbH gegeben war, hat die Regierung von Oberfranken mit Schreiben vom 31.03.2015 eine Befreiung von der Pflicht, den Jahresabschluss und Lagebericht nach den für große Kapitalgesellschaften geltenden Vorschriften des HGB aufzustellen und prüfen zu lassen, erteilt. Die vorgenannten Daten wurden jeweils dem nicht geprüften Jahresabschlussbericht der Gesellschaft entnommen.

28.7 Kreditaufnahme

| Pos-Nr. | Position | 2014 in T€ | 2013 in T€ | Abweichung in | |
|---------|---|---------------|---------------|------------------|---|
| | | | | T€ | % |
| 01 | Verbindlichkeiten geg. Kreditinstituten | 0 | 0 | 0 | - |
| 02 | davon kurzfristige Verbindlichkeiten ¹ | 0 | 0 | 0 | - |
| 03 | Verbindlichkeiten geg. Stadt Bamberg | 0 | 0 | 0 | - |

¹ mit einer Restlaufzeit bis zu einem Jahr