

# Beteiligungsbericht 2014 der Stadt Bamberg





# Inhaltsverzeichnis

<b>1. Vorwort</b>	<b>11</b>
<b>2. Übersicht über die Beteiligungen</b>	<b>13</b>
<b>3. STWB Stadtwerke Bamberg GmbH</b>	<b>15</b>
<b>3.1 Stammdaten</b>	<b>15</b>
<b>3.2 Beteiligungsverhältnisse</b>	<b>15</b>
<b>3.3 Öffentlicher Zweck</b>	<b>15</b>
<b>3.4 Organe</b>	<b>16</b>
3.4.1 Gesellschafterversammlung	16
3.4.2 Aufsichtsrat	16
3.4.3 Geschäftsführung	16
<b>3.5 Offenlegung der Bezüge der Geschäftsführung</b>	<b>17</b>
<b>3.6 Wirtschaftliche Verhältnisse</b>	<b>18</b>
3.6.1 Vermögenslage - Aktiva	18
3.6.2 Vermögenslage - Passiva	18
3.6.3 Ertragslage	19
<b>3.7 Kreditaufnahme</b>	<b>19</b>
<b>4. Stadtwerke Bamberg Energie- und Wasserversorgungs GmbH</b>	<b>21</b>
<b>4.1 Stammdaten</b>	<b>21</b>
<b>4.2 Beteiligungsverhältnisse</b>	<b>21</b>
<b>4.3 Öffentlicher Zweck</b>	<b>21</b>
<b>4.4 Organe</b>	<b>22</b>
4.4.1 Gesellschafterversammlung	22
4.4.2 Aufsichtsrat	22
4.4.3 Geschäftsführung	23
<b>4.5 Offenlegung der Bezüge der Geschäftsführung</b>	<b>23</b>
<b>4.6 Wirtschaftliche Verhältnisse</b>	<b>24</b>
4.6.1 Vermögenslage - Aktiva	24
4.6.2 Vermögenslage - Passiva	24
4.6.3 Ertragslage	25
<b>4.7 Kreditaufnahme</b>	<b>25</b>
<b>5. Stadtwerke Bamberg Energiedienstleistung GmbH</b>	<b>27</b>

<b>5.1 Stammdaten</b>	<b>27</b>
<b>5.2 Beteiligungsverhältnisse</b>	<b>27</b>
<b>5.3 Öffentlicher Zweck</b>	<b>27</b>
<b>5.4 Organe</b>	<b>27</b>
5.4.1 Gesellschafterversammlung	27
5.4.2 Aufsichtsrat	28
5.4.3 Geschäftsführung	28
<b>5.5 Offenlegung der Bezüge der Geschäftsführung</b>	<b>28</b>
<b>5.6 Wirtschaftliche Verhältnisse</b>	<b>29</b>
5.6.1 Vermögenslage - Aktiva	29
5.6.2 Vermögenslage - Passiva	29
5.6.3 Ertragslage	30
<b>5.7 Kreditaufnahme</b>	<b>30</b>
<b>6. Stadtwerke Bamberg Verkehrs- und Park GmbH</b>	<b>31</b>
<b>6.1 Stammdaten</b>	<b>31</b>
<b>6.2 Beteiligungsverhältnisse</b>	<b>31</b>
<b>6.3 Öffentlicher Zweck</b>	<b>31</b>
<b>6.4 Organe</b>	<b>31</b>
6.4.1 Gesellschafterversammlung	31
6.4.2 Aufsichtsrat	32
6.4.3 Geschäftsführung	32
<b>6.5 Offenlegung der Bezüge der Geschäftsführung</b>	<b>32</b>
<b>6.6 Wirtschaftliche Verhältnisse</b>	<b>33</b>
6.6.1 Vermögenslage - Aktiva	33
6.6.2 Vermögenslage - Passiva	33
6.6.3 Ertragslage	34
<b>6.7 Kreditaufnahme</b>	<b>34</b>
<b>7. Stadtwerke Bamberg Bäder GmbH</b>	<b>35</b>
<b>7.1 Stammdaten</b>	<b>35</b>
<b>7.2 Beteiligungsverhältnisse</b>	<b>35</b>
<b>7.3 Öffentlicher Zweck</b>	<b>35</b>
<b>7.4 Organe</b>	<b>35</b>
7.4.1 Gesellschafterversammlung	35
7.4.2 Aufsichtsrat	36
7.4.3 Geschäftsführung	36
<b>7.5 Offenlegung der Bezüge der Geschäftsführung</b>	<b>36</b>
<b>7.6 Wirtschaftliche Verhältnisse</b>	<b>37</b>
7.6.1 Vermögenslage - Aktiva	37

7.6.2 Vermögenslage - Passiva	37
7.6.3 Ertragslage	38
<b>7.7 Kreditaufnahme</b>	<b>38</b>
<b>8. Stadtwerke Bamberg Stadtbus GmbH</b>	<b>39</b>
<b>8.1 Stammdaten</b>	<b>39</b>
<b>8.2 Beteiligungsverhältnisse</b>	<b>39</b>
<b>8.3 Öffentlicher Zweck</b>	<b>39</b>
<b>8.4 Organe</b>	<b>39</b>
8.4.1 Gesellschafterversammlung	39
8.4.2 Aufsichtsrat	40
8.4.3 Geschäftsführung	40
<b>8.5 Offenlegung der Bezüge der Geschäftsführung</b>	<b>40</b>
<b>8.6 Wirtschaftliche Verhältnisse</b>	<b>41</b>
8.6.1 Vermögenslage - Aktiva	41
8.6.2 Vermögenslage - Passiva	41
8.6.3 Ertragslage	42
<b>8.7 Kreditaufnahme</b>	<b>42</b>
<b>9. Stadtwerke Bamberg Energieerzeugungs GmbH</b>	<b>43</b>
<b>9.1 Stammdaten</b>	<b>43</b>
<b>9.2 Beteiligungsverhältnisse</b>	<b>43</b>
<b>9.3 Öffentlicher Zweck</b>	<b>43</b>
<b>9.4 Organe</b>	<b>43</b>
9.4.1 Gesellschafterversammlung	43
9.4.2 Aufsichtsrat	44
9.4.3 Geschäftsführung	44
<b>9.5 Offenlegung der Bezüge der Geschäftsführung</b>	<b>44</b>
<b>9.6 Wirtschaftliche Verhältnisse</b>	<b>45</b>
9.6.1 Vermögenslage - Aktiva	45
9.6.2 Vermögenslage - Passiva	45
9.6.3 Ertragslage	46
<b>9.7 Kreditaufnahme</b>	<b>46</b>
<b>10. Stadtnetz Bamberg, Gesellschaft für Telekommunikation mbH</b>	<b>47</b>
<b>10.1 Stammdaten</b>	<b>47</b>
<b>10.2 Beteiligungsverhältnisse</b>	<b>47</b>
<b>10.3 Öffentlicher Zweck</b>	<b>47</b>
<b>10.4 Organe</b>	<b>47</b>
10.4.1 Gesellschafterversammlung	47

10.4.2	Aufsichtsrat	48
10.4.3	Geschäftsführung	48
<b>10.5</b>	<b>Offenlegung der Bezüge der Geschäftsführung</b>	<b>48</b>
<b>10.6</b>	<b>Wirtschaftliche Verhältnisse</b>	<b>49</b>
10.6.1	Vermögenslage - Aktiva	49
10.6.2	Vermögenslage - Passiva	49
10.6.3	Ertragslage	50
<b>10.7</b>	<b>Kreditaufnahme</b>	<b>50</b>
<b>11.</b>	<b>Stadtwerke Bamberg Betriebsservice GmbH i.L.</b>	<b>51</b>
<b>11.1</b>	<b>Stammdaten</b>	<b>51</b>
<b>11.2</b>	<b>Beteiligungsverhältnisse</b>	<b>51</b>
<b>11.3</b>	<b>Öffentlicher Zweck</b>	<b>51</b>
<b>11.4</b>	<b>Organe</b>	<b>51</b>
11.4.1	Gesellschafterversammlung	51
11.4.2	Aufsichtsrat	52
11.4.3	Geschäftsführung	52
<b>11.5</b>	<b>Offenlegung der Bezüge der Geschäftsführung</b>	<b>52</b>
<b>11.6</b>	<b>Wirtschaftliche Verhältnisse</b>	<b>53</b>
11.6.1	Vermögenslage - Aktiva	53
11.6.2	Vermögenslage - Passiva	53
11.6.3	Ertragslage	54
<b>11.7</b>	<b>Kreditaufnahme</b>	<b>54</b>
<b>12.</b>	<b>Fernwärme Bamberg GmbH</b>	<b>55</b>
<b>12.1</b>	<b>Stammdaten</b>	<b>55</b>
<b>12.2</b>	<b>Beteiligungsverhältnisse</b>	<b>55</b>
<b>12.3</b>	<b>Öffentlicher Zweck</b>	<b>55</b>
<b>12.4</b>	<b>Organe</b>	<b>55</b>
12.4.1	Gesellschafterversammlung	55
12.4.2	Aufsichtsrat	56
12.4.3	Geschäftsführung	56
<b>12.5</b>	<b>Offenlegung der Bezüge der Geschäftsführung</b>	<b>56</b>
<b>12.6</b>	<b>Wirtschaftliche Verhältnisse</b>	<b>57</b>
12.6.1	Vermögenslage - Aktiva	57
12.6.2	Vermögenslage - Passiva	57
12.6.3	Ertragslage	58
<b>12.7</b>	<b>Kreditaufnahme</b>	<b>58</b>
<b>13.</b>	<b>Hexa.Kon GmbH</b>	<b>59</b>
<b>13.1</b>	<b>Stammdaten</b>	<b>59</b>

<b>13.2 Beteiligungsverhältnisse</b>	<b>59</b>
<b>13.3 Öffentlicher Zweck</b>	<b>59</b>
<b>13.4 Organe</b>	<b>60</b>
13.4.1 Gesellschafterversammlung	60
13.4.2 Aufsichtsrat	60
13.4.3 Geschäftsführung	60
<b>13.5 Offenlegung der Bezüge der Geschäftsführung</b>	<b>60</b>
<b>13.6 Wirtschaftliche Verhältnisse</b>	<b>61</b>
13.6.1 Vermögenslage - Aktiva	61
13.6.2 Vermögenslage - Passiva	61
13.6.3 Ertragslage	62
<b>13.7 Kreditaufnahme</b>	<b>62</b>
<b>14.enPlus eG</b>	<b>63</b>
<b>14.1 Stammdaten</b>	<b>63</b>
<b>14.2 Beteiligungsverhältnisse</b>	<b>63</b>
<b>14.3 Öffentlicher Zweck</b>	<b>63</b>
<b>14.4 Organe</b>	<b>64</b>
14.4.1 Generalversammlung	64
14.4.2 Aufsichtsrat	64
14.4.3 Geschäftsführung	64
<b>14.5 Offenlegung der Bezüge der Geschäftsführung</b>	<b>65</b>
<b>14.6 Wirtschaftliche Verhältnisse</b>	<b>65</b>
14.6.1 Vermögenslage - Aktiva	65
14.6.2 Vermögenslage - Passiva	66
14.6.3 Ertragslage	66
<b>14.7 Kreditaufnahme</b>	<b>67</b>
<b>15.VUA-SOFTWARE-HAUS GmbH</b>	<b>69</b>
<b>15.1 Stammdaten</b>	<b>69</b>
<b>15.2 Beteiligungsverhältnisse</b>	<b>69</b>
<b>15.3 Öffentlicher Zweck</b>	<b>70</b>
<b>15.4 Organe</b>	<b>70</b>
15.4.1 Gesellschafterversammlung	70
15.4.2 Aufsichtsrat	71
15.4.3 Geschäftsführung	71
<b>15.5 Offenlegung der Bezüge der Geschäftsführung</b>	<b>71</b>
<b>15.6 Wirtschaftliche Verhältnisse</b>	<b>72</b>
15.6.1 Vermögenslage - Aktiva	72
15.6.2 Vermögenslage - Passiva	72

15.6.3 Ertragslage	73
<b>15.7 Kreditaufnahme</b>	<b>73</b>
<b>16.Stadtbau GmbH Bamberg</b>	<b>75</b>
<b>16.1 Stammdaten</b>	<b>75</b>
<b>16.2 Beteiligungsverhältnisse</b>	<b>75</b>
<b>16.3 Öffentlicher Zweck</b>	<b>75</b>
<b>16.4 Organe</b>	<b>75</b>
16.4.1 Gesellschafterversammlung	75
16.4.2 Aufsichtsrat	76
16.4.3 Geschäftsführung	76
<b>16.5 Offenlegung der Bezüge der Geschäftsführung</b>	<b>77</b>
<b>16.6 Wirtschaftliche Verhältnisse</b>	<b>78</b>
16.6.1 Vermögenslage - Aktiva	78
16.6.2 Vermögenslage - Passiva	78
16.6.3 Ertragslage	79
<b>16.7 Kreditaufnahme</b>	<b>79</b>
<b>17.BGS – Bamberger Gesellschaft für Stadtentwicklung und Immobilienbetreuung GmbH</b>	<b>81</b>
<b>17.1 Stammdaten</b>	<b>81</b>
<b>17.2 Beteiligungsverhältnisse</b>	<b>81</b>
<b>17.3 Öffentlicher Zweck</b>	<b>81</b>
<b>17.4 Organe</b>	<b>81</b>
17.4.1 Gesellschafterversammlung	81
17.4.2 Aufsichtsrat	82
17.4.3 Geschäftsführung	82
<b>17.5 Offenlegung der Bezüge der Geschäftsführung</b>	<b>82</b>
<b>17.6 Wirtschaftliche Verhältnisse</b>	<b>83</b>
17.6.1 Vermögenslage - Aktiva	83
17.6.2 Vermögenslage - Passiva	83
17.6.3 Ertragslage	84
<b>17.7 Kreditaufnahme</b>	<b>84</b>
<b>18.SOPHIA Franken GmbH &amp; Co. KG</b>	<b>85</b>
<b>18.1 Stammdaten</b>	<b>85</b>
<b>18.2 Beteiligungsverhältnisse</b>	<b>85</b>
<b>18.3 Öffentlicher Zweck</b>	<b>86</b>
<b>18.4 Organe</b>	<b>86</b>
18.4.1 Gesellschafterversammlung	86



18.4.2	Beirat	87
18.4.3	Geschäftsführung	87
<b>18.5</b>	<b>Offenlegung der Bezüge der Geschäftsführung</b>	<b>87</b>
<b>18.6</b>	<b>Wirtschaftliche Verhältnisse</b>	<b>88</b>
18.6.1	Vermögenslage - Aktiva	88
18.6.2	Vermögenslage - Passiva	88
18.6.3	Ertragslage	89
<b>18.7</b>	<b>Kreditaufnahme</b>	<b>89</b>
<b>19.</b>	<b>Bamberg Arena GmbH</b>	<b>91</b>
19.1	Stammdaten	91
19.2	Beteiligungsverhältnisse	91
19.3	Öffentlicher Zweck	91
19.4	Organe	91
19.4.1	Gesellschafterversammlung	91
19.4.2	Aufsichtsrat	92
19.4.3	Geschäftsführung	92
19.5	Offenlegung der Bezüge der Geschäftsführung	92
19.6	Wirtschaftliche Verhältnisse	93
19.6.1	Vermögenslage - Aktiva	93
19.6.2	Vermögenslage – Passiva	93
19.6.3	Ertragslage	94
19.7	Kreditaufnahme	94
<b>20.</b>	<b>BAB Bamberg Betriebsgesellschaft mbH</b>	<b>95</b>
20.1	Stammdaten	95
20.2	Beteiligungsverhältnisse	95
20.3	Öffentlicher Zweck	95
20.4	Organe	95
20.4.1	Gesellschafterversammlung	95
20.4.2	Aufsichtsrat	96
20.4.3	Geschäftsführung	96
20.5	Offenlegung der Bezüge der Geschäftsführung	96
20.6	Wirtschaftliche Verhältnisse	97
20.6.1	Vermögenslage - Aktiva	97
20.6.2	Vermögenslage – Passiva	97
20.6.3	Ertragslage	98
20.7	Kreditaufnahme	98
<b>21.</b>	<b>Bamberg Congress + Event GmbH</b>	<b>99</b>
21.1	Stammdaten	99

<b>21.2 Beteiligungsverhältnisse</b>	<b>99</b>
<b>21.3 Öffentlicher Zweck</b>	<b>99</b>
<b>21.4 Organe</b>	<b>99</b>
21.4.1 Gesellschafterversammlung	99
21.4.2 Aufsichtsrat	100
21.4.3 Beirat	100
21.4.4 Geschäftsführung	100
<b>21.5 Offenlegung der Bezüge der Geschäftsführung</b>	<b>101</b>
<b>21.6 Wirtschaftliche Verhältnisse</b>	<b>102</b>
21.6.1 Vermögenslage - Aktiva	102
21.6.2 Vermögenslage - Passiva	102
21.6.3 Ertragslage	103
<b>21.7 Kreditaufnahme</b>	<b>103</b>
<b>22. Bamberg Congress + Event Service GmbH</b>	<b>105</b>
<b>22.1 Stammdaten</b>	<b>105</b>
<b>22.2 Beteiligungsverhältnisse</b>	<b>105</b>
<b>22.3 Öffentlicher Zweck</b>	<b>105</b>
<b>22.4 Organe</b>	<b>105</b>
22.4.1 Gesellschafterversammlung	105
22.4.2 Aufsichtsrat	106
22.4.3 Geschäftsführung	106
<b>22.5 Offenlegung der Bezüge der Geschäftsführung</b>	<b>106</b>
<b>22.6 Wirtschaftliche Verhältnisse</b>	<b>107</b>
22.6.1 Vermögenslage - Aktiva	107
22.6.2 Vermögenslage – Passiva	107
22.6.3 Ertragslage	108
<b>22.7 Kreditaufnahme</b>	<b>108</b>
<b>23. Stadt Bamberg Museums Service GmbH</b>	<b>109</b>
<b>23.1 Stammdaten</b>	<b>109</b>
<b>23.2 Beteiligungsverhältnisse</b>	<b>109</b>
<b>23.3 Öffentlicher Zweck</b>	<b>109</b>
<b>23.4 Organe</b>	<b>109</b>
23.4.1 Gesellschafterversammlung	109
23.4.2 Aufsichtsrat	110
23.4.3 Geschäftsführung	110
<b>23.5 Offenlegung der Bezüge der Geschäftsführung</b>	<b>110</b>
<b>23.6 Wirtschaftliche Verhältnisse</b>	<b>111</b>
23.6.1 Vermögenslage - Aktiva	111

23.6.2	Vermögenslage - Passiva	111
23.6.3	Ertragslage	112
<b>23.7</b>	<b>Kreditaufnahme</b>	<b>112</b>
<b>24.</b>	<b>Landesgartenschau Bamberg 2012 GmbH i.L.</b>	<b>113</b>
<b>24.1</b>	<b>Stammdaten</b>	<b>113</b>
<b>24.2</b>	<b>Beteiligungsverhältnisse</b>	<b>113</b>
<b>24.3</b>	<b>Öffentlicher Zweck</b>	<b>113</b>
<b>24.4</b>	<b>Organe</b>	<b>114</b>
24.4.1	Gesellschafterversammlung	114
24.4.2	Aufsichtsrat	114
24.4.3	Geschäftsführung	115
<b>24.5</b>	<b>Offenlegung der Bezüge der Geschäftsführung</b>	<b>115</b>
<b>24.6</b>	<b>Wirtschaftliche Verhältnisse</b>	<b>116</b>
24.6.1	Vermögenslage – Aktiva	116
24.6.2	Vermögenslage – Passiva	116
24.6.3	Ertragslage	117
<b>24.7</b>	<b>Kreditaufnahme</b>	<b>117</b>
<b>25.</b>	<b>IGZ Bamberg GmbH</b>	<b>119</b>
<b>25.1</b>	<b>Stammdaten</b>	<b>119</b>
<b>25.2</b>	<b>Beteiligungsverhältnisse</b>	<b>119</b>
<b>25.3</b>	<b>Öffentlicher Zweck</b>	<b>119</b>
<b>25.4</b>	<b>Organe</b>	<b>120</b>
25.4.1	Gesellschafterversammlung	120
25.4.2	Aufsichtsrat	120
25.4.3	Beirat	121
25.4.4	Geschäftsführung	121
<b>25.5</b>	<b>Offenlegung der Bezüge der Geschäftsführung</b>	<b>121</b>
<b>25.6</b>	<b>Wirtschaftliche Verhältnisse</b>	<b>122</b>
25.6.1	Vermögenslage - Aktiva	122
25.6.2	Vermögenslage - Passiva	122
25.6.3	Ertragslage	123
<b>25.7</b>	<b>Kreditaufnahme</b>	<b>123</b>
<b>26.</b>	<b>Regionalmanagement Wirtschaftsregion Bamberg-Forchheim GmbH</b>	<b>125</b>
<b>26.1</b>	<b>Stammdaten</b>	<b>125</b>
<b>26.2</b>	<b>Beteiligungsverhältnisse</b>	<b>125</b>
<b>26.3</b>	<b>Öffentlicher Zweck</b>	<b>125</b>
<b>26.4</b>	<b>Organe</b>	<b>126</b>

26.4.1	Gesellschafterversammlung	126
26.4.2	Aufsichtsrat	126
26.4.3	Geschäftsführung	127
<b>26.5</b>	<b>Offenlegung der Bezüge der Geschäftsführung</b>	<b>127</b>
<b>26.6</b>	<b>Wirtschaftliche Verhältnisse</b>	<b>128</b>
26.6.1	Vermögenslage - Aktiva	128
26.6.2	Vermögenslage - Passiva	128
26.6.3	Ertragslage	129
<b>26.7</b>	<b>Kreditaufnahme</b>	<b>129</b>
<b>27.</b>	<b>Regionalwerke Bamberg GmbH</b>	<b>131</b>
<b>27.1</b>	<b>Stammdaten</b>	<b>131</b>
<b>27.2</b>	<b>Beteiligungsverhältnisse</b>	<b>132</b>
<b>27.3</b>	<b>Öffentlicher Zweck</b>	<b>133</b>
<b>27.4</b>	<b>Organe</b>	<b>134</b>
27.4.1	Gesellschafterversammlung	134
27.4.2	Aufsichtsrat	135
27.4.3	Geschäftsführung	135
<b>27.5</b>	<b>Offenlegung der Bezüge der Geschäftsführung</b>	<b>135</b>
<b>27.6</b>	<b>Wirtschaftliche Verhältnisse</b>	<b>136</b>
27.6.1	Vermögenslage – Aktiva	136
27.6.2	Vermögenslage – Passiva	136
27.6.3	Ertragslage	137
<b>27.7</b>	<b>Kreditaufnahme</b>	<b>137</b>
<b>28.</b>	<b>Regionalwerke Bamberg Beteiligungs-GmbH</b>	<b>139</b>
<b>28.1</b>	<b>Stammdaten</b>	<b>139</b>
<b>28.2</b>	<b>Beteiligungsverhältnisse</b>	<b>139</b>
<b>28.3</b>	<b>Öffentlicher Zweck</b>	<b>139</b>
<b>28.4</b>	<b>Organe</b>	<b>139</b>
28.4.1	Gesellschafterversammlung	139
28.4.2	Aufsichtsrat	140
28.4.3	Geschäftsführung	140
<b>28.5</b>	<b>Offenlegung der Bezüge der Geschäftsführung</b>	<b>140</b>
<b>28.6</b>	<b>Wirtschaftliche Verhältnisse</b>	<b>141</b>
28.6.1	Vermögenslage – Aktiva	141
28.6.2	Vermögenslage – Passiva	141
28.6.3	Ertragslage	142
<b>28.7</b>	<b>Kreditaufnahme</b>	<b>142</b>

## 1. Vorwort



Die Stadt Bamberg hat eine Vielzahl an Aufgaben der kommunalen Daseinsvorsorge zu erfüllen. Bei deren Bewältigung wird sie maßgeblich von ihren Tochterunternehmen unterstützt. So werden u.a. die Energie- und Wasserversorgung, der öffentliche Personennahverkehr, die sichere und soziale Wohnungsversorgung sowie die Wirtschaftsförderung durch städtische Beteiligungen erfüllt. Überdies wirken die Beteiligungen gemeinsam an der Erfüllung übergeordneter Ziele, wie z.B. des nachhaltigen Klimaschutzes, mit.

Die städtischen Beteiligungen stellen für die gesamte Region einen bedeutenden Arbeit- und Auftraggeber dar. Sie sind wichtiger Dienstleister für die Stadt Bamberg und ihre Bürgerinnen und Bürger. In dieser Funktion investieren sie in die lokale Infrastruktur und leisten einen wesentlichen Beitrag für die Region Bamberg.

Insbesondere seit dem Jahr 2014 steht die Bamberger Konversion im Fokus des städtischen Handelns. Nach dem Abzug der US-Army steht unsere Stadt vor einer einmaligen Chance hinsichtlich der Nutzung des rd. 450 Hektar großen Areals, das ca. 9% des Stadtgebiets ausmacht. Die Entwicklung dieses Areals wird für die nächsten Jahre die zentrale Aufgabe der Stadtentwicklung in Bamberg sein. Dabei gilt es insbesondere, den Wohnungsbau zu fördern und zusätzlichen bezahlbaren Wohnraum für breite Schichten der Bevölkerung zu schaffen, den notwendigen Raum für die Ansiedlung von Handel, Gewerbe und Dienstleistung zur Verfügung zu stellen, neue Technologien und Innovationen zu fördern und Kulturschaffenden die Möglichkeiten für eine weitere Bereicherung unserer Kulturszene zu geben. Selbstverständlich werden bei einer so umfassenden Aufgabe der Stadtentwicklung auch die städtischen Beteiligungen einen wesentlichen Beitrag leisten. So wurden beispielsweise mit dem richtlinienkonformen Ausbau des Sonderlandplatzes in den Jahren 2013 bis 2015 durch die Stadtwerke Bamberg Verkehrs- und Park GmbH oder dem Erwerb und der Sanierung der ehemaligen Pines-Housing-Area mit ca. 100 bezahlbaren Wohnungen durch die Stadtbau GmbH Bamberg von Ende 2015 bis Mitte 2016 bereits erste Meilensteine gesetzt. Der Ankauf weiterer Konversionsflächen steht unmittelbar bevor. Auch durch die Ansiedlung eines 6. Aus- und Fortbildungszentrums der Bundespolizei zum 1. September 2016 sowie die seit September 2015 bestehende Ankunfts- und Rückführungseinrichtung für Asylbewerber in Teilen der ehemaligen US-Kaserne werden insbesondere die notwendige infrastrukturelle Anbindung sowie die Ver- und Entsorgung des Konversionsgeländes eine Herausforderung und Chance zugleich für die Beteiligungen sein.

Im Berichtsjahr 2014 haben sich in den Beteiligungen der Stadt Bamberg selbst folgende Änderungen ergeben:

Die Stadtwerke Bamberg Betriebsservice GmbH (STBS) befindet sich seit dem 11.12.2014 in Liquidation. Die 100%-ige Tochtergesellschaft der Stadtwerke Bamberg erfüllte bis dahin Aufgaben im Bereich der Gastronomie und sonstigen Dienstleistungen zur Stärkung der örtlichen kommunalen Versorgungsbetriebe. Diese werden nach einer konzerninternen Umstrukturierung nun durch Schwesterunternehmen wahrgenommen.

Des Weiteren wurde in 2014 das Geschäftsfeld der glasfasergebundenen Multimedialeistungen (FTTx) innerhalb des Konzerns Stadtwerke in der Stadtnetz Bamberg Gesellschaft für Telekommunikation mbH gebündelt. Inzwischen hat die Gesellschaft mehr als 2/3 der Wohneinheiten in Bamberg entweder direkt mit Glasfaser (FTTH / FTTB) oder mit VDSL-Vectoring (FTTC) über die Kabelverzweiger der Telekom erschlossen und bietet im Standardbereich Produkte mit 200 Mbit/s an.

Schließlich haben die Bürgerinnen und Bürger unserer Stadt im Jahr 2014 von ihrem Grundrecht Gebrauch gemacht und einen neuen Bamberger Stadtrat gewählt. Bis 2020 werden die 44 Mitglieder, die am 07.05.2014 im Spiegelsaal der Harmonie vereidigt wurden, ihrer Aufgabe nachgehen, und die Stadt im Sinne aller Bamberger Bürgerinnen und Bürger lenken. Vor diesem Hintergrund erfolgte auch eine Neubesetzung aller Aufsichtsgremien der Tochtergesellschaften der Stadt Bamberg.

Der vorliegende Beteiligungsbericht möchte interessierten Bürgerinnen und Bürgern die Erfüllung kommunaler Aufgaben trotz privatrechtlicher Ausgliederungen für die Kommune und den Bürger transparent machen. Er wird durch das städtische Beteiligungscontrolling nach den Vorgaben des Art. 94 Abs. 3 GO erstellt und umfasst alle Beteiligungen der Kommune an Unternehmen in einer Rechtsform des Privatrechts, wenn diese mindestens einen Anteil von fünf Prozent der Anteile eines Unternehmen ausmachen. Die Sozialstiftung Bamberg als öffentlich-rechtliche Stiftung und der Entsorgungs- und Baubetrieb der Stadt Bamberg als Eigenbetrieb unterliegen aufgrund ihrer Rechtsform nicht der Berichtspflicht nach Art. 94 Abs. 3 GO und sind daher nicht im Beteiligungsbericht erfasst. Beim Entsorgungs- und Baubetrieb wird dem Informationsbedürfnis jedoch durch die Offenlegungsvorschriften der Eigenbetriebsverordnung in ausreichendem Maße Rechnung getragen (§ 25 Abs. 4 EBV).

Neben der Erfüllung der gesetzlichen Berichtspflicht, soll der vorliegende Beteiligungsbericht eine einheitliche Basis darstellen, um Sie, liebe Leserinnen und Leser, über die rechtlichen und wirtschaftlichen Verhältnisse unserer Beteiligungsunternehmen zu informieren. Die jeweiligen Daten sind dabei den geprüften Jahresabschlüssen der Unternehmen entnommen.

Bei dieser Gelegenheit, möchte ich mich bei den jeweiligen Geschäftsleitungen sowie allen Mitarbeiterinnen und Mitarbeitern unserer Beteiligungsunternehmen für ihr Engagement und die gemeinsam erzielten Erfolge bedanken. Ihre Leistungen und Initiative werden auch weiterhin die Basis für die Erfüllung der vielschichtigen Aufgaben der Stadt Bamberg für ihre Bürgerinnen und Bürger sein.

Bamberg, den 11.07.2016



Andreas Starke  
Oberbürgermeister

## 2. Übersicht über die Beteiligungen

### Übersicht der Beteiligungen der Stadt Bamberg in Privatrechtsform

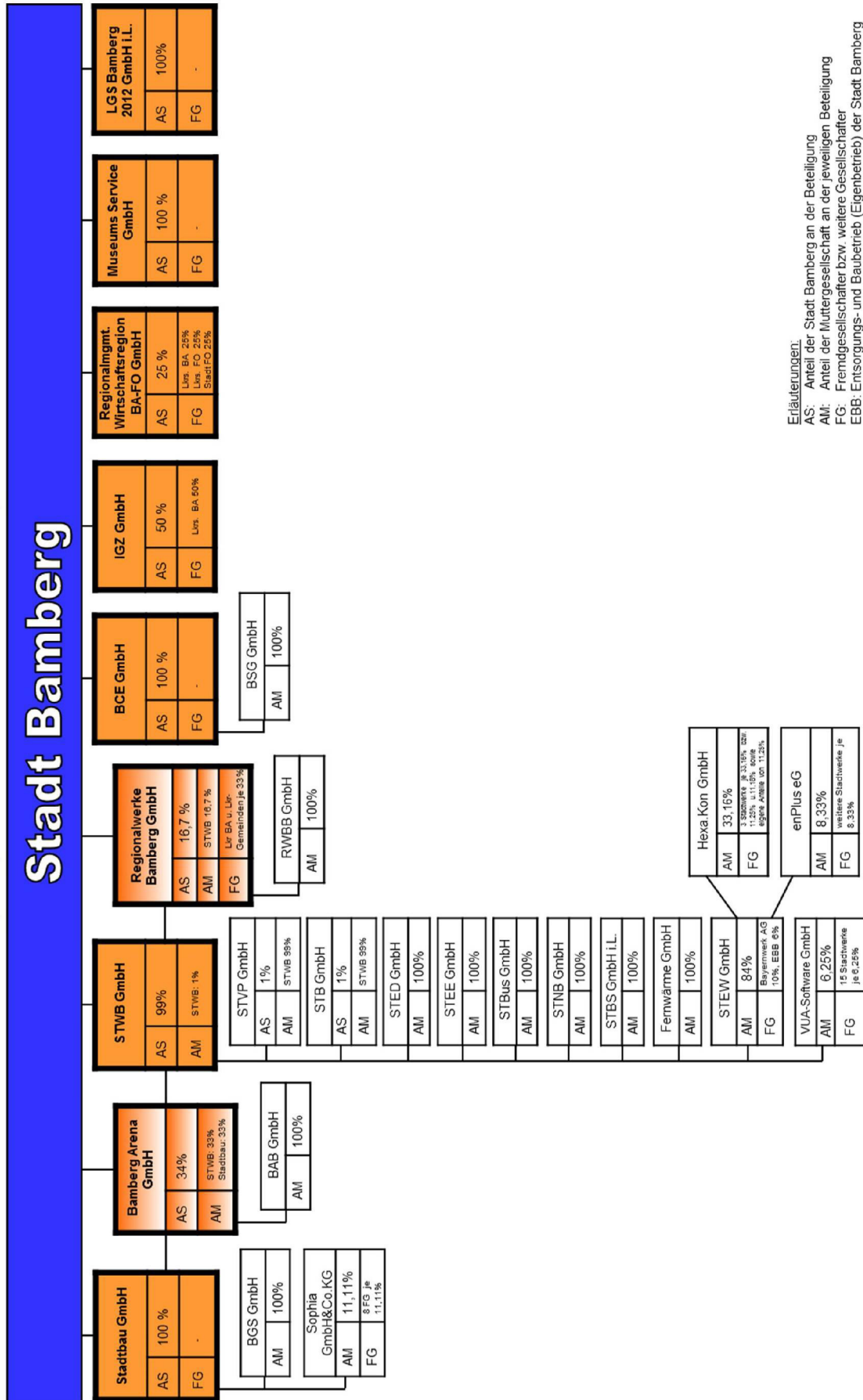





### 3. STWB Stadtwerke Bamberg GmbH

#### 3.1 Stammdaten

<b>Firma</b>	STWB Stadtwerke Bamberg GmbH
<b>Sitz</b>	Bamberg
<b>Adresse</b>	Margaretendamm 28, 96052 Bamberg
<b>Handelsregister</b>	HR B 3953, Amtsgericht Bamberg
<b>Stammkapital</b>	6.135.500,- €
<b>Geschäftsjahr</b>	Das Geschäftsjahr ist das Kalenderjahr.
<b>Rechtliche Grundlagen</b>	Die Gesellschaft wurde aufgrund des entsprechenden Stadtratsbeschlusses vom 25.11.1998 mit notariellem Vertrag vom 23.12.1998 (URNr. 1465/1998, Notar Dr. Dieter Liedel, Bamberg) errichtet. Es gilt der Gesellschaftsvertrag in seiner Fassung vom 22.05.2014.

#### 3.2 Beteiligungsverhältnisse

Gesellschafter	Geschäftsanteil in €	Anteil in %
Stadt Bamberg	6.074.100,-	99,0
Eigene Anteile	61.400,-	1,0

#### 3.3 Öffentlicher Zweck

Gegenstand des Unternehmens ist die Erzeugung, der Bezug, der Handel, der Transport und die Verteilung von Strom, Gas, Wasser und Fernwärme, die Durchführung der Straßenbeleuchtung und des öffentlichen Personennahverkehrs, der Bau und Betrieb von Parkeinrichtungen und Bädern, die Erstellung von Telekommunikationsnetzen und -linien, die Erbringung von Telekommunikationsdiensten und -dienstleistungen, der Betrieb solcher TK-Netze und -Linien, die Verwaltung u. Vermietung von Grundbesitz für die Stadt Bamberg sowie die Erbringung aller Dienstleistungen, die mit der vorgenannten Tätigkeit in Zusammenhang stehen können.

Die Gesellschaft erbringt damit ausschließlich Leistungen, die zum eigenen Wirkungskreis der Gemeinden im Sinne des Art. 83 Abs. 1 BV bzw. Art. 57 Abs. 1 GO gehören.

### 3.4 Organe

#### 3.4.1 Gesellschafterversammlung

Gesellschafter	vertreten durch	Stimmanteile in %
Stadt Bamberg	Oberbürgermeister	99,0
Eigene Anteile	Geschäftsführer	1,0

#### 3.4.2 Aufsichtsrat

Mitglieder	Funktion <sup>1</sup>	Beruf
<b>Vorsitzender</b>		
Herr Andreas Starke	Oberbürgermeister	Oberbürgermeister
<b>Stellv. Vorsitzender</b>		
Herr Dr. Helmut Müller (bis 30.07.2014)	Stadtrat	Pensionär
Herr Peter Neller (ab 31.07.2014)	Stadtrat	Richter
<b>Weitere Mitglieder</b>		
Herr Peter Gack	Stadtrat	Dipl. Betriebswirt (FH)
Herr Heinz Kuntke	Stadtrat	Richter
Herr Christoph Starke	Stadtrat	Pharmareferent
Herr Peter Neller (bis 30.07.2014)	Stadtrat	Richter
Herr Dr. Helmut Müller (ab 31.07.2014)	Stadtrat	Pensionär
Herr Michael Bosch (bis 30.04.2014)	Stadtrat	Schlossermeister
Herr Dieter Weinsheimer (bis 30.04.2014)	Stadtrat	Rektor
Frau Dr. Ursula Redler (ab 01.05.2014)	Stadträtin	Richterin
Herr Norbert Tscherner (ab 01.05.2014)	Stadtrat	Bauunternehmer
Herr Hannes Porzelt	Arbeitnehmersvertreter	Betriebsrat

<sup>1</sup> Angegeben ist die Funktion, aufgrund derer das AR-Mitglied entsandt wird.

#### 3.4.3 Geschäftsführung

Mitglieder	Name
<b>Geschäftsführer</b>	Herr Dipl.-Ing. Klaus Rubach
<b>Einzelprokura</b>	Frau Dipl.-Psych. Stefanie Collmann
	Herr Dipl. Wi.Ing. Christian Neumann

### 3.5 Offenlegung der Bezüge der Geschäftsführung

Mitglieder des geschäftsführenden Unternehmensorgans	Ausübung Wahlrecht § 286 Abs. 4 HGB	Gesamtbezüge 2014 in T€ <sup>1</sup>
Herr Klaus Rubach	Ja	210

<sup>1</sup> Gesamtbezüge im Sinne des § 285 Nr. 9 a HGB für alle Stadtwerke-Gesellschaften inkl. Hexa.Kon und enPlus eG. Die Angabe erfolgt aufgrund einer entsprechenden Erklärung im Geschäftsführervertrag.

### 3.6 Wirtschaftliche Verhältnisse

#### 3.6.1 Vermögenslage - Aktiva

Pos-Nr.	Bilanz-Position A k t i v a	2014 in T€	2013 in T€	Abweichung in	
				T€	%
	A. Anlagevermögen				
01	I. Immaterielle Vermögensgegenstände	443	255	188	73,7
02	II. Sachanlagen	7.776	10.897	-3.121	-28,6
03	III. Finanzanlagen	78.390	76.760	1.630	2,1
04	<b>Summe Anlagevermögen</b>	<b>86.609</b>	<b>87.911</b>	<b>-1.302</b>	<b>-1,5</b>
	B. Umlaufvermögen				
06	I. Vorräte	0	0	0	-
07	II. Forderungen u. sonst. Vermögensgegenstände	30.196	26.995	3.201	11,9
08	III. Wertpapiere	0	0	0	-
09	IV. Kassenbestand u. Guthaben bei Kreditinstituten	164	5.436	-5.272	-97,0
10	<b>Summe Umlaufvermögen</b>	<b>30.361</b>	<b>32.431</b>	<b>-2.070</b>	<b>-6,4</b>
11	<b>Summe Rechnungsabgrenzungsposten</b>	<b>40</b>	<b>9</b>	<b>31</b>	<b>344,4</b>
12	<b>Bilanzsumme A k t i v a</b>	<b>117.009</b>	<b>120.351</b>	<b>-3.342</b>	<b>-2,8</b>

#### 3.6.2 Vermögenslage - Passiva

Pos-Nr.	Bilanz-Position P a s s i v a	2014 in T€	2013 in T€	Abweichung in	
				T€	%
	A. Eigenkapital				
01	I. Gezeichnetes Kapital	6.074	6.074	0	0,0
02	II. Kapitalrücklage	41.966	41.966	0	0,0
03	III. Gewinnrücklagen	26.724	26.724	0	0,0
04	IV. Gewinn-/Verlustvortrag	2.701	2.305	396	17,2
05	V. Jahresüberschuß/-fehlbetrag	3.221	3.112	109	3,5
06	<b>Summe Eigenkapital</b>	<b>80.686</b>	<b>80.181</b>	<b>505</b>	<b>0,6</b>
07	<b>Summe Empfangene Ertragszuschüsse</b>	<b>0</b>	<b>532</b>	<b>-532</b>	<b>-100,0</b>
08	<b>Summe Rückstellungen</b>	<b>4.329</b>	<b>3.655</b>	<b>674</b>	<b>18,4</b>
09	<b>Summe Verbindlichkeiten</b>	<b>31.995</b>	<b>35.982</b>	<b>-3.987</b>	<b>-11,1</b>
10	<b>Summe Rechnungsabgrenzungsposten</b>	<b>0</b>	<b>0</b>	<b>0</b>	<b>-</b>
11	<b>Bilanzsumme P a s s i v a</b>	<b>117.009</b>	<b>120.351</b>	<b>-3.342</b>	<b>-2,8</b>

### 3.6.3 Ertragslage

Pos-Nr.	GuV-Position	2014 in T€	2013 in T€	Abweichung in	
				T€	%
01	Umsatzerlöse	6.116	5.870	246	4,2
02	Sonstige betriebliche Erträge	312	172	140	81,4
<b>03</b>	<b>Betriebserträge</b>	<b>6.427</b>	<b>6.042</b>	<b>385</b>	<b>6,4</b>
04	Materialaufwand	1.935	2.003	-68	-3,4
05	Personalaufwand	4.693	4.387	306	7,0
06	Abschreibungen	359	308	51	16,6
07	Zinsen und ähnliche Aufwendungen	1.318	1.582	-264	-16,7
08	Sonstige betriebliche Aufwendungen <sup>2</sup>	2.725	1.500	1.225	81,7
<b>09</b>	<b>Betriebliche Aufwendungen</b>	<b>11.031</b>	<b>9.779</b>	<b>1.252</b>	<b>12,8</b>
<b>10</b>	<b>Betriebsergebnis</b>	<b>-4.604</b>	<b>-3.738</b>	<b>-866</b>	<b>23,2</b>
11	Erträge aus Beteiligungen <sup>1</sup>	14.761	17.010	-2.249	-13,2
12	Aufwendungen aus Verlustübernahme	7.803	9.823	-2.020	-20,6
<b>13</b>	<b>Beteiligungsergebnis</b>	<b>6.958</b>	<b>7.187</b>	<b>-229</b>	<b>-3,2</b>
14	Sonstige Zinsen und ähnliche Erträge	1.570	1.642	-72	-4,4
15	Steuern vom Einkommen und Ertrag	703	1.979	-1.276	-64,5
<b>16</b>	<b>Jahresergebnis (vor Ergebnisverwendung)</b>	<b>3.221</b>	<b>3.112</b>	<b>109</b>	<b>3,5</b>
17	Einstellung in andere Gewinnrücklagen	0	0	0	-
18	Aufwendungen aus Ergebnisabführungen	0	0	0	-
<b>19</b>	<b>Jahresergebnis (nach Ergebnisverwendung)</b>	<b>3.221</b>	<b>3.112</b>	<b>109</b>	<b>3,5</b>

<sup>1</sup> In der Position "Erträge aus Beteiligungen" sind Steuerumlagen in Höhe von 4.138 T € (Vj. 5.959 T €) enthalten.

<sup>2</sup> In der Position "Sonstige betriebliche Aufwendungen" sind die Positionen "Sonstige Steuern" in Höhe von 8 T € (Vj. 5 T €) enthalten.

### 3.7 Kreditaufnahme

Pos.-Nr.	Position	2014 in T€	2013 in T€	Abweichung in	
				T€	%
01	Verbindlichkeiten geg. Kreditinstituten	25.121	30.668	-5.547	-18,1
02	davon kurzfristige Verbindlichkeiten <sup>1</sup>	3.096	454	2.642	581,9
03	Verbindlichkeiten geg. Stadt Bamberg	8	8	0	0,0

<sup>1</sup> mit einer Restlaufzeit bis zu einem Jahr



## 4. Stadtwerke Bamberg Energie- und Wasserversorgungs GmbH

### 4.1 Stammdaten

<b>Firma</b>	Stadtwerke Bamberg Energie- und Wasserversorgungs GmbH
<b>Sitz</b>	Bamberg
<b>Adresse</b>	Margaretendamm 28, 96052 Bamberg
<b>Handelsregister</b>	HR B 3863 Amtsgericht Bamberg
<b>Stammkapital</b>	3.956.550,- €
<b>Geschäftsjahr</b>	Das Geschäftsjahr ist das Kalenderjahr.
<b>Rechtliche Grundlagen</b>	Die Gesellschaft wurde aufgrund des entsprechenden Stadtratsbeschlusses vom 25.11.1998 mit notariellem Vertrag vom 23.12.1998 (URNr. 1464/1998, Notar Dr. Dieter Liedel, Bamberg) errichtet. Es gilt der Gesellschaftsvertrag in seiner Fassung vom 31.07.2014.

### 4.2 Beteiligungsverhältnisse

Gesellschafter	Geschäftsanteil in €	Anteil in %
STWB Stadtwerke Bamberg GmbH	3.323.450,-	84,0
Bayernwerk AG	395.700,-	10,0
Entsorgungs- und Baubetrieb <sup>1</sup>	237.400,-	6,0

<sup>1</sup> Mit notarieller Beurkundung vom 06.10.2014 erfolgte die Übernahme des 6%-Anteils von der E.ON Energy Sales GmbH durch den Entsorgungs- und Baubetrieb der Stadt Bamberg.

### 4.3 Öffentlicher Zweck

Gegenstand des Unternehmens ist die Erzeugung, der Bezug, der Handel, der Transport und die Verteilung von Strom, Gas und Wasser sowie die Durchführung der Straßenbeleuchtung.

Die Gesellschaft erbringt damit ausschließlich Leistungen, die zum eigenen Wirkungskreis der Gemeinden im Sinne des Art. 83 Abs. 1 BV bzw. Art. 57 Abs. 1 GO gehören.

## 4.4 Organe

### 4.4.1 Gesellschafterversammlung

Gesellschafter	vertreten durch	Stimmanteile in %
STWB Stadtwerke Bamberg GmbH	Geschäftsführer	84,0
Bayernwerk AG	Mitglied der Geschäftsleitung	10,0
E.ON Energy Sales GmbH (bis 05.10.2014) <sup>1</sup>	Geschäftsführer	6,0
Entsorgungs- und Baubetrieb (ab 06.10.2014)	Werkleiter	6,0

<sup>1</sup>ehemals Ferngas Nordbayern GmbH

### 4.4.2 Aufsichtsrat

Mitglieder	Funktion <sup>1</sup>	Beruf
<b>Vorsitzender</b>		
Herr Andreas Starke	Oberbürgermeister	Oberbürgermeister
<b>Stellv. Vorsitzender</b>		
Herr Dr. Helmut Müller (bis 30.07.2014)	Stadtrat	Pensionär
Herr Peter Neller (ab 31.07.2014)	Stadtrat	Richter
<b>Weitere Mitglieder</b>		
Herr Ludwig Schiebler	Vertreter E.ON Bayern AG	Mitglied der Geschäftsführung
Herr Roland Brütting	Vertreter FGN GmbH	Leiter Vertrieb
Herr Peter Gack	Stadtrat	Dipl. Betriebswirt (FH)
Herr Heinz Kuntke	Stadtrat	Richter
Herr Christoph Starke	Stadtrat	Pharmareferent
Herr Peter Neller (bis 30.07.2014)	Stadtrat	Richter
Herr Dr. Helmut Müller (ab 31.07.2014)	Stadtrat	Pensionär
Herr Michael Bosch (bis 30.04.2014)	Stadtrat	Schlossermeister
Herr Dieter Weinsheimer (bis 30.04.2014)	Stadtrat	Rektor
Frau Dr. Ursula Redler (ab 01.05.2014)	Stadträtin	Richterin
Herr Norbert Tscherner (ab 01.05.2014)	Stadtrat	Bauunternehmer
Herr Tobias Motzer	Arbeitnehmervertreter	Fachbereichsleiter

<sup>1</sup> Angegeben ist die Funktion, aufgrund derer das AR-Mitglied entsandt wird.



#### 4.4.3 Geschäftsführung

Mitglieder	Name
Geschäftsführer	Herr Dipl.-Ing. Klaus Rubach
Einzelprokura	Herr Dipl.-Ing. Christian Fendt
	Frau Dipl.-Psych. Stefanie Collmann
	Herr Dipl. Geol. Christoph Jeromin
	Herr Dipl. Wi.Ing. Christian Neumann
	Herr Dipl. Ing. Horst Ziegler

#### 4.5 Offenlegung der Bezüge der Geschäftsführung

Mitglieder des geschäftsführenden Unternehmensorgans	Ausübung Wahlrecht § 286 Abs. 4 HGB	Gesamtbezüge 2014 in T€ <sup>1</sup>
Herr Klaus Rubach	Ja	210

<sup>1</sup> Gesamtbezüge im Sinne des § 285 Nr. 9 a HGB für alle Stadtwerke-Gesellschaften inkl. Hexa.Kon und enPlus eG. Die Angabe erfolgt aufgrund einer entsprechenden Erklärung im Geschäftsführervertrag.

## 4.6 Wirtschaftliche Verhältnisse

### 4.6.1 Vermögenslage - Aktiva

Pos-Nr.	Bilanz-Position A k t i v a	2014 in T€	2013 in T€	Abweichung in	
				T€	%
	A. Anlagevermögen				
01	I. Immaterielle Vermögensgegenstände	586	694	-108	-15,6
02	II. Sachanlagen	51.116	56.685	-5.569	-9,8
03	III. Finanzanlagen	210	222	-12	-5,4
04	<b>Summe Anlagevermögen</b>	<b>51.912</b>	<b>57.600</b>	<b>-5.688</b>	<b>-9,9</b>
	B. Umlaufvermögen				
05	I. Vorräte	1.038	1.828	-790	-43,2
06	II. Forderungen u. sonst. Vermögensgegenstände	55.345	56.422	-1.077	-1,9
07	III. Wertpapiere	0	0	0	-
08	IV. Kassenbestand u. Guthaben bei Kreditinstituten	706	2.466	-1.760	-71,4
09					
10	<b>Summe Umlaufvermögen</b>	<b>57.089</b>	<b>60.716</b>	<b>-3.627</b>	<b>-6,0</b>
11	<b>Summe Rechnungsabgrenzungsposten</b>	<b>195</b>	<b>229</b>	<b>-34</b>	<b>-14,8</b>
12	<b>Bilanzsumme A k t i v a</b>	<b>109.197</b>	<b>118.545</b>	<b>-9.348</b>	<b>-7,9</b>

### 4.6.2 Vermögenslage - Passiva

Pos-Nr.	Bilanz-Position P a s s i v a	2014 in T€	2013 in T€	Abweichung in	
				T€	%
	A. Eigenkapital				
01	I. Gezeichnetes Kapital	3.957	3.957	0	0,0
02	II. Kapitalrücklage	26.162	26.162	0	0,0
03	III. Gewinnrücklagen	0	0	0	-
04	IV. Gewinn-/Verlustvortrag	20	20	0	0,0
05	V. Jahresüberschuß/-fehlbetrag	0	0	0	-
06	<b>Summe Eigenkapital</b>	<b>30.139</b>	<b>30.139</b>	<b>0</b>	<b>0,0</b>
07	<b>Sonderposten aus Zuschüssen</b>	<b>0</b>	<b>7.438</b>	<b>-7.438</b>	<b>-100,0</b>
08	<b>Summe Rückstellungen</b>	<b>8.549</b>	<b>12.747</b>	<b>-4.198</b>	<b>-32,9</b>
09	<b>Summe Verbindlichkeiten</b>	<b>70.509</b>	<b>68.221</b>	<b>2.288</b>	<b>3,4</b>
10	<b>Summe Rechnungsabgrenzungsposten</b>	<b>0</b>	<b>0</b>	<b>0</b>	<b>-</b>
11	<b>Bilanzsumme P a s s i v a</b>	<b>109.197</b>	<b>118.545</b>	<b>-9.348</b>	<b>-7,9</b>

### 4.6.3 Ertragslage

Pos-Nr.	GuV-Position	2014 in T€	2013 in T€	Abweichung in	
				T€	%
01	Umsatzerlöse <sup>1</sup>	120.267	129.907	-9.640	-7,4
02	Sonstige betriebliche Erträge <sup>2</sup>	4.814	3.196	1.618	50,6
<b>03</b>	<b>Betriebserträge</b>	<b>125.081</b>	<b>133.104</b>	<b>-8.023</b>	<b>-6,0</b>
04	Materialaufwand	82.620	85.808	-3.188	-3,7
05	Personalaufwand	10.600	10.316	284	2,8
06	Abschreibungen	4.008	5.770	-1.762	-30,5
07	Zinsen und ähnliche Aufwendungen	452	272	180	66,2
08	Sonstige betriebliche Aufwendungen <sup>3</sup>	11.588	12.424	-836	-6,7
<b>09</b>	<b>Betriebliche Aufwendungen</b>	<b>109.266</b>	<b>114.590</b>	<b>-5.324</b>	<b>-4,6</b>
<b>10</b>	<b>Betriebsergebnis</b>	<b>15.815</b>	<b>18.514</b>	<b>-2.699</b>	<b>-14,6</b>
11	Sonstige Zinsen und ähnliche Erträge	71	186	-115	-61,8
12	Steuern vom Einkommen und Ertrag	4.236	6.117	-1.881	-30,8
<b>13</b>	<b>Jahresergebnis (vor Ergebnisabführung)</b>	<b>11.649</b>	<b>12.582</b>	<b>-933</b>	<b>-7,4</b>
14	Aufwendungen aus Ergebnisabführungen	9.780	10.569	-789	-7,5
15	Ausgleichszahlung an außenstehende Gesellschafter	1.869	2.013	-144	-7,2
<b>16</b>	<b>Jahresergebnis (nach Ergebnisabführung)</b>	<b>0</b>	<b>0</b>	<b>0</b>	<b>-</b>

<sup>1</sup> Von den Umsatzerlösen wurde die Stromsteuer 6,4 Mio € (Vj. 6,6 Mio €) sowie die Erdgassteuer 2,7 Mio € (Vj. 3,4 Mio €) abgesetzt.

<sup>2</sup> Hier sind die Positionen "Erhöhung bzw. Verminderung des Bestandes an fertigen und unfertigen Erzeugnissen" i.H.v. -637 T€ (Vj. 623 T€) und

"Andere aktivierte Eigenleistungen" i.H.v. 471 T€ (Vj. 513 T€) enthalten.

<sup>3</sup> Hier ist die Position "Sonstige Steuern" in Höhe von 56 T€ (Vj. 57 T€) enthalten.

### 4.7 Kreditaufnahme

Pos.-Nr.	Position	2014 in T€	2013 in T€	Abweichung in	
				T€	%
01	Verbindlichkeiten geg. Kreditinstituten	9.375	8.625	750	8,7
02	davon kurzfristige Verbindlichkeiten <sup>1</sup>	125	250	-125	-50,0
03	Verbindlichkeiten geg. Stadt Bamberg	1.367	1.857	-490	-26,4

<sup>1</sup> mit einer Restlaufzeit bis zu einem Jahr



## 5. Stadtwerke Bamberg Energiedienstleistung GmbH

### 5.1 Stammdaten

<b>Firma</b>	Stadtwerke Bamberg Energiedienstleistung GmbH
<b>Sitz</b>	Bamberg
<b>Adresse</b>	Margaretendamm 28, 96052 Bamberg
<b>Handelsregister</b>	HR B 5731, Amtsgericht Bamberg
<b>Stammkapital</b>	100.000,- €
<b>Geschäftsjahr</b>	Das Geschäftsjahr ist das Kalenderjahr.
<b>Rechtliche Grundlagen</b>	Die Gesellschaft wurde aufgrund des entsprechenden Stadtratsbeschlusses vom 31.01.2007 mit notariellem Vertrag vom 27.02.2007 (URNr. 184/2007, Notar Dr. Dieter Liedel, Bamberg) errichtet. Es gilt der Gesellschaftsvertrag in seiner Fassung vom 22.05.2014.

### 5.2 Beteiligungsverhältnisse

Gesellschafter	Geschäftsanteil in €	Anteil in %
STWB Stadtwerke Bamberg GmbH	100.000,- €	100,0

### 5.3 Öffentlicher Zweck

Gegenstand des Unternehmens ist die Erbringung von Versorgungsleistungen, versorgungsnahen Serviceleistungen und Personaldienstleistungen für die Stadt Bamberg, die städtischen Betriebe der Stadt Bamberg, die Gesellschaften der Stadt Bamberg sowie alle von der Stadt Bamberg verwalteten Stiftungen.

Die Gesellschaft erbringt damit ausschließlich Leistungen, die zum eigenen Wirkungskreis der Gemeinden im Sinne des Art. 83 Abs. 1 BV bzw. Art. 57 Abs. 1 GO gehören.

### 5.4 Organe

#### 5.4.1 Gesellschafterversammlung

Gesellschafter	vertreten durch	Stimmanteile in %
STWB Stadtwerke Bamberg GmbH	Geschäftsführer	100,0

### 5.4.2 Aufsichtsrat

Mitglieder	Funktion <sup>1</sup>	Beruf
<b>Vorsitzender</b>		
Herr Andreas Starke	Oberbürgermeister	Oberbürgermeister
<b>Stellv. Vorsitzender</b>		
Herr Dr. Helmut Müller (bis 30.07.2014)	Stadtrat	Pensionär
Herr Peter Neller (ab 31.07.2014)	Stadtrat	Richter
<b>Weitere Mitglieder</b>		
Herr Peter Gack	Stadtrat	Dipl. Betriebswirt (FH)
Herr Heinz Kuntke	Stadtrat	Richter
Herr Christoph Starke	Stadtrat	Pharmareferent
Herr Peter Neller (bis 30.07.2014)	Stadtrat	Richter
Herr Dr. Helmut Müller (ab 31.07.2014)	Stadtrat	Pensionär
Herr Michael Bosch (bis 30.04.2014)	Stadtrat	Schlossermeister
Herr Dieter Weinsheimer (bis 30.04.2014)	Stadtrat	Rektor
Frau Dr. Ursula Redler (ab 01.05.2014)	Stadträtin	Richterin
Herr Norbert Tscherner (ab 01.05.2014)	Stadtrat	Bauunternehmer
Herr Karlheinz Ender (bis 30.04.2014)	Arbeitnehmersvertreter	Betriebsrat
Herr Thomas Scheller (ab 01.05.2014)	Arbeitnehmersvertreter	Betriebsrat

<sup>1</sup> Angegeben ist die Funktion, aufgrund derer das AR-Mitglied entsandt wird.

### 5.4.3 Geschäftsführung

Mitglieder	Name
<b>Geschäftsführer</b>	Herr Dipl.-Ing. Klaus Rubach
<b>Einzelprokura</b>	Herr Matthias Windfelder

### 5.5 Offenlegung der Bezüge der Geschäftsführung

Mitglieder des geschäftsführenden Unternehmensorgans	Ausübung Wahlrecht § 286 Abs. 4 HGB	Gesamtbezüge 2014 in T€ <sup>1</sup>
Herr Klaus Rubach	Ja	210

<sup>1</sup> Gesamtbezüge im Sinne des § 285 Nr. 9 a HGB für alle Stadtwerke-Gesellschaften inkl. Hexa.Kon und enPlus eG. Die Angabe erfolgt aufgrund einer entsprechenden Erklärung im Geschäftsführervertrag.

## 5.6 Wirtschaftliche Verhältnisse

### 5.6.1 Vermögenslage - Aktiva

Pos-Nr.	Bilanz-Position A k t i v a	2014 in T€	2013 in T€	Abweichung in	
				T€	%
	A. Anlagevermögen				
01	I. Immaterielle Vermögensgegenstände	0	0	0	-
02	II. Sachanlagen	827	912	-85	-9,3
03	III. Finanzanlagen	0	0	0	-
04	<b>Summe Anlagevermögen</b>	<b>827</b>	<b>912</b>	<b>-85</b>	<b>-9,3</b>
	B. Umlaufvermögen				
05	I. Vorräte	97	66	31	47,0
06	II. Forderungen u. sonst. Vermögensgegenstände	1.234	987	247	25,0
07	III. Wertpapiere	0	0	0	-
08	IV. Kassenbestand u. Guthaben bei Kreditinstituten	22	103	-81	-78,6
09	<b>Summe Umlaufvermögen</b>	<b>1.353</b>	<b>1.155</b>	<b>198</b>	<b>17,1</b>
10	<b>Summe Rechnungsabgrenzungsposten</b>	<b>3</b>	<b>0</b>	<b>3</b>	<b>-</b>
11	<b>Bilanzsumme A k t i v a</b>	<b>2.183</b>	<b>2.067</b>	<b>116</b>	<b>5,6</b>

### 5.6.2 Vermögenslage - Passiva

Pos-Nr.	Bilanz-Position P a s s i v a	2014 in T€	2013 in T€	Abweichung in	
				T€	%
	A. Eigenkapital				
01	I. Gezeichnetes Kapital	100	100	0	0,0
02	II. Kapitalrücklage	0	0	0	-
03	III. Gewinnrücklagen	0	0	0	-
04	IV. Gewinn-/Verlustvortrag	0	0	0	-
05	V. Jahresüberschuß/-fehlbetrag	0	0	0	-
06	<b>Summe Eigenkapital</b>	<b>100</b>	<b>100</b>	<b>0</b>	<b>0,0</b>
07	<b>Summe Rückstellungen</b>	<b>150</b>	<b>235</b>	<b>-85</b>	<b>-36,2</b>
08	<b>Summe Verbindlichkeiten</b>	<b>1.934</b>	<b>1.732</b>	<b>202</b>	<b>11,7</b>
09	<b>Summe Rechnungsabgrenzungsposten</b>	<b>0</b>	<b>0</b>	<b>0</b>	<b>-</b>
10	<b>Bilanzsumme P a s s i v a</b>	<b>2.183</b>	<b>2.067</b>	<b>116</b>	<b>5,6</b>

### 5.6.3 Ertragslage

Pos-Nr.	GuV-Position	2014 in T€	2013 in T€	Abweichung in	
				T€	%
01	Umsatzerlöse <sup>1</sup>	5.724	6.003	-279	-4,6
02	Sonstige betriebliche Erträge <sup>2</sup>	154	56	98	175,0
<b>03</b>	<b>Betriebserträge</b>	<b>5.878</b>	<b>6.059</b>	<b>-181</b>	<b>-3,0</b>
04	Materialaufwand	4.634	5.008	-374	-7,5
05	Personalaufwand	599	625	-26	-4,2
06	Abschreibungen	88	83	5	6,0
07	Zinsen und ähnliche Aufwendungen	6	3	3	100,0
08	Sonstige betriebliche Aufwendungen	198	188	10	5,3
<b>09</b>	<b>Betriebliche Aufwendungen</b>	<b>5.526</b>	<b>5.908</b>	<b>-382</b>	<b>-6,5</b>
<b>10</b>	<b>Betriebsergebnis</b>	<b>352</b>	<b>151</b>	<b>201</b>	<b>133,1</b>
11	Sonstige Zinsen und ähnliche Erträge	1	2	-1	-50,0
12	Steuern vom Einkommen und Ertrag	95	53	42	79,2
<b>13</b>	<b>Jahresergebnis (vor Ergebnisabführung)</b>	<b>257</b>	<b>99</b>	<b>158</b>	<b>159,6</b>
14	Aufwendungen aus Ergebnisabführungen	257	99	158	159,6
<b>15</b>	<b>Jahresergebnis (nach Ergebnisabführung)</b>	<b>0</b>	<b>0</b>	<b>0</b>	<b>-</b>

<sup>1</sup> Von den Umsatzerlösen wurde die Stromsteuer in Höhe von 242 T€ (Vj. 254 T€) sowie Erdgassteuer in Höhe von 55 T€ (Vj. 70 T€) abgesetzt.

<sup>2</sup> Hier ist die Position "Erhöhung bzw. Verminderung des Bestandes an fertigen und unfertigen Erzeugnissen" in Höhe von 31 T€ (Vj. -58 T€) enthalten.

### 5.7 Kreditaufnahme

Pos.-Nr.	Position	2014 in T€	2013 in T€	Abweichung in	
				T€	%
01	Verbindlichkeiten geg. Kreditinstituten	0	0	0	-
02	davon kurzfristige Verbindlichkeiten <sup>1</sup>	0	0	0	-
03	Verbindlichkeiten geg. Stadt Bamberg	0	278	-278	-100,0

<sup>1</sup> mit einer Restlaufzeit bis zu einem Jahr



## 6. Stadtwerke Bamberg Verkehrs- und Park GmbH

### 6.1 Stammdaten

<b>Firma</b>	Stadtwerke Bamberg Verkehrs- und Park GmbH
<b>Sitz</b>	Bamberg
<b>Adresse</b>	Margaretendamm 28, 96052 Bamberg
<b>Handelsregister</b>	HR B 3862, Amtsgericht Bamberg
<b>Stammkapital</b>	2.045.167,52 € (4.000.000,- DM)
<b>Geschäftsjahr</b>	Das Geschäftsjahr ist das Kalenderjahr.
<b>Rechtliche Grundlagen</b>	Die Gesellschaft wurde aufgrund des entsprechenden Stadtratsbeschlusses vom 25.11.1998 mit notariellem Vertrag vom 23.12.1998 (URNr. 1464/1998, Notar Dr. Dieter Liedel, Bamberg) errichtet. Es gilt der Gesellschaftsvertrag in seiner Fassung vom 22.05.2014.

### 6.2 Beteiligungsverhältnisse

Gesellschafter	Geschäftsanteil in € <sup>1</sup>	Anteil in %
STWB Stadtwerke Bamberg GmbH	2.024.716,-	99,0
Stadt Bamberg	20.452,-	1,0

<sup>1</sup> Gerundete EURO-Werte, da das Stammkapital noch nicht auf EURO umgestellt wurde.

### 6.3 Öffentlicher Zweck

Gegenstand des Unternehmens ist die Durchführung des öffentlichen Personennahverkehrs, der Bau und Betrieb von Parkeinrichtungen in der Stadt Bamberg sowie der Betrieb und Unterhalt des Flugplatzes Bamberg-Breitenau.

Die Gesellschaft erbringt damit ausschließlich Leistungen, die zum eigenen Wirkungskreis der Gemeinden im Sinne des Art. 83 Abs. 1 BV bzw. Art. 57 Abs. 1 GO gehören.

### 6.4 Organe

#### 6.4.1 Gesellschafterversammlung

Gesellschafter	vertreten durch	Stimmanteile in %
STWB Stadtwerke Bamberg GmbH	Geschäftsführer	99,0
Stadt Bamberg	Oberbürgermeister	1,0

## 6.4.2 Aufsichtsrat

Mitglieder	Funktion <sup>1</sup>	Beruf
<b>Vorsitzender</b>		
Herr Andreas Starke	Oberbürgermeister	Oberbürgermeister
<b>Stellv. Vorsitzender</b>		
Herr Dr. Helmut Müller (bis 30.07.2014)	Stadtrat	Pensionär
Herr Peter Neller (ab 31.07.2014)	Stadtrat	Richter
<b>Weitere Mitglieder</b>		
Herr Peter Gack	Stadtrat	Dipl. Betriebswirt (FH)
Herr Heinz Kuntke	Stadtrat	Richter
Herr Christoph Starke	Stadtrat	Pharmareferent
Herr Peter Neller (bis 30.07.2014)	Stadtrat	Richter
Herr Dr. Helmut Müller (ab 31.07.2014)	Stadtrat	Pensionär
Herr Michael Bosch (bis 30.04.2014)	Stadtrat	Schlossermeister
Herr Dieter Weinsheimer (bis 30.04.2014)	Stadtrat	Rektor
Frau Dr. Ursula Redler (ab 01.05.2014)	Stadträtin	Richterin
Herr Norbert Tscherner (ab 01.05.2014)	Stadtrat	Bauunternehmer
Herr Matthias Burkard	Arbeitnehmersvertreter	Angestellter

<sup>1</sup> Angegeben ist die Funktion, aufgrund derer das AR-Mitglied entsandt wird.

## 6.4.3 Geschäftsführung

Mitglieder	Name
<b>Geschäftsführer</b>	Herr Dipl.-Ing. Klaus Rubach
<b>Einzelprokura</b>	Herr Dipl.-Ing. (FH) Peter Scheuenstuhl

## 6.5 Offenlegung der Bezüge der Geschäftsführung

Mitglieder des geschäftsführenden Unternehmensorgans	Ausübung Wahlrecht § 286 Abs. 4 HGB	Gesamtbezüge 2014 in T€ <sup>1</sup>
Herr Klaus Rubach	Ja	210

<sup>1</sup> Gesamtbezüge im Sinne des § 285 Nr. 9 a HGB für alle Stadtwerke-Gesellschaften inkl. Hexa.Kon und enPlus eG. Die Angabe erfolgt aufgrund einer entsprechenden Erklärung im Geschäftsführervertrag.

## 6.6 Wirtschaftliche Verhältnisse

### 6.6.1 Vermögenslage - Aktiva

Pos-Nr.	Bilanz-Position A k t i v a	2014 in T€	2013 in T€	Abweichung in	
				T€	%
	A. Anlagevermögen				
01	I. Immaterielle Vermögensgegenstände	639	1.026	-387	-37,7
02	II. Sachanlagen	26.285	31.246	-4.961	-15,9
03	III. Finanzanlagen	15.629	15.629	0	0,0
04	<b>Summe Anlagevermögen</b>	<b>42.553</b>	<b>47.901</b>	<b>-5.348</b>	<b>-11,2</b>
	B. Umlaufvermögen				
05	I. Vorräte	102	217	-115	-53,0
07	II. Forderungen u. sonst. Vermögensgegenstände	2.898	1.327	1.571	118,4
08	III. Wertpapiere	0	0	0	-
09	IV. Kassenbestand u. Guthaben bei Kreditinstituten	245	903	-658	-72,9
10	<b>Summe Umlaufvermögen</b>	<b>3.245</b>	<b>2.447</b>	<b>798</b>	<b>32,6</b>
11	<b>Summe Rechnungsabgrenzungsposten</b>	<b>1.558</b>	<b>14</b>	<b>1.544</b>	<b>11.029</b>
12	<b>Bilanzsumme A k t i v a</b>	<b>47.357</b>	<b>50.362</b>	<b>-3.005</b>	<b>-6,0</b>

### 6.6.2 Vermögenslage - Passiva

Pos-Nr.	Bilanz-Position P a s s i v a	2014 in T€	2013 in T€	Abweichung in	
				T€	%
	A. Eigenkapital				
01	I. Gezeichnetes Kapital	2.045	2.045	0	0,0
02	II. Kapitalrücklage	26.657	23.157	3.500	15,1
03	III. Gewinnrücklagen	0	0	0	-
04	IV. Gewinn-/Verlustvortrag	0	0	0	-
05	V. Jahresüberschuß/-fehlbetrag	0	0	0	-
06	<b>Summe Eigenkapital</b>	<b>28.703</b>	<b>25.203</b>	<b>3.500</b>	<b>13,9</b>
07	<b>Summe Sonderposten für Investitionszuschüsse</b>	<b>0</b>	<b>3.867</b>	<b>-3.867</b>	<b>-100,0</b>
08	<b>Summe Rückstellungen</b>	<b>2.810</b>	<b>3.393</b>	<b>-583</b>	<b>-17,2</b>
09	<b>Summe Verbindlichkeiten</b>	<b>15.584</b>	<b>17.728</b>	<b>-2.144</b>	<b>-12,1</b>
10	<b>Summe Rechnungsabgrenzungsposten</b>	<b>260</b>	<b>171</b>	<b>89</b>	<b>52,0</b>
11	<b>Bilanzsumme P a s s i v a</b>	<b>47.357</b>	<b>50.362</b>	<b>-3.005</b>	<b>-6,0</b>

### 6.6.3 Ertragslage

Pos-Nr.	GuV-Position	2014 in T€	2013 in T€	Abweichung	
				T€	in %
01	Umsatzerlöse	11.842	11.053	789	7,1
02	Sonstige betriebliche Erträge	1.285	1.755	-470	-26,8
<b>03</b>	<b>Betriebserträge</b>	<b>13.127</b>	<b>12.809</b>	<b>318</b>	<b>2,5</b>
04	Materialaufwand	8.844	7.985	859	10,8
05	Personalaufwand	4.077	3.954	123	3,1
06	Abschreibungen	2.283	3.410	-1.127	-33,0
07	Zinsen und ähnliche Aufwendungen	804	871	-67	-7,7
08	Sonstige betriebliche Aufwendungen <sup>1</sup>	1.493	3.586	-2.093	-58,4
<b>09</b>	<b>Betriebliche Aufwendungen</b>	<b>17.501</b>	<b>19.807</b>	<b>-2.306</b>	<b>-11,6</b>
<b>10</b>	<b>Betriebsergebnis</b>	<b>-4.374</b>	<b>-6.998</b>	<b>2.624</b>	<b>-37,5</b>
11	Sonstige Zinsen und ähnliche Erträge	1	1	0	0,0
12	Erträge aus anderen Wertpapieren	1.195	2.190	-995	-45,4
13	Steuern vom Einkommen und Ertrag	0	0	0	-
<b>14</b>	<b>Jahresergebnis (vor Ergebnisabführung)</b>	<b>-3.178</b>	<b>-4.807</b>	<b>1.629</b>	<b>-33,9</b>
15	Erträge aus Verlustübernahme	3.178	4.807	-1.629	-33,9
<b>16</b>	<b>Jahresergebnis (nach Ergebnisabführung)</b>	<b>0</b>	<b>0</b>	<b>0</b>	<b>-</b>

<sup>1</sup>In der Position "Sonstige betriebliche Aufwendungen" ist die Position "Sonstige Steuern" in Höhe von 93 T€ (Vj. 94 T€) enthalten.

### 6.7 Kreditaufnahme

Pos.-Nr.	Position	2014 in T€	2013 in T€	Abweichung	
				T€	in %
01	Verbindlichkeiten geg. Kreditinstituten	557	853	-296	-34,7
02	davon kurzfristige Verbindlichkeiten <sup>1</sup>	233	296	-63	-21,3
03	Verbindlichkeiten geg. Stadt Bamberg	0	123	-123	-100,0

<sup>1</sup>mit einer Restlaufzeit bis zu einem Jahr

## 7. Stadtwerke Bamberg Bäder GmbH

### 7.1 Stammdaten

<b>Firma</b>	Stadtwerke Bamberg Bäder GmbH
<b>Sitz</b>	Bamberg
<b>Adresse</b>	Margaretendamm 28, 96052 Bamberg
<b>Handelsregister</b>	HR B 3861, Amtsgericht Bamberg
<b>Stammkapital</b>	1.500.000,- DM (umgerechnet 766.937,82 €)
<b>Geschäftsjahr</b>	Das Geschäftsjahr ist das Kalenderjahr.
<b>Rechtliche Grundlagen</b>	Die Gesellschaft wurde aufgrund des entsprechenden Stadtratsbeschlusses vom 25.11.1998 mit notariellem Vertrag vom 23.12.1998 (URNr. 1464/1998, Notar Dr. Dieter Liedel, Bamberg) errichtet. Es gilt der Gesellschaftsvertrag in seiner Fassung vom 22.05.2014.

### 7.2 Beteiligungsverhältnisse

Gesellschafter	Geschäftsanteil in € <sup>1</sup>	Anteil in %
STWB Stadtwerke Bamberg GmbH	759.269,-	99,0
Stadt Bamberg	7.669,-	1,0

<sup>1</sup> Gerundete EURO-Werte, da das Stammkapital noch nicht auf EURO umgestellt wurde.

### 7.3 Öffentlicher Zweck

Gegenstand des Unternehmens ist der Betrieb von Bädern in der Stadt Bamberg.

Die Gesellschaft erbringt damit ausschließlich Leistungen, die zum eigenen Wirkungskreis der Gemeinden im Sinne des Art. 83 Abs. 1 BV bzw. Art. 57 Abs. 1 GO gehören.

### 7.4 Organe

#### 7.4.1 Gesellschafterversammlung

Gesellschafter	vertreten durch	Stimmanteile in %
STWB Stadtwerke Bamberg GmbH	Geschäftsführer	99,0
Stadt Bamberg	Oberbürgermeister	1,0

### 7.4.2 Aufsichtsrat

Mitglieder	Funktion <sup>1</sup>	Beruf
<b>Vorsitzender</b>		
Herr Andreas Starke	Oberbürgermeister	Oberbürgermeister
<b>Stellv. Vorsitzender</b>		
Herr Dr. Helmut Müller (bis 30.07.2014)	Stadtrat	Pensionär
Herr Peter Neller (ab 31.07.2014)	Stadtrat	Richter
<b>Weitere Mitglieder</b>		
Herr Peter Gack	Stadtrat	Dipl. Betriebswirt (FH)
Herr Heinz Kuntke	Stadtrat	Richter
Herr Christoph Starke	Stadtrat	Pharmareferent
Herr Peter Neller (bis 30.07.2014)	Stadtrat	Richter
Herr Dr. Helmut Müller (ab 31.07.2014)	Stadtrat	Pensionär
Herr Michael Bosch (bis 30.04.2014)	Stadtrat	Schlossermeister
Herr Dieter Weinsheimer (bis 30.04.2014)	Stadtrat	Rektor
Frau Dr. Ursula Redler (ab 01.05.2014)	Stadträtin	Richterin
Herr Norbert Tscherner (ab 01.05.2014)	Stadtrat	Bauunternehmer
Herr Thomas Murr	Arbeitnehmersvertreter	Betriebsrat / Angestellter

<sup>1</sup> Angegeben ist die Funktion, aufgrund derer das AR-Mitglied entsandt wird.

### 7.4.3 Geschäftsführung

Mitglieder	Name
<b>Geschäftsführer</b>	Herr Dipl.-Ing. Klaus Rubach
<b>Einzelprokura</b>	Herr Dipl. Geol. Christoph Jeromin

### 7.5 Offenlegung der Bezüge der Geschäftsführung

Mitglieder des geschäftsführenden Unternehmensorgans	Ausübung Wahlrecht § 286 Abs. 4 HGB	Gesamtbezüge 2014 in T€ <sup>1</sup>
Herr Klaus Rubach	Ja	210

<sup>1</sup> Gesamtbezüge im Sinne des § 285 Nr. 9 a HGB für alle Stadtwerke-Gesellschaften inkl. Hexa.Kon und enPlus eG. Die Angabe erfolgt aufgrund einer entsprechenden Erklärung im Geschäftsführervertrag.

## 7.6 Wirtschaftliche Verhältnisse

### 7.6.1 Vermögenslage - Aktiva

Pos-Nr.	Bilanz-Position A k t i v a	2014 in T€	2013 in T€	Abweichung	
				T€	in %
	A. Anlagevermögen				
01	I. Immaterielle Vermögensgegenstände	16	36	-20	-55,6
02	II. Sachanlagen	28.807	32.676	-3.869	-11,8
03	III. Finanzanlagen	0	0	0	-
04	<b>Summe Anlagevermögen</b>	<b>28.823</b>	<b>32.712</b>	<b>-3.889</b>	<b>-11,9</b>
	B. Umlaufvermögen				
05	I. Vorräte	0	0	0	-
07	II. Forderungen u. sonst. Vermögensgegenstände	1.390	233	1.157	496,6
08	III. Wertpapiere	0	0	0	-
09	IV. Kassenbestand u. Guthaben bei Kreditinstituten	118	219	-101	-46,1
10	<b>Summe Umlaufvermögen</b>	<b>1.508</b>	<b>453</b>	<b>1.055</b>	<b>232,9</b>
11	<b>Summe Rechnungsabgrenzungsposten</b>	<b>8</b>	<b>6</b>	<b>2</b>	<b>33,3</b>
12	<b>Bilanzsumme A k t i v a</b>	<b>30.338</b>	<b>33.171</b>	<b>-2.833</b>	<b>-8,5</b>

### 7.6.2 Vermögenslage - Passiva

Pos-Nr.	Bilanz-Position P a s s i v a	2014 in T€	2013 in T€	Abweichung	
				T€	in %
	A. Eigenkapital				
01	I. Gezeichnetes Kapital	767	767	0	0,0
02	II. Kapitalrücklage	941	941	0	0,0
03	III. Gewinnrücklagen	0	0	0	-
04	IV. Gewinn-/Verlustvortrag	0	0	0	-
05	V. Jahresüberschuß/-fehlbetrag	0	0	0	-
06	<b>Summe Eigenkapital</b>	<b>1.708</b>	<b>1.708</b>	<b>0</b>	<b>0,0</b>
07	<b>Summe Sonderposten</b>	<b>15.411</b>	<b>17.762</b>	<b>-2.351</b>	<b>-13,2</b>
08	<b>Summe Rückstellungen</b>	<b>105</b>	<b>119</b>	<b>-14</b>	<b>-11,8</b>
09	<b>Summe Verbindlichkeiten</b>	<b>13.115</b>	<b>13.581</b>	<b>-466</b>	<b>-3,4</b>
10	<b>Summe Rechnungsabgrenzungsposten</b>	<b>0</b>	<b>0</b>	<b>0</b>	<b>-</b>
11	<b>Bilanzsumme P a s s i v a</b>	<b>30.338</b>	<b>33.171</b>	<b>-2.833</b>	<b>-8,5</b>

### 7.6.3 Ertragslage

Pos-Nr.	GuV-Position	2014 in T€	2013 in T€	Abweichung in	
				T€	%
01	Umsatzerlöse	2.162	2.779	-617	-22,2
02	Sonstige betriebliche Erträge	980	1.053	-73	-6,9
<b>03</b>	<b>Betriebserträge</b>	<b>3.142</b>	<b>3.832</b>	<b>-690</b>	<b>-18,0</b>
04	Materialaufwand	2.966	3.023	-57	-1,9
05	Personalaufwand	1.471	1.338	133	9,9
06	Abschreibungen	1.832	3.099	-1.267	-40,9
07	Zinsen und ähnliche Aufwendungen	419	515	-96	-18,6
08	Sonstige betriebliche Aufwendungen <sup>1</sup>	901	681	220	32,3
<b>09</b>	<b>Betriebliche Aufwendungen</b>	<b>7.589</b>	<b>8.656</b>	<b>-1.067</b>	<b>-12,3</b>
<b>10</b>	<b>Betriebsergebnis</b>	<b>-4.447</b>	<b>-4.825</b>	<b>378</b>	<b>-7,8</b>
11	Sonstige Zinsen und ähnliche Erträge	1	0	1	-
12	Steuern vom Einkommen und Ertrag	0	0	0	-
<b>13</b>	<b>Jahresergebnis (vor Ergebnisabführung)</b>	<b>-4.446</b>	<b>-4.825</b>	<b>379</b>	<b>-7,9</b>
14	Erträge aus Verlustübernahme	4.446	4.825	-379	-7,9
<b>15</b>	<b>Jahresergebnis (nach Ergebnisabführung)</b>	<b>0</b>	<b>0</b>	<b>0</b>	<b>-</b>

<sup>1</sup> In der Position "Sonstige betriebliche Aufwendungen" ist die Position "Sonstige Steuern" in Höhe von 24 T€ (Vj. 23 T€) enthalten.

### 7.7 Kreditaufnahme

Pos.-Nr.	Position	2014 in T€	2013 in T€	Abweichung in	
				T€	%
01	Verbindlichkeiten geg. Kreditinstituten	0	0	0	-
02	davon kurzfristige Verbindlichkeiten <sup>1</sup>	0	0	0	-
03	Verbindlichkeiten geg. Stadt Bamberg	0	4	-4	-100,0

<sup>1</sup> mit einer Restlaufzeit bis zu einem Jahr



## 8. Stadtwerke Bamberg Stadtbus GmbH

### 8.1 Stammdaten

<b>Firma</b>	Stadtwerke Bamberg Stadtbus GmbH
<b>Sitz</b>	Bamberg
<b>Adresse</b>	Margaretendamm 28, 96052 Bamberg
<b>Handelsregister</b>	HR B 3866, Amtsgericht Bamberg
<b>Stammkapital</b>	100.000,- €
<b>Geschäftsjahr</b>	Das Geschäftsjahr ist das Kalenderjahr.
<b>Rechtliche Grundlagen</b>	Die Gesellschaft wurde aufgrund des entsprechenden Stadtratsbeschlusses vom 24.02.1999 mit notariellem Vertrag vom 23.04.1999 (URNr. 371/1999, Notar Dr. Dieter Liedel, Bamberg) errichtet. Es gilt der Gesellschaftsvertrag in seiner Fassung vom 26.04.1999, zuletzt geändert am 22.05.2014.

### 8.2 Beteiligungsverhältnisse

Gesellschafter	Geschäftsanteil in €	Anteil in %
STWB Stadtwerke Bamberg GmbH	100.000,- €	100,0

### 8.3 Öffentlicher Zweck

Gegenstand des Unternehmens ist die Durchführung des öffentlichen Personennahverkehrs sowie die Erbringung von Dienst- und Werkleistungen für den Konzern Stadtwerke Bamberg und die Stadt Bamberg.

Die Gesellschaft erbringt damit ausschließlich Leistungen, die zum eigenen Wirkungskreis der Gemeinden im Sinne des Art. 83 Abs. 1 BV bzw. Art. 57 Abs. 1 GO gehören.

### 8.4 Organe

#### 8.4.1 Gesellschafterversammlung

Gesellschafter	vertreten durch	Stimmanteile in %
STWB Stadtwerke Bamberg GmbH	Geschäftsführer	100,0

### 8.4.2 Aufsichtsrat

Mitglieder	Funktion <sup>1</sup>	Beruf
<b>Vorsitzender</b>		
Herr Andreas Starke	Oberbürgermeister	Oberbürgermeister
<b>Stellv. Vorsitzender</b>		
Herr Dr. Helmut Müller (bis 30.07.2014)	Stadtrat	Pensionär
Herr Peter Neller (ab 31.07.2014)	Stadtrat	Richter
<b>Weitere Mitglieder</b>		
Herr Peter Gack	Stadtrat	Dipl. Betriebswirt (FH)
Herr Heinz Kuntke	Stadtrat	Richter
Herr Christoph Starke	Stadtrat	Pharmareferent
Herr Peter Neller (bis 30.07.2014)	Stadtrat	Richter
Herr Dr. Helmut Müller (ab 31.07.2014)	Stadtrat	Pensionär
Herr Michael Bosch (bis 30.04.2014)	Stadtrat	Schlossermeister
Herr Dieter Weinsheimer (bis 30.04.2014)	Stadtrat	Rektor
Frau Dr. Ursula Redler (ab 01.05.2014)	Stadträtin	Richterin
Herr Norbert Tscherner (ab 01.05.2014)	Stadtrat	Bauunternehmer
Herr Holger Wicht	Arbeitnehmersvertreter	Betriebsrat / Busfahrer

<sup>1</sup> Angegeben ist die Funktion, aufgrund derer das AR-Mitglied entsandt wird.

### 8.4.3 Geschäftsführung

Mitglieder	Name
<b>Geschäftsführer</b>	Herr Dipl.-Ing. Klaus Rubach
<b>Einzelprokura</b>	Herr Dipl.-Ing. (FH) Peter Scheuenstuhl

### 8.5 Offenlegung der Bezüge der Geschäftsführung

Mitglieder des geschäftsführenden Unternehmensorgans	Ausübung Wahlrecht § 286 Abs. 4 HGB	Gesamtbezüge 2014 in T€ <sup>1</sup>
Herr Klaus Rubach	Ja	210

<sup>1</sup> Gesamtbezüge im Sinne des § 285 Nr. 9 a HGB für alle Stadtwerke-Gesellschaften inkl. Hexa.Kon und enPlus eG. Die Angabe erfolgt aufgrund einer entsprechenden Erklärung im Geschäftsführervertrag.

## 8.6 Wirtschaftliche Verhältnisse

### 8.6.1 Vermögenslage - Aktiva

Pos-Nr.	Bilanz-Position A k t i v a	2014 in T€	2013 in T€	Abweichung in	
				T€	%
	A. Anlagevermögen				
01	I. Immaterielle Vermögensgegenstände	0	0	0	-
02	II. Sachanlagen	0	0	0	-
03	III. Finanzanlagen	13	13	0	0,0
04	<b>Summe Anlagevermögen</b>	<b>13</b>	<b>13</b>	<b>0</b>	<b>0,0</b>
	B. Umlaufvermögen				
05	I. Vorräte	178	0	178	-
06	II. Forderungen u. sonst. Vermögensgegenstände	5.522	1.490	4.032	270,6
07	III. Wertpapiere	0	0	0	-
08	IV. Kassenbestand u. Guthaben bei Kreditinstituten	14	72	-58	-80,6
09	<b>Summe Umlaufvermögen</b>	<b>5.714</b>	<b>1.561</b>	<b>4.153</b>	<b>266,0</b>
10	<b>Summe Rechnungsabgrenzungsposten</b>	<b>0</b>	<b>0</b>	<b>0</b>	<b>-</b>
11	<b>Bilanzsumme A k t i v a</b>	<b>5.727</b>	<b>1.574</b>	<b>4.153</b>	<b>263,9</b>

### 8.6.2 Vermögenslage - Passiva

Pos-Nr.	Bilanz-Position P a s s i v a	2014 in T€	2013 in T€	Abweichung in	
				T€	%
	A. Eigenkapital				
01	I. Gezeichnetes Kapital	100	100	0	0,0
02	II. Kapitalrücklage	0	0	0	-
03	III. Gewinnrücklagen	171	171	0	0,0
04	IV. Gewinn-/Verlustvortrag	57	19	38	200,0
05	V. Jahresüberschuß/-fehlbetrag	0	38	-38	-100,0
06	<b>Summe Eigenkapital</b>	<b>328</b>	<b>328</b>	<b>0</b>	<b>0,0</b>
07	<b>Summe Rückstellungen</b>	<b>913</b>	<b>807</b>	<b>106</b>	<b>13,1</b>
08	<b>Summe Verbindlichkeiten</b>	<b>4.486</b>	<b>439</b>	<b>4.047</b>	<b>921,9</b>
09	<b>Summe Rechnungsabgrenzungsposten</b>	<b>0</b>	<b>0</b>	<b>0</b>	<b>-</b>
10	<b>Bilanzsumme P a s s i v a</b>	<b>5.727</b>	<b>1.574</b>	<b>4.153</b>	<b>263,9</b>

### 8.6.3 Ertragslage

Pos.-Nr.	GuV-Position	2014 in T€	2013 in T€	Abweichung	
				T€	in %
01	Umsatzerlöse	5.398	4.399	999	22,7
02	Sonstige betriebliche Erträge	1	2	-1	-50,0
<b>03</b>	<b>Betriebserträge</b>	<b>5.399</b>	<b>4.401</b>	<b>998</b>	<b>22,7</b>
04	Materialaufwand	487	34	453	1.332,4
05	Personalaufwand	4.375	4.056	319	7,9
06	Abschreibungen	0	0	0	-
07	Zinsen und ähnliche Aufwendungen	92	29	63	217,2
08	Sonstige betriebliche Aufwendungen	461	234	227	97,0
<b>09</b>	<b>Betriebliche Aufwendungen</b>	<b>5.415</b>	<b>4.353</b>	<b>1.062</b>	<b>24,4</b>
<b>10</b>	<b>Betriebsergebnis</b>	<b>-16</b>	<b>48</b>	<b>-64</b>	<b>-133,3</b>
11	Sonstige Zinsen und ähnliche Erträge	1	4	-3	-75,0
12	Steuern vom Einkommen und Ertrag	0	15	-15	-100,0
<b>13</b>	<b>Jahresergebnis (vor Ergebnisabführung)<sup>1</sup></b>	<b>-16</b>	<b>38</b>	<b>-54</b>	<b>-142,1</b>
14	Erträge aus Verlustübernahme	16	0	16	-
<b>15</b>	<b>Jahresergebnis (nach Ergebnisabführung)</b>	<b>0</b>	<b>0</b>	<b>0</b>	<b>-</b>

<sup>1</sup> Der Ergebnisabführungsvertrag wurde im Jahr 2014 geschlossen.

### 8.7 Kreditaufnahme

Pos.-Nr.	Position	2014 in T€	2013 in T€	Abweichung	
				T€	in %
01	Verbindlichkeiten geg. Kreditinstituten	0	0	0	-
02	davon kurzfristige Verbindlichkeiten <sup>1</sup>	0	0	0	-
03	Verbindlichkeiten geg. Stadt Bamberg	0	1	-1	-100,0

<sup>1</sup> mit einer Restlaufzeit bis zu einem Jahr

## 9. Stadtwerke Bamberg Energieerzeugungs GmbH

### 9.1 Stammdaten

<b>Firma</b>	Stadtwerke Bamberg Energieerzeugungs GmbH
<b>Sitz</b>	Bamberg
<b>Adresse</b>	Margaretendamm 28, 96052 Bamberg
<b>Handelsregister</b>	HR B 6561, Amtsgericht Bamberg
<b>Stammkapital</b>	100.000,- €
<b>Geschäftsjahr</b>	Das Geschäftsjahr ist das Kalenderjahr.
<b>Rechtliche Grundlagen</b>	Die Gesellschaft wurde mit notariellem Vertrag vom 25.11.2009 (URNr. 941/2009, Notar Dr. Dieter Liedel, Bamberg) errichtet. Es gilt der Gesellschaftsvertrag in seiner Fassung vom 22.05.2014.

### 9.2 Beteiligungsverhältnisse

Gesellschafter	Geschäftsanteil in €	Anteil in %
STWB Stadtwerke Bamberg GmbH	100.000,- €	100,0

### 9.3 Öffentlicher Zweck

Gegenstand des Unternehmens ist die Planung, Erstellung und das Betreiben von Energieerzeugungsanlagen zur Stärkung der örtlichen Energieversorgung.

Die Gesellschaft erbringt damit ausschließlich Leistungen, die zum eigenen Wirkungskreis der Gemeinden im Sinne des Art. 83 Abs. 1 BV bzw. Art. 57 Abs. 1 GO gehören.

### 9.4 Organe

#### 9.4.1 Gesellschafterversammlung

Gesellschafter	vertreten durch	Stimmanteile in %
STWB Stadtwerke Bamberg GmbH	Geschäftsführer	100,0

### 9.4.2 Aufsichtsrat

Mitglieder	Funktion <sup>1</sup>	Beruf
<b>Vorsitzender</b>		
Herr Andreas Starke	Oberbürgermeister	Oberbürgermeister
<b>Stellv. Vorsitzender</b>		
Herr Dr. Helmut Müller (bis 30.07.2014)	Stadtrat	Pensionär
Herr Peter Neller (ab 31.07.2014)	Stadtrat	Richter
<b>Weitere Mitglieder</b>		
Herr Peter Gack	Stadtrat	Dipl. Betriebswirt (FH)
Herr Heinz Kuntke	Stadtrat	Richter
Herr Christoph Starke	Stadtrat	Pharmareferent
Herr Peter Neller (bis 30.07.2014)	Stadtrat	Richter
Herr Dr. Helmut Müller (ab 31.07.2014)	Stadtrat	Pensionär
Herr Michael Bosch (bis 30.04.2014)	Stadtrat	Schlossermeister
Herr Dieter Weinsheimer (bis 30.04.2014)	Stadtrat	Rektor
Frau Dr. Ursula Redler (ab 01.05.2014)	Stadträtin	Richterin
Herr Norbert Tscherner (ab 01.05.2014)	Stadtrat	Bauunternehmer

<sup>1</sup> Angegeben ist die Funktion, aufgrund derer das AR-Mitglied entsandt wird.

### 9.4.3 Geschäftsführung

Mitglieder	Name
<b>Geschäftsführer</b>	Herr Dipl.-Ing. Klaus Rubach

### 9.5 Offenlegung der Bezüge der Geschäftsführung

Mitglieder des geschäftsführenden Unternehmensorgans	Ausübung Wahlrecht § 286 Abs. 4 HGB	Gesamtbezüge 2014 in T€ <sup>1</sup>
Herr Klaus Rubach	Ja	210

<sup>1</sup> Gesamtbezüge im Sinne des § 285 Nr. 9 a HGB für alle Stadtwerke-Gesellschaften inkl. Hexa.Kon und enPlus eG. Die Angabe erfolgt aufgrund einer entsprechenden Erklärung im Geschäftsführervertrag.

## 9.6 Wirtschaftliche Verhältnisse

### 9.6.1 Vermögenslage - Aktiva

Pos-Nr.	Bilanz-Position A k t i v a	2014 in T€	2013 in T€	Abweichung in	
				T€	%
	A. Anlagevermögen				
01	I. Immaterielle Vermögensgegenstände	45	46	-1	-2,2
02	II. Sachanlagen	2.425	2.545	-120	-4,7
03	III. Finanzanlagen	503	503	0	0,0
04	<b>Summe Anlagevermögen</b>	<b>2.973</b>	<b>3.094</b>	<b>-121</b>	<b>-3,9</b>
	B. Umlaufvermögen				
05	I. Vorräte	0	0	0	-
07	II. Forderungen u. sonst. Vermögensgegenstände	183	198	-15	-7,6
08	III. Wertpapiere	0	0	0	-
09	IV. Kassenbestand u. Guthaben bei Kreditinstituten	10	31	-21	-67,7
10	<b>Summe Umlaufvermögen</b>	<b>193</b>	<b>229</b>	<b>-36</b>	<b>-15,7</b>
11	<b>Summe Rechnungsabgrenzungsposten</b>	<b>222</b>	<b>232</b>	<b>-10</b>	<b>-4,3</b>
12	<b>Bilanzsumme A k t i v a</b>	<b>3.387</b>	<b>3.555</b>	<b>-168</b>	<b>-4,7</b>

### 9.6.2 Vermögenslage - Passiva

Pos-Nr.	Bilanz-Position P a s s i v a	2014 in T€	2013 in T€	Abweichung in	
				T€	%
	A. Eigenkapital				
01	I. Gezeichnetes Kapital	100	100	0	0,0
02	II. Kapitalrücklage	0	0	0	-
03	III. Gewinnrücklagen	0	0	0	-
04	IV. Gewinn-/Verlustvortrag	0	0	0	-
05	V. Jahresüberschuß/-fehlbetrag	0	0	0	-
06	<b>Summe Eigenkapital</b>	<b>100</b>	<b>100</b>	<b>0</b>	<b>0,0</b>
07	<b>Summe Rückstellungen</b>	<b>12</b>	<b>13</b>	<b>-1</b>	<b>-7,7</b>
08	<b>Summe Verbindlichkeiten</b>	<b>3.275</b>	<b>3.442</b>	<b>-167</b>	<b>-4,9</b>
09	<b>Summe Rechnungsabgrenzungsposten</b>	<b>0</b>	<b>0</b>	<b>0</b>	<b>-</b>
10	<b>Bilanzsumme P a s s i v a</b>	<b>3.387</b>	<b>3.555</b>	<b>-168</b>	<b>-4,7</b>

### 9.6.3 Ertragslage

Pos-Nr.	GuV-Position	2014 in T€	2013 in T€	Abweichung	
				T€	in %
01	Umsatzerlöse	275	228	47	20,6
02	Sonstige betriebliche Erträge	1	10	-9	-90,0
<b>03</b>	<b>Betriebserträge</b>	<b>277</b>	<b>238</b>	<b>39</b>	<b>16,4</b>
04	Materialaufwand	27	13	14	107,7
05	Personalaufwand	0	0	0	-
06	Abschreibungen	147	225	-78	-34,7
07	Zinsen und ähnliche Aufwendungen	153	151	2	1,3
08	Sonstige betriebliche Aufwendungen	122	51	71	139,2
<b>09</b>	<b>Betriebliche Aufwendungen</b>	<b>449</b>	<b>439</b>	<b>10</b>	<b>2,3</b>
<b>10</b>	<b>Betriebsergebnis</b>	<b>-172</b>	<b>-202</b>	<b>30</b>	<b>-14,9</b>
11	Sonstige Zinsen und ähnliche Erträge <sup>1</sup>	9	10	-1	-10,0
12	Steuern vom Einkommen und Ertrag	0	0	0	-
<b>13</b>	<b>Jahresergebnis (vor Ergebnisabführung)</b>	<b>-163</b>	<b>-192</b>	<b>29</b>	<b>-15,1</b>
14	Erträge aus Verlustübernahme	163	192	-29	-15,1
<b>15</b>	<b>Jahresergebnis (nach Ergebnisabführung)</b>	<b>0</b>	<b>0</b>	<b>0</b>	<b>-</b>

<sup>1</sup> Die Position "Sonstige Zinsen und ähnliche Erträge" enthält die "Erträge aus Beteiligungen" in Höhe von 8 T€ (Vj. 6 T€).

### 9.7 Kreditaufnahme

Pos-Nr.	Position	2014 in T€	2013 in T€	Abweichung	
				T€	in %
01	Verbindlichkeiten geg. Kreditinstituten	0	0	0	-
02	davon kurzfristige Verbindlichkeiten <sup>1</sup>	0	0	0	-
03	Verbindlichkeiten geg. Stadt Bamberg	0	3	-3	-100,0

<sup>1</sup> mit einer Restlaufzeit bis zu einem Jahr



## 10. Stadtnetz Bamberg, Gesellschaft für Telekommunikation mbH

### 10.1 Stammdaten

<b>Firma</b>	Stadtnetz Bamberg, Gesellschaft für Telekommunikation mbH
<b>Sitz</b>	Bamberg
<b>Adresse</b>	Margaretendamm 28, 96052 Bamberg
<b>Handelsregister</b>	HR B 3293, Amtsgericht Bamberg
<b>Stammkapital</b>	100.000,- €
<b>Geschäftsjahr</b>	Das Geschäftsjahr ist das Kalenderjahr.
<b>Rechtliche Grundlagen</b>	Die Gesellschaft wurde aufgrund des entsprechenden Stadtratsbeschlusses vom 31.07.1996 mit notariellem Vertrag vom 19.02.1997 (URNr. 155/1997, Notar Dr. Dieter Liedel, Bamberg) errichtet. Es gilt der Gesellschaftsvertrag in seiner Fassung vom 22.05.2014.

### 10.2 Beteiligungsverhältnisse

Gesellschafter	Geschäftsanteil in €	Anteil in %
STWB Stadtwerke Bamberg GmbH	100.000,-	100,0

### 10.3 Öffentlicher Zweck

Gegenstand des Unternehmens ist die Bereitstellung von Telekommunikationsnetzen und -diensten, der Betrieb solcher Netze sowie die Erbringung sonstiger Telekommunikationsleistungen innerhalb des Lizenzgebietes der Stadtnetz Bamberg Gesellschaft für Telekommunikation mbH. Weiterhin erbringt das Unternehmen EDV- und Telekommunikationsleistungen sowie sonstige Dienstleistungen zur Stärkung der örtlichen kommunalen Versorgungsbetriebe.

Die Gesellschaft erbringt damit ausschließlich Leistungen, die zum eigenen Wirkungskreis der Gemeinden im Sinne des Art. 83 Abs. 1 BV bzw. Art. 57 Abs. 1 GO gehören.

### 10.4 Organe

#### 10.4.1 Gesellschafterversammlung

Gesellschafter	vertreten durch	Stimmanteile in %
STWB Stadtwerke Bamberg GmbH	Geschäftsführer	100,0

### 10.4.2 Aufsichtsrat

Mitglieder	Funktion <sup>1</sup>	Beruf
<b>Vorsitzender</b>		
Herr Andreas Starke	Oberbürgermeister	Oberbürgermeister
<b>Stellv. Vorsitzender<sup>2</sup></b>		
Herr Peter Süß (bis 30.04.2014)	Stadtrat	Glasermeister
Herr Dr. Helmut Müller (ab 01.05.2014)	Stadtrat	Pensionär
Herr Peter Neller (ab 31.07.2014)	Stadtrat	Richter
<b>Weitere Mitglieder<sup>2</sup></b>		
Herr Peter Gack (ab 01.05.2014)	Stadtrat	Diplom Betriebswirt
Frau Ulrike Heucken (bis 30.04.2014)	Stadträtin	Geschäftsführerin
Herr Heinz Kuntke (ab 01.05.2014)	Stadtrat	Richter
Herr Peter Neller (ab 01.05. bis 30.07.2014)	Stadtrat	Richter
Herr Dr. Helmut Müller (ab 31.07.2014)	Stadtrat	Pensionär
Frau Ursula Redler (ab 01.05.2014)	Stadträtin	Richterin
Herr Christoph Starke (ab 01.05.2014)	Stadtrat	Pharmareferent
Herr Norbert Tscherner (ab 01.05.2014)	Stadtrat	Bauunternehmer
Herr Klaus Rubach (bis 30.04.2014)	Gesellschafter	Geschäftsführer
Herr Norbert Schneiderbanger	Arbeitnehmersvertreter	Angestellter

<sup>1</sup> Angegeben ist die Funktion, aufgrund derer das AR-Mitglied entsandt wird.

<sup>2</sup> Bis 30.04.2014 hatte die Gesellschaft einen Verwaltungsrat. Mit Anpassung des Gesellschaftsvertrag besteht nunmehr ein Aufsichtsrat.

### 10.4.3 Geschäftsführung

Mitglieder	Name
<b>Geschäftsführer</b>	Herr Hans Jürgen Bengel

### 10.5 Offenlegung der Bezüge der Geschäftsführung

Mitglieder des geschäftsführenden Unternehmensorgans	Ausübung Wahlrecht § 286 Abs. 4 HGB	Gesamtbezüge 2014 in T€ <sup>1</sup>
Herr Hans Jürgen Bengel	Ja	95

<sup>1</sup> Gesamtbezüge im Sinne des § 285 Nr. 9 a HGB. Die Angabe erfolgt aufgrund einer entsprechenden Erklärung gemäß Gesellschaftsvertrag.

## 10.6 Wirtschaftliche Verhältnisse

### 10.6.1 Vermögenslage - Aktiva

Pos-Nr.	Bilanz-Position A k t i v a	2014 in T€	2013 in T€	Abweichung in	
				T€	%
	A. Anlagevermögen				
01	I. Immaterielle Vermögensgegenstände	207	160	47	29,4
02	II. Sachanlagen	6.700	6.414	286	4,5
03	III. Finanzanlagen	29	30	-1	-3,3
04	<b>Summe Anlagevermögen</b>	<b>6.935</b>	<b>6.604</b>	<b>331</b>	<b>5,0</b>
	B. Umlaufvermögen				
05	I. Vorräte	0	0	0	-
07	II. Forderungen u. sonst. Vermögensgegenstände	1.095	477	618	129,6
08	III. Wertpapiere	0	0	0	-
09	IV. Kassenbestand u. Guthaben bei Kreditinstituten	44	3	41	1.366,7
10	<b>Summe Umlaufvermögen</b>	<b>1.139</b>	<b>481</b>	<b>658</b>	<b>136,8</b>
11	<b>Summe Rechnungsabgrenzungsposten</b>	<b>39</b>	<b>43</b>	<b>-4</b>	<b>-9,3</b>
12	<b>Bilanzsumme A k t i v a</b>	<b>8.113</b>	<b>7.127</b>	<b>986</b>	<b>13,8</b>

### 10.6.2 Vermögenslage - Passiva

Pos-Nr.	Bilanz-Position P a s s i v a	2014 in T€	2013 in T€	Abweichung in	
				T€	%
	A. Eigenkapital				
01	I. Gezeichnetes Kapital	100	100	0	0,0
02	II. Kapitalrücklage	380	380	0	0,0
03	III. Gewinnrücklagen	1.860	1.860	0	0,0
04	IV. Gewinn-/Verlustvortrag	358	0	358	-
05	V. Jahresüberschuß/-fehlbetrag	220	495	-275	-55,6
06	<b>Summe Eigenkapital</b>	<b>2.918</b>	<b>2.835</b>	<b>83</b>	<b>2,9</b>
07	<b>Summe Sonderposten für Investitionszuschüsse</b>	<b>0</b>	<b>665</b>	<b>-665</b>	<b>-100,0</b>
08	<b>Summe Rückstellungen</b>	<b>116</b>	<b>110</b>	<b>6</b>	<b>5,5</b>
09	<b>Summe Verbindlichkeiten</b>	<b>4.862</b>	<b>3.517</b>	<b>1.345</b>	<b>38,2</b>
10	<b>Summe Rechnungsabgrenzungsposten</b>	<b>217</b>	<b>0</b>	<b>217</b>	<b>-</b>
11	<b>Bilanzsumme P a s s i v a</b>	<b>8.113</b>	<b>7.127</b>	<b>986</b>	<b>13,8</b>

### 10.6.3 Ertragslage

Pos.-Nr.	GuV-Position	2014 in T€	2013 in T€	Abweichung in	
				T€	%
01	Umsatzerlöse	3.637	3.161	476	15,1
02	Sonstige betriebliche Erträge	117	20	97	485,0
<b>03</b>	<b>Betriebserträge</b>	<b>3.754</b>	<b>3.181</b>	<b>573</b>	<b>18,0</b>
04	Materialaufwand	951	262	689	263,0
05	Personalaufwand	1.320	1.154	166	14,4
06	Abschreibungen	615	584	31	5,3
07	Zinsen und ähnliche Aufwendungen	162	115	47	40,9
08	Sonstige betriebliche Aufwendungen	378	363	15	4,1
<b>09</b>	<b>Betriebliche Aufwendungen</b>	<b>3.426</b>	<b>2.478</b>	<b>948</b>	<b>38,3</b>
<b>10</b>	<b>Betriebsergebnis</b>	<b>328</b>	<b>704</b>	<b>-376</b>	<b>-53,4</b>
11	Sonstige Zinsen und ähnliche Erträge	1	1	0	0,0
12	Steuern vom Einkommen und Ertrag	109	209	-100	-47,8
<b>13</b>	<b>Jahresergebnis</b>	<b>220</b>	<b>495</b>	<b>-275</b>	<b>-55,6</b>

### 10.7 Kreditaufnahme

Pos.-Nr.	Position	2014 in T€	2013 in T€	Abweichung in	
				T€	%
01	Verbindlichkeiten geg. Kreditinstituten	0	0	0	-
02	davon kurzfristige Verbindlichkeiten <sup>1</sup>	0	0	0	-
03	Verbindlichkeiten geg. Stadt Bamberg	0	0	0	-

<sup>1</sup> mit einer Restlaufzeit bis zu einem Jahr

## 11. Stadtwerke Bamberg Betriebsservice GmbH i.L.

### 11.1 Stammdaten

<b>Firma</b>	Stadtwerke Bamberg Betriebsservice GmbH i.L. <sup>1</sup>
<b>Sitz</b>	Bamberg
<b>Adresse</b>	Margaretendamm 28, 96052 Bamberg
<b>Handelsregister</b>	HR B 6991, Amtsgericht Bamberg
<b>Stammkapital</b>	100.000,- €
<b>Geschäftsjahr</b>	Das Geschäftsjahr ist das Kalenderjahr.
<b>Rechtliche Grundlagen</b>	Die Gesellschaft wurde aufgrund des entsprechenden Stadtratsbeschlusses vom 23.02.2011 mit notariellem Vertrag vom 10.03.2011 (URNr. 161/2011, Notar Dr. Dieter Liedel, Bamberg) errichtet. Es gilt der Gesellschaftsvertrag in seiner Fassung vom 22.05.2014.

<sup>1</sup> Seit 11.12.2014 befindet sich die Gesellschaft in Liquidation.

### 11.2 Beteiligungsverhältnisse

Gesellschafter	Geschäftsanteil in €	Anteil in %
STWB Stadtwerke Bamberg GmbH	100.000,- €	100,0

### 11.3 Öffentlicher Zweck

Gegenstand des Unternehmens ist Erbringung von gastronomischen und sonstigen Dienstleistungen zur Stärkung der örtlichen kommunalen Versorgungsbetriebe.

Die Gesellschaft erbringt damit ausschließlich Leistungen, die zum eigenen Wirkungskreis der Gemeinden im Sinne des Art. 83 Abs. 1 BV bzw. Art. 57 Abs. 1 GO gehören.

### 11.4 Organe

#### 11.4.1 Gesellschafterversammlung

Gesellschafter	vertreten durch	Stimmanteile in %
STWB Stadtwerke Bamberg GmbH	Geschäftsführer	100,0

### 11.4.2 Aufsichtsrat

Mitglieder	Funktion <sup>1</sup>	Beruf
<b>Vorsitzender</b>		
Herr Andreas Starke	Oberbürgermeister	Oberbürgermeister
<b>Stellv. Vorsitzender</b>		
Herr Dr. Helmut Müller (bis 30.07.2014)	Stadtrat	Pensionär
Herr Peter Neller (ab 31.07.2014)	Stadtrat	Richter
<b>Weitere Mitglieder</b>		
Herr Peter Gack	Stadtrat	Dipl. Betriebswirt (FH)
Herr Heinz Kuntke	Stadtrat	Richter
Herr Christoph Starke	Stadtrat	Pharmareferent
Herr Peter Neller (bis 30.07.2014)	Stadtrat	Richter
Herr Dr. Helmut Müller (ab 31.07.2014)	Stadtrat	Pensionär
Herr Michael Bosch (bis 30.04.2014)	Stadtrat	Schlossermeister
Herr Dieter Weinsheimer (bis 30.04.2014)	Stadtrat	Rektor
Frau Dr. Ursula Redler (ab 01.05.2014)	Stadträtin	Richterin
Herr Norbert Tscherner (ab 01.05.2014)	Stadtrat	Bauunternehmer
Herr Marcus Hampel (bis 30.04.2014)	Arbeitnehmersvertreter	Hotelmeister

<sup>1</sup> Angegeben ist die Funktion, aufgrund derer das AR-Mitglied entsandt wird.

### 11.4.3 Geschäftsführung

Mitglieder	Name
<b>Geschäftsführer</b>	Herr Dipl.-Ing. Klaus Rubach
<b>Einzelprokura</b>	Herr Architekt Ralf Göller
	Herr Dipl. Geol. Christoph Jeromin

### 11.5 Offenlegung der Bezüge der Geschäftsführung

Mitglieder des geschäftsführenden Unternehmensorgans	Ausübung Wahlrecht § 286 Abs. 4 HGB	Gesamtbezüge 2014 in T€ <sup>1</sup>
Herr Klaus Rubach	Ja	210

<sup>1</sup> Gesamtbezüge im Sinne des § 285 Nr. 9 a HGB für alle Stadtwerke-Gesellschaften inkl. Hexa.Kon und enPlus eG. Die Angabe erfolgt aufgrund einer entsprechenden Erklärung im Geschäftsführervertrag.

## 11.6 Wirtschaftliche Verhältnisse

### 11.6.1 Vermögenslage - Aktiva

Pos-Nr.	Bilanz-Position A k t i v a	2014 in T€	2013 in T€	Abweichung	
				T€	in %
	A. Anlagevermögen				
01	I. Immaterielle Vermögensgegenstände	0	0	0	-
02	II. Sachanlagen	2	15	-13	-86,7
03	III. Finanzanlagen	0	0	0	-
04	<b>Summe Anlagevermögen</b>	<b>2</b>	<b>15</b>	<b>-13</b>	<b>-86,7</b>
	B. Umlaufvermögen				
05	I. Vorräte	0	6	-6	-100,0
07	II. Forderungen u. sonst. Vermögensgegenstände	848	262	586	223,7
08	III. Wertpapiere	0	0	0	-
09	IV. Kassenbestand u. Guthaben bei Kreditinstituten	42	23	19	82,6
10	<b>Summe Umlaufvermögen</b>	<b>890</b>	<b>291</b>	<b>599</b>	<b>205,8</b>
11	<b>Summe Rechnungsabgrenzungsposten</b>	<b>0</b>	<b>0</b>	<b>0</b>	<b>-</b>
12	<b>Bilanzsumme A k t i v a</b>	<b>892</b>	<b>306</b>	<b>586</b>	<b>191,5</b>

### 11.6.2 Vermögenslage - Passiva

Pos-Nr.	Bilanz-Position P a s s i v a	2014 in T€	2013 in T€	Abweichung	
				T€	in %
	A. Eigenkapital				
01	I. Gezeichnetes Kapital	100	100	0	0,0
02	II. Kapitalrücklage	0	0	0	-
03	III. Gewinnrücklagen	0	0	0	-
04	IV. Gewinn-/Verlustvortrag	10	4	6	150,0
05	V. Jahresüberschuß/-fehlbetrag	4	6	-2	-33,3
06	<b>Summe Eigenkapital</b>	<b>115</b>	<b>110</b>	<b>5</b>	<b>4,5</b>
07	<b>Summe Rückstellungen</b>	<b>10</b>	<b>44</b>	<b>-34</b>	<b>-77,3</b>
08	<b>Summe Verbindlichkeiten</b>	<b>768</b>	<b>151</b>	<b>617</b>	<b>408,6</b>
09	<b>Summe Rechnungsabgrenzungsposten</b>	<b>0</b>	<b>0</b>	<b>0</b>	<b>-</b>
10	<b>Bilanzsumme P a s s i v a</b>	<b>892</b>	<b>306</b>	<b>586</b>	<b>191,5</b>

### 11.6.3 Ertragslage

Pos-Nr.	GuV-Position	2014 in T€	2013 in T€	Abweichung	
				T€	in %
01	Umsatzerlöse	686	1.024	-338	-33,0
02	Sonstige betriebliche Erträge	7	3	4	133,3
<b>03</b>	<b>Betriebserträge</b>	<b>693</b>	<b>1.028</b>	<b>-335</b>	<b>-32,6</b>
04	Materialaufwand	146	267	-121	-45,3
05	Personalaufwand	470	674	-204	-30,3
06	Abschreibungen	4	4	0	0,0
07	Zinsen und ähnliche Aufwendungen	17	0	17	-
08	Sonstige betriebliche Aufwendungen	50	75	-25	-33,3
<b>09</b>	<b>Betriebliche Aufwendungen</b>	<b>686</b>	<b>1.021</b>	<b>-335</b>	<b>-32,8</b>
<b>10</b>	<b>Betriebsergebnis</b>	<b>6</b>	<b>7</b>	<b>-1</b>	<b>-14,3</b>
11	Sonstige Zinsen und ähnliche Erträge	1	1	0	0,0
12	Steuern vom Einkommen und Ertrag	3	1	2	200,0
<b>13</b>	<b>Jahresergebnis</b>	<b>4</b>	<b>6</b>	<b>-2</b>	<b>-33,3</b>

### 11.7 Kreditaufnahme

Pos.-Nr.	Position	2014 in T€	2013 in T€	Abweichung	
				T€	in %
01	Verbindlichkeiten geg. Kreditinstituten	0	0	0	-
02	davon kurzfristige Verbindlichkeiten <sup>1</sup>	0	0	0	-
03	Verbindlichkeiten geg. Stadt Bamberg	3	3	0	0,0

<sup>1</sup> mit einer Restlaufzeit bis zu einem Jahr



## 12. Fernwärme Bamberg GmbH

### 12.1 Stammdaten

<b>Firma</b>	Fernwärme Bamberg GmbH
<b>Sitz</b>	Bamberg
<b>Adresse</b>	Margaretendamm 28, 96052 Bamberg
<b>Handelsregister</b>	HR B 3107, Amtsgericht Bamberg
<b>Stammkapital</b>	1.030.000,- €
<b>Geschäftsjahr</b>	Das Geschäftsjahr ist das Kalenderjahr.
<b>Rechtliche Grundlagen</b>	Die Gesellschaft wurde mit notariellem Vertrag vom 02.07.1996 (URNr. 617/1996, Notar Dr. Dieter Liedel, Bamberg) errichtet. Es gilt der Gesellschaftsvertrag in seiner Fassung vom 22.05.2014.

### 12.2 Beteiligungsverhältnisse

Gesellschafter	Geschäftsanteil in €	Anteil in %
STWB Stadtwerke Bamberg GmbH	1.030.000,- €	100,0

### 12.3 Öffentlicher Zweck

Gegenstand des Unternehmens ist die Erzeugung und der Bezug von Fernwärme, die Verteilung von Fernwärme in eigenen oder angepachteten Netzen im Gebiet der Stadt Bamberg, die Förderung von Energieeinsparung und Umweltschutz im Rahmen des technisch und wirtschaftlich Möglichen und Sinnvollen.

Die Gesellschaft erbringt damit ausschließlich Leistungen, die zum eigenen Wirkungskreis der Gemeinden im Sinne des Art. 83 Abs. 1 BV bzw. Art. 57 Abs. 1 GO gehören.

### 12.4 Organe

#### 12.4.1 Gesellschafterversammlung

Gesellschafter	vertreten durch	Stimmanteile in %
STWB Stadtwerke Bamberg GmbH	Geschäftsführer	100,0

### 12.4.2 Aufsichtsrat

Mitglieder	Funktion <sup>1</sup>	Beruf
<b>Vorsitzender</b>		
Herr Andreas Starke	Oberbürgermeister	Oberbürgermeister
<b>Stellv. Vorsitzender</b>		
Herr Dr. Helmut Müller (bis 30.07.2014)	Stadtrat	Pensionär
Herr Peter Neller (ab 31.07.2014)	Stadtrat	Richter
<b>Weitere Mitglieder</b>		
Herr Michael Bosch (bis 30.04.2014)	Stadtrat	Schlossermeister
Herr Peter Gack	Stadtrat	Dipl.-Betriebswirt (FH)
Herr Heinz Kuntke	Stadtrat	Richter
Herr Peter Neller (bis 30.07.2014)	Stadtrat	Richter
Herr Dr. Helmut Müller (ab 31.07.2014)	Stadtrat	Pensionär
Frau Dr. Ursula Redler (ab 01.05.2014)	Stadträtin	Richterin
Herr Christoph Starke	Stadtrat	Pharmareferent
Herr Norbert Tscherner (ab 01.05.2014)	Stadtrat	Bauunternehmer
Herr Dieter Weinsheimer (bis 30.04.2014)	Stadtrat	Rektor
Herr Hannes Porzelt (bis 30.04.2014)	Aufsichtsratsmitglied STWB	Angestellter

<sup>1</sup> Angegeben ist die Funktion, aufgrund derer das AR-Mitglied entsandt wird.

### 12.4.3 Geschäftsführung

Mitglieder	Name
<b>Geschäftsführer</b>	Herr Dipl.-Kfm. Winfried Bauer

### 12.5 Offenlegung der Bezüge der Geschäftsführung

Mitglieder des geschäftsführenden Unternehmensorgans	Ausübung Wahlrecht § 286 Abs. 4 HGB	Gesamtbezüge 2014 in T€ <sup>1</sup>
Herr Winfried Bauer	Ja	100

<sup>1</sup> Gesamtbezüge im Sinne des § 285 Nr. 9 a HGB. Die Angabe erfolgt aufgrund einer entsprechenden Erklärung gemäß Gesellschaftsvertrag.

## 12.6 Wirtschaftliche Verhältnisse

### 12.6.1 Vermögenslage - Aktiva

Pos-Nr.	Bilanz-Position A k t i v a	2014 in T€	2013 in T€	Abweichung in	
				T€	%
	A. Anlagevermögen				
01	I. Immaterielle Vermögensgegenstände	1	2	-1	-50,0
02	II. Sachanlagen	9.212	8.628	584	6,8
03	III. Finanzanlagen	0	0	0	-
04	<b>Summe Anlagevermögen</b>	<b>9.213</b>	<b>8.630</b>	<b>583</b>	<b>6,8</b>
	B. Umlaufvermögen				
05	I. Vorräte	216	258	-42	-16,3
07	II. Forderungen u. sonst. Vermögensgegenstände	1.781	1.299	482	37,1
08	III. Wertpapiere	0	0	0	-
09	IV. Kassenbestand u. Guthaben bei Kreditinstituten	268	371	-103	-27,8
10	<b>Summe Umlaufvermögen</b>	<b>2.265</b>	<b>1.929</b>	<b>336</b>	<b>17,4</b>
11	<b>Summe Rechnungsabgrenzungsposten</b>	<b>2</b>	<b>0</b>	<b>2</b>	<b>-</b>
12	<b>Bilanzsumme A k t i v a</b>	<b>11.479</b>	<b>10.559</b>	<b>920</b>	<b>8,7</b>

### 12.6.2 Vermögenslage - Passiva

Pos-Nr.	Bilanz-Position P a s s i v a	2014 in T€	2013 in T€	Abweichung in	
				T€	%
	A. Eigenkapital				
01	I. Gezeichnetes Kapital	1.030	1.030	0	0,0
02	II. Gewinnrücklagen	1.231	1.231	0	0,0
03	III. Gewinn-/Verlustvortrag	1.925	1.925	0	0,0
04	IV. Jahresüberschuß/-fehlbetrag	0	0	0	-
05	<b>Summe Eigenkapital</b>	<b>4.186</b>	<b>4.186</b>	<b>0</b>	<b>0,0</b>
06	<b>Summe Sonderposten für Investitionszuschüsse</b>	<b>0</b>	<b>1.757</b>	<b>-1.757</b>	<b>-100,0</b>
07	<b>Summe Rückstellungen</b>	<b>25</b>	<b>24</b>	<b>1</b>	<b>4,2</b>
08	<b>Summe Verbindlichkeiten</b>	<b>7.267</b>	<b>4.591</b>	<b>2.676</b>	<b>58,3</b>
09	<b>Summe Rechnungsabgrenzungsposten</b>	<b>0</b>	<b>0</b>	<b>0</b>	<b>-</b>
10	<b>Bilanzsumme P a s s i v a</b>	<b>11.479</b>	<b>10.559</b>	<b>920</b>	<b>8,7</b>

### 12.6.3 Ertragslage

Pos-Nr.	GuV-Position	2014 in T€	2013 in T€	Abweichung	
				T€	in %
01	Umsatzerlöse	4.205	4.368	-163	-3,7
02	Sonstige betriebliche Erträge	28	76	-48	-63,2
<b>03</b>	<b>Betriebserträge</b>	<b>4.234</b>	<b>4.445</b>	<b>-211</b>	<b>-4,7</b>
04	Materialaufwand	2.388	2.679	-291	-10,9
05	Personalaufwand	274	257	17	6,6
06	Abschreibungen	500	573	-73	-12,7
07	Zinsen und ähnliche Aufwendungen	81	91	-10	-11,0
08	Sonstige betriebliche Aufwendungen <sup>1</sup>	382	303	79	26,1
<b>09</b>	<b>Betriebliche Aufwendungen</b>	<b>3.625</b>	<b>3.903</b>	<b>-278</b>	<b>-7,1</b>
<b>10</b>	<b>Betriebsergebnis</b>	<b>608</b>	<b>542</b>	<b>66</b>	<b>12,2</b>
11	Sonstige Zinsen und ähnliche Erträge	4	3	1	33,3
12	Steuern vom Einkommen und Ertrag	164	215	-51	-23,7
<b>13</b>	<b>Jahresergebnis (vor Ergebnisabführung)</b>	<b>448</b>	<b>330</b>	<b>118</b>	<b>35,8</b>
14	Aufwendungen aus Ergebnisabführung	448	330	118	35,8
<b>15</b>	<b>Jahresergebnis (nach Ergebnisabführung)</b>	<b>0</b>	<b>0</b>	<b>0</b>	<b>-</b>

<sup>1</sup> In der Position "Sonstige betriebliche Aufwendungen" ist die Position "Sonstige Steuern" in Höhe von 2 T€ (Vj. 2 T€) enthalten.

### 12.7 Kreditaufnahme

Pos-Nr.	Position	2014 in T€	2013 in T€	Abweichung	
				T€	in %
01	Verbindlichkeiten geg. Kreditinstituten	1.518	2.340	-822	-35,1
02	davon kurzfristige Verbindlichkeiten <sup>1</sup>	176	823	-647	-78,6
03	Verbindlichkeiten geg. Stadt Bamberg	81	0	81	-

<sup>1</sup> mit einer Restlaufzeit bis zu einem Jahr

## 13. Hexa.Kon GmbH

### 13.1 Stammdaten

<b>Firma</b>	Hexa.Kon GmbH
<b>Sitz</b>	Bamberg
<b>Adresse</b>	Margaretendamm 28, 96052 Bamberg
<b>Handelsregister</b>	HR B 4848, Amtsgericht Bamberg
<b>Stammkapital</b>	75.100,- €
<b>Geschäftsjahr</b>	Das Geschäftsjahr ist das Kalenderjahr.
<b>Rechtliche Grundlagen</b>	Die Gesellschaft wurde mit notariellem Vertrag vom 16.11.2001 errichtet. Es gilt der Gesellschaftsvertrag in seiner Fassung vom 16.11.2001.

### 13.2 Beteiligungsverhältnisse

Gesellschafter	Geschäftsanteil in €	Anteil in %
Stadtwerke Bamberg Energie- und Wasserversorgungs GmbH	24.900,-	33,16
HEW Hof Energie+Wasser GmbH	24.900,-	33,16
Hexa.Kon GmbH (eigene Anteile)	8.450,-	11,25
Stadtwerke Neustadt GmbH, Neustadt bei Coburg	8.450,-	11,25
Stadtwerke Ebermannstadt Versorgungsbetriebe GmbH	8.400,-	11,18

### 13.3 Öffentlicher Zweck

Gegenstand des Unternehmens ist die umfassende versorgungswirtschaftliche Kooperation zwischen den Gesellschaftern sowie die Erbringung versorgungswirtschaftlicher Leistungen und der Handel mit und/oder die Erzeugung/ Gewinnung von Energie, Wasser und Wärme mit dem Ziel der Stärkung der örtlichen Energie-, Wasser- und Wärmeversorgung.

Die Gesellschaft erbringt damit ausschließlich Leistungen, die zum eigenen Wirkungskreis der Gemeinden im Sinne des Art. 83 Abs. 1 BV bzw. Art. 57 Abs. 1 GO gehören.

## 13.4 Organe

### 13.4.1 Gesellschafterversammlung

Gesellschafter	vertreten durch	Stimmanteile in %
Stadtwerke Bamberg Energie- und Wasserversorgungs GmbH	Geschäftsführer	33,16
HEW HofEnergie+Wasser GmbH	Geschäftsführer	33,16
Hexa.Kon GmbH, Bamberg	Geschäftsführer	11,25
Stadtwerke Neustadt GmbH, Neustadt bei Coburg	Geschäftsführer	11,25
Stadtwerke Ebermannstadt Versorgungsbetriebe GmbH	Geschäftsführer	11,18

### 13.4.2 Aufsichtsrat

Die Gesellschafter haben von ihrem Wahlrecht gem § 52 Abs. 1 GmbHG Gebrauch gemacht und keinen fakultativen Aufsichtsrat eingerichtet.

### 13.4.3 Geschäftsführung

Mitglieder	Name
Geschäftsführer	Herr Dipl.-Ing. Klaus Rubach

## 13.5 Offenlegung der Bezüge der Geschäftsführung

Mitglieder des geschäftsführenden Unternehmensorgans	Ausübung Wahlrecht § 286 Abs. 4 HGB	Gesamtbezüge 2014 in T€ <sup>1</sup>
Herr Dipl.-Ing. Klaus Rubach	Ja	210

<sup>1</sup> Gesamtbezüge im Sinne des § 285 Nr. 9 a HGB für alle Stadtwerke-Gesellschaften inkl. Hexa.Kon und enPlus eG. Die Angabe erfolgt aufgrund einer entsprechenden Erklärung im Geschäftsführervertrag.

## 13.6 Wirtschaftliche Verhältnisse

### 13.6.1 Vermögenslage - Aktiva

Pos-Nr.	Bilanz-Position A k t i v a	2014 in T€	2013 in T€	Abweichung in	
				T€	%
	A. Anlagevermögen				
01	I. Immaterielle Vermögensgegenstände	0	0	0	-
02	II. Sachanlagen	0	0	0	-
03	III. Finanzanlagen	0	76	-76	-100,0
04	<b>Summe Anlagevermögen</b>	<b>0</b>	<b>76</b>	<b>-76</b>	<b>-100,0</b>
	B. Umlaufvermögen				
05	I. Vorräte	0	0	0	-
07	II. Forderungen u. sonst. Vermögensgegenstände	6.515	13.020	-6.505	-50,0
08	III. Wertpapiere	0	0	0	-
09	IV. Kassenbestand u. Guthaben bei Kreditinstituten	2.919	510	2.409	472,4
10	<b>Summe Umlaufvermögen</b>	<b>9.434</b>	<b>13.530</b>	<b>-4.096</b>	<b>-30,3</b>
11	<b>Summe Rechnungsabgrenzungsposten</b>	<b>0</b>	<b>0</b>	<b>0</b>	<b>-</b>
12	<b>Bilanzsumme A k t i v a</b>	<b>9.434</b>	<b>13.606</b>	<b>-4.172</b>	<b>-30,7</b>

### 13.6.2 Vermögenslage - Passiva

Pos-Nr.	Bilanz-Position P a s s i v a	2014 in T€	2013 in T€	Abweichung in	
				T€	%
	A. Eigenkapital				
01	I. Gezeichnetes Kapital	67	75	-8	-10,7
02	II. Kapitalrücklage	0	0	0	-
03	III. Gewinnrücklagen	0	0	0	-
04	IV. Gewinn-/Verlustvortrag	1.762	1.891	-129	-6,8
05	V. Jahresüberschuß/-fehlbetrag	110	75	35	46,7
06	<b>Summe Eigenkapital</b>	<b>1.939</b>	<b>2.041</b>	<b>-102</b>	<b>-5,0</b>
07	<b>Summe Rückstellungen</b>	<b>212</b>	<b>27</b>	<b>185</b>	<b>685,2</b>
08	<b>Summe Verbindlichkeiten</b>	<b>7.284</b>	<b>11.538</b>	<b>-4.254</b>	<b>-36,9</b>
09	<b>Summe Rechnungsabgrenzungsposten</b>	<b>0</b>	<b>0</b>	<b>0</b>	<b>-</b>
10	<b>Bilanzsumme P a s s i v a</b>	<b>9.434</b>	<b>13.606</b>	<b>-4.172</b>	<b>-30,7</b>

### 13.6.3 Ertragslage

Pos.- Nr.	GuV-Position	2014 in T€	2013 in T€	Abweichung	
				T€	in %
01	Umsatzerlöse	30.889	49.073	-18.184	-37,1
02	Sonstige betriebliche Erträge	124	70	54	77,1
<b>03</b>	<b>Betriebserträge</b>	<b>31.013</b>	<b>49.143</b>	<b>-18.130</b>	<b>-36,9</b>
04	Materialaufwand	30.527	48.902	-18.375	-37,6
05	Personalaufwand	14	14	0	0,0
06	Abschreibungen	0	0	0	-
07	Zinsen und ähnliche Aufwendungen	51	5	46	920,0
08	Sonstige betriebliche Aufwendungen	308	112	196	175,0
<b>09</b>	<b>Betriebliche Aufwendungen</b>	<b>30.900</b>	<b>49.034</b>	<b>-18.134</b>	<b>-37,0</b>
<b>10</b>	<b>Betriebsergebnis</b>	<b>113</b>	<b>109</b>	<b>4</b>	<b>3,7</b>
11	Sonstige Zinsen und ähnliche Erträge	6	4	2	50,0
12	Abschreibungen auf Finanzanlagen	0	0	0	-
13	Steuern vom Einkommen und Ertrag	9	39	-30	-76,9
<b>14</b>	<b>Jahresergebnis</b>	<b>110</b>	<b>75</b>	<b>35</b>	<b>46,7</b>

### 13.7 Kreditaufnahme

Pos.- Nr.	Position	2014 in T€	2013 in T€	Abweichung	
				T€	in %
01	Verbindlichkeiten geg. Kreditinstituten	0	0	0	-
02	davon kurzfristige Verbindlichkeiten <sup>1</sup>	0	0	0	-
03	Verbindlichkeiten geg. Stadt Bamberg	0	0	0	-

<sup>1</sup> mit einer Restlaufzeit bis zu einem Jahr



## 14. enPlus eG

### 14.1 Stammdaten

<b>Firma</b>	enPlus eG
<b>Sitz</b>	Würzburg
<b>Adresse</b>	Haugerring 5, 97070 Würzburg
<b>Handelsregister</b>	GnR 241, Genossenschaftsregister des Amtsgerichts Würzburg
<b>Stammkapital</b>	120.000,- €
<b>Geschäftsjahr</b>	Das Geschäftsjahr ist das Kalenderjahr.
<b>Rechtliche Grundlagen</b>	Die Gesellschaft wurde mit notariellem Vertrag vom 18.12.2007 errichtet. Es gilt der Gesellschaftsvertrag in seiner Fassung vom 04.10.2011 (Eintragung der Änderung des Gesellschaftsvertrages ins Genossenschaftsregister am 11.10.2011).

### 14.2 Beteiligungsverhältnisse

Gesellschafter	Geschäftsanteil in €	Anteil in %
Gasversorgung Ebermannstadt GmbH	10.000,-	8,33
Stadtwerke Bamberg Energie- und Wasserversorgungs GmbH	10.000,-	8,33
SWN Stadtwerke Neustadt GmbH	10.000,-	8,33
ESTW Erlanger Stadtwerke AG	10.000,-	8,33
Stadtwerke Würzburg AG	10.000,-	8,33
infra fürth gmbh	10.000,-	8,33
EFG Erdgas Forchheim GmbH	10.000,-	8,33
HEW HofEnergie + Wasser GmbH	10.000,-	8,33
Herzo Werke GmbH	10.000,-	8,33
BEW Bayreuther Energie- und Wasserversorgung GmbH	10.000,-	8,33
Aschaffener Versorgungs-GmbH	10.000,-	8,33
Unterfränkische Überlandzentrale eG, Lülsfeld	10.000,-	8,33

### 14.3 Öffentlicher Zweck

Gegenstand des Unternehmens ist die gemeinsame Beschaffung von Energie, insbesondere der Ein- und Verkauf von Gas zur Versorgung der Mitglieder mit dem Ziel, die örtliche Energieversorgung zu stärken sowie die Erbringung von unterstützenden Dienstleistungen für die Mitglieder.

Die Gesellschaft erbringt damit ausschließlich Leistungen, die zum eigenen Wirkungskreis der Gemeinden im Sinne des Art. 83 Abs. 1 BV bzw. Art. 57 Abs. 1 GO gehören.

## 14.4 Organe

### 14.4.1 Generalversammlung

Gesellschafter	vertreten durch	Stimmanteile in %
Gasversorgung Ebermannstadt GmbH	Geschäftsführer	8,33
Stadtwerke Bamberg Energie- und Wasserversorgungs GmbH	Geschäftsführer	8,33
SWN Stadtwerke Neustadt GmbH	Geschäftsführer	8,33
Erlanger Stadtwerke AG	Geschäftsführer	8,33
Stadtwerke Würzburg AG	Geschäftsführer	8,33
infra fürth gmbh	Geschäftsführer	8,33
EFG Erdgas Forchheim GmbH	Geschäftsführer	8,33
HEW HofEnergie + Wasser GmbH	Geschäftsführer	8,33
Herzo Werke GmbH	Geschäftsführer	8,33
BEW Bayreuther Energie- und Wasserversorgung GmbH	Geschäftsführer	8,33
Aschaffener Versorgungs-GmbH	Geschäftsführer	8,33
Unterfränkische Überlandzentrale eG, Lülselfeld	Geschäftsführer	8,33

### 14.4.2 Aufsichtsrat

Die Genossenschaft hat keinen Aufsichtsrat. Die Generalversammlung nimmt die Rechte und Pflichten des Aufsichtsrates wahr; zu ihrer Vertretung wählt sie einen Bevollmächtigten.

	Name	Funktion
<b>Bevollmächtigter</b>	Dipl.-Kfm. Thomas Schäfer	Vorstand Stadtwerke Würzburg AG

### 14.4.3 Geschäftsführung

Mitglieder	Name	Funktion
<b>Vorstand</b>	Herr Dr. Hans Parthemüller	Geschäftsführer infra fürth gmbh
	Herr Dipl.-Ing. Klaus Rubach	Geschäftsführer Stadtwerke Bamberg

## 14.5 Offenlegung der Bezüge der Geschäftsführung

Mitglieder des geschäftsführenden Unternehmensorgans	Ausübung Wahlrecht § 286 Abs. 4 HGB <sup>1</sup>	Gesamtbezüge 2014 in T€ <sup>2</sup>
Herr Dr. Hans Parthemüller	-	-
Herr Dipl.-Ing. Klaus Rubach	Ja	210

<sup>1</sup> Die Angabe der Bezüge im Anhang ist nach § 336 i.V.m. § 286 Abs. 4 HGB nicht geboten.

<sup>2</sup> Gesamtbezüge im Sinne des § 285 Nr. 9 a HGB für alle Stadtwerke-Gesellschaften inkl. Hexa.Kon und enPlus eG. Die Angabe erfolgt aufgrund einer entsprechenden Erklärung im Geschäftsführervertrag.

## 14.6 Wirtschaftliche Verhältnisse

### 14.6.1 Vermögenslage - Aktiva

Pos-Nr.	Bilanz-Position A k t i v a	2014 in T€	2013 in T€	Abweichung in	
				T€	%
	A. Anlagevermögen				
01	I. Immaterielle Vermögensgegenstände	0	0	0	-
02	II. Sachanlagen	0	0	0	-
03	III. Finanzanlagen	0	0	0	-
04	<b>Summe Anlagevermögen</b>	<b>0</b>	<b>0</b>	<b>0</b>	<b>-</b>
	B. Umlaufvermögen				
05					
06	I. Vorräte	0	0	0	-
07	II. Forderungen u. sonst. Vermögensgegenstände	6.361	6.011	350	5,8
08	III. Wertpapiere	0	0	0	-
09	IV. Kassenbestand u. Guthaben bei Kreditinstituten	2.310	4.247	-1.937	-45,6
10	<b>Summe Umlaufvermögen</b>	<b>8.671</b>	<b>10.258</b>	<b>-1.587</b>	<b>-15,5</b>
11	<b>Summe Rechnungsabgrenzungsposten</b>	<b>2</b>	<b>2</b>	<b>0</b>	<b>0,0</b>
12	<b>Bilanzsumme A k t i v a</b>	<b>8.673</b>	<b>10.260</b>	<b>-1.587</b>	<b>-15,5</b>

### 14.6.2 Vermögenslage - Passiva

Pos-Nr.	Bilanz-Position P a s s i v a	2014 in T€	2013 in T€	Abweichung in	
				T€	%
	A. Eigenkapital				
01	I. Geschäftsguthaben	120	120	0	0,0
02	II. Kapitalrücklage	0	0	0	-
03	III. Gewinnrücklagen	130	124	6	4,8
04	IV. Gewinn-/Verlustvortrag	0	0	0	-
05	V. Jahresüberschuß/-fehlbetrag	0	6	-6	-100,0
06	<b>Summe Eigenkapital</b>	<b>251</b>	<b>250</b>	<b>1</b>	<b>0,4</b>
07	<b>Summe Rückstellungen</b>	<b>49</b>	<b>48</b>	<b>1</b>	<b>2,1</b>
08	<b>Summe Verbindlichkeiten</b>	<b>8.373</b>	<b>9.961</b>	<b>-1.588</b>	<b>-15,9</b>
09	<b>Summe Rechnungsabgrenzungsposten</b>	<b>0</b>	<b>0</b>	<b>0</b>	<b>-</b>
10	<b>Bilanzsumme P a s s i v a</b>	<b>8.673</b>	<b>10.260</b>	<b>-1.587</b>	<b>-15,5</b>

### 14.6.3 Ertragslage

Pos-Nr.	GuV-Position	2014 in T€	2013 in T€	Abweichung in	
				T€	%
01	Umsatzerlöse	117.270	137.519	-20.249	-14,7
02	Sonstige betriebliche Erträge	130	133	-3	-2,3
03	<b>Betriebserträge</b>	<b>117.399</b>	<b>137.652</b>	<b>-20.253</b>	<b>-14,7</b>
04	Materialaufwand	117.246	137.488	-20.242	-14,7
05	Personalaufwand	0	0	0	-
06	Abschreibungen	0	0	0	-
07	Zinsen und ähnliche Aufwendungen	0	0	0	-
08	Sonstige betriebliche Aufwendungen	153	164	-11	-6,7
09	<b>Betriebliche Aufwendungen</b>	<b>117.399</b>	<b>137.652</b>	<b>-20.253</b>	<b>-14,7</b>
10	<b>Betriebsergebnis</b>	<b>0</b>	<b>0</b>	<b>0</b>	<b>-</b>
11	Sonstige Zinsen und ähnliche Erträge	3	10	-7	-70,0
12	Abschreibungen auf Finanzanlagen	0	0	0	-
13	Steuern vom Einkommen und Ertrag	2	4	-2	-50,0
14	<b>Jahresergebnis</b>	<b>0</b>	<b>6</b>	<b>-6</b>	<b>-100,0</b>

## 14.7 Kreditaufnahme

Pos.- Nr.	Position	2014 in T€	2013 in T€	Abweichung	
				T€	in %
01	Verbindlichkeiten geg. Kreditinstituten	0	0	0	-
02	davon kurzfristige Verbindlichkeiten <sup>1</sup>	0	0	0	-
03	Verbindlichkeiten geg. Stadt Bamberg	0	0	0	-

<sup>1</sup> mit einer Restlaufzeit bis zu einem Jahr



## 15. VUA-SOFTWARE-HAUS GmbH

### 15.1 Stammdaten

<b>Firma</b>	VUA-SOFTWARE-HAUS GmbH
<b>Sitz</b>	Norderstedt
<b>Adresse</b>	Heidbergstr. 101 - 111, 22846 Norderstedt
<b>Handelsregister</b>	HR B 3064, Amtsgericht Kiel
<b>Stammkapital</b>	83.200,- €
<b>Geschäftsjahr</b>	Das Geschäftsjahr ist das Kalenderjahr.
<b>Rechtliche Grundlagen</b>	Die Gesellschaft wurde mit notariellem Vertrag vom 27.02.1992 errichtet. Es gilt der Gesellschaftsvertrag in seiner Fassung vom 18.12.2000 (URNr. 626/2000, Notare Lotz und Schmidt, Norderstedt).

### 15.2 Beteiligungsverhältnisse

Gesellschafter	Geschäftsanteil in €	Anteil in %
STWB Stadtwerke Bamberg GmbH	5.200,-	6,25
Stadtwerke Barmstedt	5.200,-	6,25
Stadtwerke Böhmetal GmbH	5.200,-	6,25
Stadtwerke Buchholz i.d.N. GmbH	5.200,-	6,25
Stadtwerke Buxtehude GmbH	5.200,-	6,25
Stadtwerke Ebermannstadt Versorgungsbetriebe GmbH	5.200,-	6,25
Stadtwerke Glückstadt GmbH	5.200,-	6,25
HEW Hof Energie & Wasser GmbH	5.200,-	6,25
Stadtwerke Kempen GmbH	5.200,-	6,25
Versorgungsbetriebe Elbe GmbH	5.200,-	6,25
Stadtwerke Norderstedt	5.200,-	6,25
Stadtwerke Stein GmbH & Co. KG	5.200,-	6,25
Stadtwerke Quickborn GmbH	5.200,-	6,25
Stadtwerke Schwabach GmbH	5.200,-	6,25
Stadtwerke Soltau GmbH	5.200,-	6,25
Stadtwerke Waren GmbH	5.200,-	6,25

## 15.3 Öffentlicher Zweck

Gegenstand des Unternehmens ist die Entwicklung und Fertigung, der Ankauf und die Pflege von EDV-Software für Versorgungsunternehmen, insbesondere für Mitglieder der VU-ARGE (Arbeitsgemeinschaft der Versorgungsunternehmen), einschließlich der Erbringung der damit zusammenhängenden Dienstleistungen (Geschäftsbesorgung, Beratung, Organisation) im EDV-Bereich sowie der Vertrieb dieser Software und dazu erforderlicher Hardware an Mitglieder der VU-ARGE und andere.

Da sich die Muttergesellschaft, die STWB Stadtwerke Bamberg GmbH, gem. § 2 GV zur Erfüllung ihrer Aufgaben an anderen Unternehmen beteiligen darf, erbringt die VUA-Software-Haus GmbH damit im Hinblick auf das Mutterunternehmen ausschließlich Leistungen, die indirekt zum eigenen Wirkungskreis der Gemeinden im Sinne des Art. 83 Abs. 1 BV bzw. Art. 57 Abs. 1 GO gehören.

## 15.4 Organe

### 15.4.1 Gesellschafterversammlung

Gesellschafter	vertreten durch	Stimmanteile in %
STWB Stadtwerke Bamberg GmbH	Geschäftsführer	6,25
Stadtwerke Barmstedt	Werkleiter	6,25
Stadtwerke Böhmatal GmbH	Geschäftsführer	6,25
Stadtwerke Buchholz i.d.N. GmbH	Geschäftsführer	6,25
Stadtwerke Buxtehude GmbH	Geschäftsführer	6,25
Stadtwerke Ebermannstadt Versorgungsbetriebe GmbH	Geschäftsführer	6,25
Stadtwerke Glückstadt GmbH	Geschäftsführer	6,25
HEW HofEnergie+Wasser GmbH	Geschäftsführer	6,25
Stadtwerke Kempen GmbH	Geschäftsführer	6,25
Versorgungsbetriebe Elbe GmbH	Werkleiter	6,25
Stadtwerke Norderstedt	Werkleiter	6,25
Stadtwerke Stein GmbH & Co. KG	Geschäftsführer	6,25
Stadtwerke Quickborn GmbH	Geschäftsführer	6,25
Stadtwerke Schwabach GmbH	Geschäftsführer	6,25
Stadtwerke Soltau GmbH	Geschäftsführer	6,25
Stadtwerke Waren GmbH	Geschäftsführer	6,25



### 15.4.2 Aufsichtsrat

Mitglieder	Funktion <sup>1</sup>	Beruf
<b>Vorsitzender</b>		
Herr Stefan Babis	Vertreter Stadtwerke Buxtehude	k.A.
<b>Stellv. Vorsitzender</b>		
Herr Helge Dannat (bis 30.06.2014)	Vertreter Stadtwerke Buchholz	k.A.
Herr Peter Bursy (13.11.2014)	Vertreter Stadtwerke Stein	k.A.
<b>Weitere Mitglieder</b>		
Herr Peter Bursy	Vertreter Stadtwerke Stein	k.A.
Herr Karl-Heinz Kolb	Vertreter Stadtwerke Neustadt/Aisch	k.A.
Frau Mandy Schimmel	Vertreter Stadtwerke Waren	k.A.
Herr Volker Stegen	Vertreter Stadtwerke Soltau	k.A.
Herr Peter Storck	Vertreter Stadtwerke Bad Honnef	k.A.
Herr Jens Wiesemann (ab 13.11.2014)	k.A	k.A.

<sup>1</sup> Angegeben ist die Funktion, aufgrund derer das AR-Mitglied entsandt wird.

### 15.4.3 Geschäftsführung

Mitglieder	Name
<b>Geschäftsführer</b>	Herr Volker Reiners, Norderstedt

### 15.5 Offenlegung der Bezüge der Geschäftsführung

Mitglieder des geschäftsführenden Unternehmensorgans	Ausübung Wahlrecht § 286 Abs. 4 HGB	Gesamtbezüge 2014 in T€ <sup>1</sup>
Herr Volker Reiners	Ja	-

<sup>1</sup> Gesamtbezüge im Sinne des § 285 Nr. 9 a HGB

## 15.6 Wirtschaftliche Verhältnisse

### 15.6.1 Vermögenslage - Aktiva

Pos-Nr.	Bilanz-Position A k t i v a	2014 in T€	2013 in T€	Abweichung in	
				T€	%
	A. Anlagevermögen				
01	I. Immaterielle Vermögensgegenstände	0	0	0	-
02	II. Sachanlagen	0	0	0	-
03	III. Finanzanlagen	0	0	0	-
04	<b>Summe Anlagevermögen</b>	<b>0</b>	<b>0</b>	<b>0</b>	<b>-</b>
	B. Umlaufvermögen				
06	I. Vorräte	1.155	772	383	49,6
07	II. Forderungen u. sonst. Vermögensgegenstände	1.533	97	1.436	1.480,4
08	III. Wertpapiere	0	0	0	-
09	IV. Kassenbestand u. Guthaben bei Kreditinstituten	556	616	-60	-9,7
10	<b>Summe Umlaufvermögen</b>	<b>3.244</b>	<b>1.485</b>	<b>1.759</b>	<b>118,5</b>
11	<b>Summe Rechnungsabgrenzungsposten</b>	<b>0</b>	<b>0</b>	<b>0</b>	<b>-</b>
12	<b>Bilanzsumme A k t i v a</b>	<b>3.244</b>	<b>1.485</b>	<b>1.759</b>	<b>118,5</b>

### 15.6.2 Vermögenslage - Passiva

Pos-Nr.	Bilanz-Position P a s s i v a	2014 in T€	2013 in T€	Abweichung in	
				T€	%
	A. Eigenkapital				
01	I. Gezeichnetes Kapital	83	83	0	0,0
02	II. Kapitalrücklage	0	0	0	-
03	III. Gewinnrücklagen	19	19	0	0,0
04	IV. Gewinn-/Verlustvortrag	0	0	0	-
05	V. Jahresüberschuß/-fehlbetrag	7	7	0	0,0
06	<b>Summe Eigenkapital</b>	<b>109</b>	<b>109</b>	<b>0</b>	<b>0,0</b>
07	<b>Summe Rückstellungen</b>	<b>617</b>	<b>379</b>	<b>238</b>	<b>62,8</b>
08	<b>Summe Verbindlichkeiten</b>	<b>2.518</b>	<b>998</b>	<b>1.520</b>	<b>152,3</b>
09	<b>Summe Rechnungsabgrenzungsposten</b>	<b>0</b>	<b>0</b>	<b>0</b>	<b>-</b>
10	<b>Bilanzsumme P a s s i v a</b>	<b>3.244</b>	<b>1.485</b>	<b>1.759</b>	<b>118,5</b>

### 15.6.3 Ertragslage

Pos-Nr.	GuV-Position	2014 in T€	2013 in T€	Abweichung	
				T€	in %
01	Umsatzerlöse	5.063	3.292	1.771	53,8
02	Sonstige betriebliche Erträge	1	150	-149	-99,3
<b>03</b>	<b>Betriebserträge</b>	<b>5.064</b>	<b>3.442</b>	<b>1.622</b>	<b>47,1</b>
04	Materialaufwand	4.499	3.025	1.474	48,7
05	Personalaufwand	0	0	0	-
06	Abschreibungen	0	0	0	-
07	Zinsen und ähnliche Aufwendungen	0	0	0	-
08	Sonstige betriebliche Aufwendungen	554	406	148	36,5
<b>09</b>	<b>Betriebliche Aufwendungen</b>	<b>5.054</b>	<b>3.431</b>	<b>1.623</b>	<b>47,3</b>
<b>10</b>	<b>Betriebsergebnis</b>	<b>11</b>	<b>11</b>	<b>0</b>	<b>0,0</b>
11	Sonstige Zinsen und ähnliche Erträge	0	0	0	-
12	Steuern vom Einkommen und Ertrag	4	4	0	0,0
<b>13</b>	<b>Jahresergebnis</b>	<b>7</b>	<b>7</b>	<b>0</b>	<b>0,0</b>

### 15.7 Kreditaufnahme

Pos-Nr.	Position	2014 in T€	2013 in T€	Abweichung	
				T€	in %
01	Verbindlichkeiten geg. Kreditinstituten	0	0	0	-
02	davon kurzfristige Verbindlichkeiten <sup>1</sup>	0	0	0	-
03	Verbindlichkeiten geg. Stadt Bamberg	0	0	0	-

<sup>1</sup> mit einer Restlaufzeit bis zu einem Jahr



## 16. Stadtbau GmbH Bamberg

### 16.1 Stammdaten

<b>Firma</b>	Stadtbau GmbH Bamberg
<b>Sitz</b>	Bamberg
<b>Adresse</b>	E.T.A.-Hoffmann-Platz 2, 96047 Bamberg
<b>Handelsregister</b>	HR B 99, Amtsgericht Bamberg
<b>Stammkapital</b>	11.513.000,- €
<b>Geschäftsjahr</b>	Das Geschäftsjahr ist das Kalenderjahr.
<b>Rechtliche Grundlagen</b>	Die Gesellschaft wurde am 06.06.1921 gegründet. Es gilt der Gesellschaftsvertrag in seiner Fassung vom 08.08.2011 (Eintragung ins Handelsregister am 11.08.2011).

### 16.2 Beteiligungsverhältnisse

Gesellschafter	Geschäftsanteil in €	Anteil in %
Stadt Bamberg	11.513.000,-	100,0

### 16.3 Öffentlicher Zweck

Gegenstand des Unternehmens ist vorrangig die sichere und sozial verantwortbare Wohnungsvergung der breiten Schichten der Bevölkerung. Die Gesellschaft errichtet, betreut, bewirtschaftet und verwaltet Bauten in allen Rechts- und Nutzungsformen, darunter Eigenheime und Eigentumswohnungen. Sie kann außerdem alle im Bereich der Wohnungswirtschaft, des Städtebaus und der Infrastruktur anfallenden Aufgaben übernehmen, Grundstücke erwerben, belasten und veräußern sowie Erbbaurechte ausgeben. Sie kann Gemeinschaftsanlagen und Folgeeinrichtungen, Läden und Gewerbebauten, soziale, wirtschaftliche und kulturelle Einrichtungen und Dienstleistungen bereitstellen.

Die Gesellschaft erbringt damit im wesentlichen Leistungen, die zum eigenen Wirkungskreis der Gemeinden im Sinne des Art. 83 Abs. 1 BV bzw. Art. 57 Abs. 1 GO gehören.

### 16.4 Organe

#### 16.4.1 Gesellschafterversammlung

Gesellschafter	vertreten durch	Stimmanteile in %
Stadt Bamberg	Oberbürgermeister	100,0

## 16.4.2 Aufsichtsrat

Mitglieder	Funktion <sup>1</sup>	Beruf
<b>Vorsitzender</b>		
Herr Andreas Starke	Oberbürgermeister	Oberbürgermeister
<b>1. Stellv. Vorsitzender</b>		
Herr Klaus Gallenz (bis 30.04.2016)	Stadtrat	Sonderschulrektor a.D.
Frau Elfriede Eichfelder (ab 01.05.2016)	Stadträtin	Kfm. Angestellte i.R.
<b>2. Stellv. Vorsitzender</b>		
Frau Karin Gottschall	Stadträtin	Hausfrau
<b>Weitere Mitglieder</b>		
Frau Monika Bieber (bis 30.04.2014)	Stadträtin	Oberstudienrätin
Frau Barbara Blecha (bis 30.04.2014)	Stadträtin	Krankenschwester
Herr Michael Bosch (ab 01.05.2014)	Stadtrat	Schlossermeister
Herr Pankraz Deuber (bis 30.04.2014)	Stadtrat	Gärtner
Frau Ulrike Heucken (bis 30.04.2014)	Stadträtin	Geschäftsführerin
Herr Felix Holland (ab 01.05.2014)	Stadtrat	Krankenpfleger
Herr Markus Huml (ab 01.05.2014)	Stadtrat	Fachanwalt für Steuerrecht
Herr Michael Kalb (ab 01.05.2014)	Stadtrat	Metzgermeister
Frau Christiane Laaser (ab 01.05.2014)	Stadträtin	Rechtliche Betreuerin
Herr Herbert Lauer	Stadtrat	Altoberbürgermeister
Frau Ursula Sowa	Stadträtin	Dipl.-Ing., Architektin
Herr Norbert Tscherner	Stadtrat	Bauunternehmer
Herr Werner Hipelius (bis 30.04.2014)	Kulturreferent	Bürgermeister
Herr Dr. Christian Lange (ab 01.05.2014)	Kulturreferent	Bürgermeister
Herr Bertram Felix	Finanzreferent	Berufsmäßiger Stadtrat
Herr Thomas Beese	Baureferent	Berufsmäßiger Stadtrat

<sup>1</sup> Angegeben ist die Funktion, aufgrund derer das AR-Mitglied entsandt wird.

## 16.4.3 Geschäftsführung

Mitglieder	Name
<b>Geschäftsführer</b>	
	Herr Direktor Heinrich Kemmer (bis 30.09.2014)
	Herr Veit Bergmann (ab 01.06.2014)
<b>Einzelprokura</b>	
	Frau Isolde Nüßlein
	Herr Holger Maennel

## 16.5 Offenlegung der Bezüge der Geschäftsführung

Mitglieder des geschäftsführenden Unternehmensorgans	Ausübung Wahlrecht § 286 Abs. 4 HGB	Gesamtbezüge 2014 in T€ <sup>1</sup>
Herr Direktor Heinrich Kemmer (bis 30.09.2014)	Ja	121
Herr Veit Bergmann (ab 01.06.2014)	Ja	83

<sup>1</sup> Gesamtbezüge im Sinne des § 285 Nr. 9 a HGB für Stadtbau GmbH und BGS. Die Angabe erfolgt aufgrund einer entsprechenden Erklärung im Geschäftsführervertrag.

## 16.6 Wirtschaftliche Verhältnisse

### 16.6.1 Vermögenslage - Aktiva

Pos-Nr.	Bilanz-Position A k t i v a	2014 in T€	2013 in T€	Abweichung in	
				T€	%
	A. Anlagevermögen				
01	I. Immaterielle Vermögensgegenstände	2	3	-1	-33,3
02	II. Sachanlagen	129.966	127.156	2.810	2,2
03	III. Finanzanlagen	2.125	2.883	-758	-26,3
04	<b>Summe Anlagevermögen</b>	<b>132.093</b>	<b>130.042</b>	<b>2.051</b>	<b>1,6</b>
	B. Umlaufvermögen				
05	I. Verkaufsgrundstücke und andere Vorräte	9.008	6.531	2.477	37,9
06	II. Forderungen u. sonst. Vermögensgegenstände	2.446	2.207	239	10,8
07	III. Wertpapiere	0	0	0	-
08	IV. Kassenbestand u. Guthaben bei Kreditinstituten	2.330	1.372	958	69,8
09	<b>Summe Umlaufvermögen</b>	<b>13.784</b>	<b>10.110</b>	<b>3.674</b>	<b>36,3</b>
10	<b>Summe Rechnungsabgrenzungsposten</b>	<b>42</b>	<b>56</b>	<b>-14</b>	<b>-25,0</b>
11	<b>Bilanzsumme A k t i v a</b>	<b>145.919</b>	<b>140.209</b>	<b>5.710</b>	<b>4,1</b>

### 16.6.2 Vermögenslage - Passiva

Pos-Nr.	Bilanz-Position P a s s i v a	2014 in T€	2013 in T€	Abweichung in	
				T€	%
	A. Eigenkapital				
01	I. Gezeichnetes Kapital	11.513	11.513	0	0,0
02	II. Kapitalrücklage	1.000	1.000	0	0,0
03	III. Gewinnrücklagen	13.042	11.917	1.125	9,4
04	IV. Gewinn-/Verlustvortrag	0	0	0	-
05	V. Jahresüberschuß/-fehlbetrag	304	1.216	-912	-75,0
06	VI. Einstellung in Rücklagen	-30	-122	92	-75,4
07	<b>Summe Eigenkapital</b>	<b>25.828</b>	<b>25.524</b>	<b>304</b>	<b>1,2</b>
08	<b>Summe Sonderposten für Investitionszuschüsse</b>	<b>15.746</b>	<b>15.312</b>	<b>434</b>	<b>2,8</b>
09	<b>Summe Rückstellungen</b>	<b>2.828</b>	<b>2.959</b>	<b>-131</b>	<b>-4,4</b>
10	<b>Summe Verbindlichkeiten</b>	<b>101.361</b>	<b>96.276</b>	<b>5.085</b>	<b>5,3</b>
11	<b>Summe Rechnungsabgrenzungsposten</b>	<b>156</b>	<b>137</b>	<b>19</b>	<b>13,9</b>
12	<b>Bilanzsumme P a s s i v a</b>	<b>145.919</b>	<b>140.209</b>	<b>5.710</b>	<b>4,1</b>



### 16.6.3 Ertragslage

Pos-Nr.	GuV-Position	2014 in T€	2013 in T€	Abweichung	
				T€	in %
01	Umsatzerlöse	19.093	18.540	553	3,0
02	Sonstige betriebliche Erträge <sup>1</sup>	5.230	2.563	2.667	104,1
<b>03</b>	<b>Betriebserträge</b>	<b>24.323</b>	<b>21.103</b>	<b>3.220</b>	<b>15,3</b>
04	Materialaufwand	15.196	11.240	3.956	35,2
05	Personalaufwand	1.909	1.720	189	11,0
06	Abschreibungen	2.876	3.113	-237	-7,6
07	Zinsen und ähnliche Aufwendungen	2.642	2.698	-56	-2,1
08	Sonstige betriebliche Aufwendungen <sup>2</sup>	1.363	1.276	87	6,8
<b>09</b>	<b>Betriebliche Aufwendungen</b>	<b>23.986</b>	<b>20.047</b>	<b>3.939</b>	<b>19,6</b>
<b>10</b>	<b>Betriebsergebnis</b>	<b>337</b>	<b>1.056</b>	<b>-719</b>	<b>-68,1</b>
11	Sonstige Zinsen und ähnliche Erträge	27	160	-133	-83,1
12	Aufwendungen aus Verlustübernahme	60	0	60	-
13	Steuern vom Einkommen und Ertrag	0	0	0	-
<b>14</b>	<b>Jahresergebnis<sup>3</sup></b>	<b>304</b>	<b>1.216</b>	<b>-912</b>	<b>-75,0</b>

<sup>1</sup> Hier sind die Positionen "Erhöhung des Bestandes an zum Verkauf bestimmten Grundstücken mit fertigen und unfertigen Bauten sowie unfertigen Leistungen" und "Andere aktivierte Eigenleistungen" mit zusammen 3.931 T€ (Vj. 503 T€) enthalten.

<sup>2</sup> In der Position "Sonstige betriebliche Aufwendungen" ist die Position "Sonstige Steuern" in Höhe von 396 T€ (Vj. 435 T€) enthalten.

<sup>3</sup> Vom Jahresergebnis erfolgte die Einstellung in die satzungsmäßige Rücklage in Höhe von 30 T€ (Vj. 122 T€).

### 16.7 Kreditaufnahme

Pos-Nr.	Position	2014 in T€	2013 in T€	Abweichung	
				T€	in %
01	Verbindlichkeiten geg. Kreditinstituten	86.987	81.928	5.059	6,2
02	davon kurzfristige Verbindlichkeiten <sup>1</sup>	16.591	11.979	4.612	38,5
03	Verbindlichkeiten geg. Stadt Bamberg	1.604	1.850	-246	-13,3

<sup>1</sup> mit einer Restlaufzeit bis zu einem Jahr



## 17. BGS – Bamberger Gesellschaft für Stadtentwicklung und Immobilienbetreuung GmbH

### 17.1 Stammdaten

<b>Firma</b>	BGS - Bamberger Gesellschaft für Stadtentwicklung und Immobilienbetreuung GmbH
<b>Sitz</b>	Bamberg
<b>Adresse</b>	E.T.A.-Hoffmann-Platz 2, 96047 Bamberg
<b>Handelsregister</b>	HR B 5765, Amtsgericht Bamberg
<b>Stammkapital</b>	150.000,- €
<b>Geschäftsjahr</b>	Das Geschäftsjahr ist das Kalenderjahr.
<b>Rechtliche Grundlagen</b>	Die Gesellschaft wurde aufgrund des entsprechenden Stadtratsbeschlusses vom 25.04.2007 mit notariellem Vertrag vom 03.05.2007 (URNr. B0503/2007, Notar Dr. Jens Eue, Bamberg) errichtet. Es gilt der Gesellschaftsvertrag in seiner Fassung vom 10.03.2008.

### 17.2 Beteiligungsverhältnisse

Gesellschafter	Geschäftsanteil in €	Anteil in %
Stadtbau GmbH Bamberg	150.000,-	100,0

### 17.3 Öffentlicher Zweck

Gegenstand des Unternehmens ist

- die Durchführung von Entwicklungs- und Erschließungsmaßnahmen nach § 165 BauGB,
- die Betätigung als Sanierungsträgerin i.S.v. § 158 BauGB
- die Verwaltung und Betreuung von Bauten und Bauvorhaben für die Stadt Bamberg, deren Tochterunternehmen sowie fremde Dritte, soweit dabei ein öffentliches Interesse besteht
- der Betrieb von Einrichtungen im Auftrag der Stadt Bamberg
- die Erbringung von Hausmeistertätigkeiten und sonstigen Immobiliendienstleistungen für die Stadtbau GmbH Bamberg und deren Gesellschafterin Stadt Bamberg sowie für alle mit der Gesellschaft und der Gesellschafterin verbundenen Unternehmen und Einrichtungen

Die Gesellschaft erbringt damit im wesentlichen Leistungen, die zum eigenen Wirkungskreis der Gemeinden im Sinne des Art. 83 Abs. 1 BV bzw. Art. 57 Abs. 1 GO gehören.

### 17.4 Organe

#### 17.4.1 Gesellschafterversammlung

Gesellschafter	vertreten durch	Stimmanteile in %
Stadtbau GmbH Bamberg	Geschäftsführer	100,0

### 17.4.2 Aufsichtsrat

Mitglieder	Funktion <sup>1</sup>	Beruf
<b>Vorsitzender</b>		
Herr Andreas Starke	Oberbürgermeister	Oberbürgermeister
<b>1. Stellv. Vorsitzender</b>		
Herr Klaus Gallenz (bis 30.04.2014)	Stadtrat	Sonderschullektor a.D.
Frau Elfriede Eichfelder (ab 01.05.2014)	Stadtrat	Kaufm. Angestellte i.R.
<b>2. Stellv. Vorsitzender</b>		
Frau Karin Gottschall	Stadträtin	Hausfrau
<b>Weitere Mitglieder</b>		
Frau Monika Bieber (bis 30.04.2014)	Stadträtin	Oberstudienrätin
Frau Barbara Blecha (bis 30.04.2014)	Stadträtin	Krankenschwester
Herr Michael Bosch (ab 01.05.2014)	Stadtrat	Schlossermeister
Herr Pankraz Deuber (bis 30.04.2014)	Stadtrat	Gärtner
Frau Ulrike Heucken (bis 30.04.2014)	Stadträtin	Geschäftsführerin
Herr Felix Holland (ab 01.05.2014)	Stadtrat	Krankenpfleger
Herr Markus Huml (ab 01.05.2014)	Stadtrat	Fachanwalt für Steuerrecht
Herr Michael Kalb (ab 01.05.2014)	Stadtrat	Metzgermeister
Frau Christiane Laaser (ab 01.05.2014)	Stadträtin	Rechtliche Betreuerin
Herr Herbert Lauer	Stadtrat	Altoberbürgermeister
Frau Ursula Sowa	Stadträtin	Dipl.-Ing., Architektin
Herr Norbert Tscherner	Stadtrat	Bauunternehmer
Herr Werner Hipelius (bis 30.04.2014)	Kulturreferent	Bürgermeister
Herr Dr. Christian Lange (ab 01.05.2014)	Kulturreferent	Bürgermeister
Herr Bertram Felix	Finanzreferent	Berufsmäßiger Stadtrat
Herr Thomas Beese	Baureferent	Berufsmäßiger Stadtrat

<sup>1</sup> Angegeben ist die Funktion, aufgrund derer das AR-Mitglied entsandt wird.

### 17.4.3 Geschäftsführung

Mitglieder	Name
<b>Geschäftsführer</b>	
	Herr Direktor Heinrich Kemmer (bis 30.09.2014)
	Herr Veit Bergmann (ab 01.06.2014)

### 17.5 Offenlegung der Bezüge der Geschäftsführung

Mitglieder des geschäftsführenden Unternehmensorgans	Ausübung Wahlrecht § 286 Abs. 4 HGB	Gesamtbezüge 2014 in T€ <sup>1</sup>
Herr Direktor Heinrich Kemmer (bis 30.09.2014)	Ja	121
Herr Veit Bergmann (ab 01.06.2014)	Ja	83

<sup>1</sup> Gesamtbezüge im Sinne des § 285 Nr. 9 a HGB für Stadtbau GmbH und BGS. Die Angabe erfolgt aufgrund einer entsprechenden Erklärung im Geschäftsführervertrag.

## 17.6 Wirtschaftliche Verhältnisse

### 17.6.1 Vermögenslage - Aktiva

Pos-Nr.	Bilanz-Position A k t i v a	2014 in T€	2013 in T€	Abweichung in	
				T€	%
	A. Anlagevermögen				
01	I. Immaterielle Vermögensgegenstände	0	0	0	-
02	II. Sachanlagen	32	26	6	23,1
03	III. Finanzanlagen	0	0	0	-
04	<b>Summe Anlagevermögen</b>	<b>32</b>	<b>26</b>	<b>6</b>	<b>23,1</b>
	B. Umlaufvermögen				
06	I. Verkaufsgrundstücke und andere Vorräte	0	0	0	-
07	II. Forderungen u. sonst. Vermögensgegenstände	191	234	-43	-18,4
08	III. Wertpapiere	0	0	0	-
09	IV. Kassenbestand u. Guthaben bei Kreditinstituten	89	22	67	304,5
10	<b>Summe Umlaufvermögen</b>	<b>279</b>	<b>257</b>	<b>22</b>	<b>8,6</b>
11	<b>Summe Rechnungsabgrenzungsposten</b>	<b>3</b>	<b>1</b>	<b>2</b>	<b>200,0</b>
12	<b>Bilanzsumme A k t i v a</b>	<b>313</b>	<b>284</b>	<b>29</b>	<b>10,2</b>

### 17.6.2 Vermögenslage - Passiva

Pos-Nr.	Bilanz-Position P a s s i v a	2014 in T€	2013 in T€	Abweichung in	
				T€	%
	A. Eigenkapital				
01	I. Gezeichnetes Kapital	150	150	0	0,0
02	II. Kapitalrücklage	0	0	0	-
03	III. Gewinnrücklagen	0	0	0	-
04	IV. Gewinn-/Verlustvortrag	0	0	0	-
05	V. Jahresüberschuß/-fehlbetrag	0	0	0	-
06	VI. Einstellung in Rücklagen	0	0	0	-
07	<b>Summe Eigenkapital</b>	<b>150</b>	<b>150</b>	<b>0</b>	<b>0,0</b>
08	<b>Summe Sonderposten für Investitionszuschüsse</b>	<b>0</b>	<b>0</b>	<b>0</b>	<b>-</b>
09	<b>Summe Rückstellungen</b>	<b>25</b>	<b>21</b>	<b>4</b>	<b>19,0</b>
10	<b>Summe Verbindlichkeiten</b>	<b>139</b>	<b>113</b>	<b>26</b>	<b>23,0</b>
11	<b>Summe Rechnungsabgrenzungsposten</b>	<b>0</b>	<b>0</b>	<b>0</b>	<b>-</b>
12	<b>Bilanzsumme P a s s i v a</b>	<b>313</b>	<b>284</b>	<b>29</b>	<b>10,2</b>

### 17.6.3 Ertragslage

Pos-Nr.	GuV-Position	2014 in T€	2013 in T€	Abweichung	
				T€	in %
01	Umsatzerlöse	1.097	1.122	-25	-2,2
02	Sonstige betriebliche Erträge	20	28	-8	-28,6
<b>03</b>	<b>Betriebserträge</b>	<b>1.117</b>	<b>1.150</b>	<b>-33</b>	<b>-2,9</b>
04	Materialaufwand	721	661	60	9,1
05	Personalaufwand	347	362	-15	-4,1
06	Abschreibungen	10	7	3	42,9
07	Zinsen und ähnliche Aufwendungen	0	0	0	-
08	Sonstige betriebliche Aufwendungen <sup>1</sup>	99	94	5	5,3
<b>09</b>	<b>Betriebliche Aufwendungen</b>	<b>1.177</b>	<b>1.124</b>	<b>53</b>	<b>4,7</b>
<b>10</b>	<b>Betriebsergebnis</b>	<b>-60</b>	<b>26</b>	<b>-86</b>	<b>-330,8</b>
11	Sonstige Zinsen und ähnliche Erträge	0	0	0	-
12	Außerordentliche Aufwendungen	0	0	0	-
13	Steuern vom Einkommen und Ertrag	0	0	0	-
<b>14</b>	<b>Jahresergebnis (vor Ergebnisabführung)</b>	<b>-60</b>	<b>26</b>	<b>-86</b>	<b>-330,8</b>
15	Aufwendungen aus Gewinnabführungsvertrag	-60	26	-86	-330,8
<b>16</b>	<b>Jahresergebnis (nach Ergebnisabführung)</b>	<b>0</b>	<b>0</b>	<b>0</b>	<b>-</b>

<sup>1</sup> In der Position "Sonstige betriebliche Aufwendungen" ist die Position "Sonstige Steuern" in Höhe von 1,8 T€ (Vj. 1,8 T€) enthalten.

### 17.7 Kreditaufnahme

Pos-Nr.	Position	2014 in T€	2013 in T€	Abweichung	
				T€	in %
01	Verbindlichkeiten geg. Kreditinstituten	0	0	0	-
02	davon kurzfristige Verbindlichkeiten <sup>1</sup>	0	0	0	-
03	Verbindlichkeiten geg. Stadt Bamberg	0	0	0	-

<sup>1</sup> mit einer Restlaufzeit bis zu einem Jahr

## 18. SOPHIA Franken GmbH & Co. KG

### 18.1 Stammdaten

<b>Firma</b>	SOPHIA Franken GmbH & Co. KG
<b>Sitz</b>	Bamberg
<b>Adresse</b>	Maria-Ward-Str. 8, 96047 Bamberg
<b>Handelsregister</b>	HR A 10460, Amtsgericht Bamberg
<b>Kommanditkapital</b>	225.000,- €
<b>Geschäftsjahr</b>	Das Geschäftsjahr ist das Kalenderjahr.
<b>Rechtliche Grundlagen</b>	Die Gesellschaft wurde mit Vertrag vom 29.10.2004 errichtet. Es gilt der Gesellschaftsvertrag in seiner Fassung vom 29.10.2007. Komplementär ist die SOPHIA living network GmbH, Bamberg.

### 18.2 Beteiligungsverhältnisse

Gesellschafter	Geschäftsanteil in € <sup>1</sup>	Anteil in %
<b>Komplementär</b>		
SOPHIA living network GmbH, Bamberg	0,-	0,0
<b>Kommanditisten</b>		
Stadtbau GmbH Bamberg	25.000,-	11,1
Joseph-Stiftung, Bamberg	50.000,-	22,2
Gemeinnützige Wohnungsbau- und Wohnungsförderungsgesellschaft der Stadt Coburg mbH, Coburg	25.000,-	11,1
Wohnungsbaugenossenschaft Ilmenau/Thüringen e.G.	25.000,-	11,1
SeniVita Holding OHG, Bayreuth	25.000,-	11,1
GeWoBau Erlangen Gemeinnützige Wohnungsbaugesellschaft der Stadt Erlangen mbH, Erlangen	25.000,-	11,1
SOPHIA-Beteiligungs GbR, Bamberg	25.000,-	11,1
WSG Wohn-Service-Gesellschaft mbH, Forchheim	25.000,-	11,1

<sup>1</sup> Die Haftenlagen der Kommanditisten stimmen mit den übernommenen Kommanditeinlagen überein.

### 18.3 Öffentlicher Zweck

Gegenstand des Unternehmens ist die Bereitstellung eines Service-Paketes zum Erhalt selbständigen Wohnens. Menschen sollen hierdurch länger in ihren bisherigen Wohnungen bleiben können. Dazu sollen unter Fortführung und Erweiterung des Modellprojektes SOPHIA neue technische Möglichkeiten entwickelt und eingebunden werden und verschiedene, diesen Zweck unterstützende Dienstleistungen aufgebaut und betrieben werden.

Die Gesellschaft erbringt damit ausschließlich Leistungen, die zum eigenen Wirkungskreis der Gemeinden im Sinne des Art. 83 Abs. 1 BV bzw. Art. 57 Abs. 1 GO gehören.

### 18.4 Organe

#### 18.4.1 Gesellschafterversammlung

Gesellschafter	vertreten durch	Stimmanteile in %
<b>Komplementär</b>		
SOPHIA living network GmbH	Geschäftsführer	0,0
<b>Kommanditisten</b>		
Stadtbau GmbH Bamberg	Geschäftsführer	11,1
Joseph-Stiftung, Bamberg	Bevollmächtigter	22,2
Gemeinnützige Wohnungsbau- und Wohnungsförderungsgesellschaft der Stadt Coburg mbH, Coburg	Bevollmächtigter	11,1
Wohnungsbaugenossenschaft Ilmenau/Thüringen e.G.	Bevollmächtigter	11,1
SeniVita Holding OHG, Bayreuth	Bevollmächtigter	11,1
GeWoBau Erlangen Gemeinnützige Wohnungsbaugesellschaft der Stadt Erlangen mbH, Erlangen	Bevollmächtigter	11,1
SOPHIA-Beteiligungs GbR, Bamberg	Bevollmächtigter	11,1
WSG Wohn-Service-Gesellschaft mbH, Forchheim	Bevollmächtigter	11,1

Der Komplementär hat nur ein Stimmrecht bei Beschlüssen, die den Gesellschaftsvertrag ändern. In diesen Fällen verfügt er über die Anzahl an Stimmen, die 5 % der Stimmen aller vorhandenen Kommanditisten entspricht (§ 8 Abs. 3 GV).



### 18.4.2 Beirat

Gem. § 9 GV kann sich die Gesellschaft einen Beirat geben. Die Mitglieder sind dabei aus der Mitte der Kommanditisten zu bestimmen. Die Gesellschafterversammlung erläßt für diesen Fall eine Geschäftsordnung für den Beirat.

### 18.4.3 Geschäftsführung

Mitglieder	Name
<b>Geschäftsführung</b>	SOPHIA living network GmbH, Komplementär
<b>Geschäftsführer des Komplementärs</b>	Herr Anton Zahneisen, Bamberg
	Frau Sabine Brückner-Zahneisen, Bamberg
	Herr Gerhard Nunner, Walsdorf
	Herr Jürgen Nitschke, Fürth

### 18.5 Offenlegung der Bezüge der Geschäftsführung

Mitglieder des geschäftsführenden Unternehmensorgans	Ausübung Wahlrecht § 286 Abs. 4 HGB	Gesamtbezüge 2014 in T€ <sup>1</sup>
SOPHIA Consulting GmbH	Ja	-

<sup>1</sup> Gesamtbezüge im Sinne des § 285 Nr. 9 a HGB

## 18.6 Wirtschaftliche Verhältnisse

### 18.6.1 Vermögenslage - Aktiva

Pos-Nr.	Bilanz-Position A k t i v a	2014 in T€	2013 in T€	Abweichung in	
				T€	%
	A. Anlagevermögen				
01	I. Immaterielle Vermögensgegenstände	4	7	-3	-42,9
02	II. Sachanlagen	99	113	-14	-12,4
03	III. Finanzanlagen	0	0	0	-
04	<b>Summe Anlagevermögen</b>	<b>103</b>	<b>120</b>	<b>-17</b>	<b>-14,2</b>
	B. Umlaufvermögen				
06	I. Vorräte	13	18	-5	-27,8
07	II. Forderungen u. sonst. Vermögensgegenstände	183	229	-46	-20,1
08	III. Wertpapiere	0	0	0	-
09	IV. Kassenbestand u. Guthaben bei Kreditinstituten	1	16	-15	-93,8
10	<b>Summe Umlaufvermögen</b>	<b>197</b>	<b>263</b>	<b>-66</b>	<b>-25,1</b>
11	<b>Summe Rechnungsabgrenzungsposten</b>	<b>6</b>	<b>8</b>	<b>-2</b>	<b>-25,0</b>
12	<b>Bilanzsumme A k t i v a</b>	<b>306</b>	<b>391</b>	<b>-85</b>	<b>-21,7</b>

### 18.6.2 Vermögenslage - Passiva

Pos-Nr.	Bilanz-Position P a s s i v a	2014 in T€	2013 in T€	Abweichung in	
				T€	%
	A. Kommanditkapital				
01	I. Festkapital	160	154	6	3,9
02	II. Gewinnanteile	0	0	0	-
03	III. Verlustanteile	0	0	0	-
04	<b>Summe Eigenkapital</b>	<b>160</b>	<b>154</b>	<b>6</b>	<b>3,9</b>
05	<b>Summe Rückstellungen</b>	<b>11</b>	<b>15</b>	<b>-4</b>	<b>-26,7</b>
06	<b>Summe Verbindlichkeiten</b>	<b>133</b>	<b>222</b>	<b>-89</b>	<b>-40,1</b>
07	<b>Summe Rechnungsabgrenzungsposten</b>	<b>2</b>	<b>0</b>	<b>2</b>	<b>-</b>
08	<b>Bilanzsumme P a s s i v a</b>	<b>306</b>	<b>391</b>	<b>-85</b>	<b>-21,7</b>

### 18.6.3 Ertragslage

Nach § 18 des Gesellschaftsvertrages ist eine Veröffentlichung von Ergebnissen nur mit Zustimmung der Gesellschafter zulässig. Da es sich bei der Gesellschaft um eine kleine Kapitalgesellschaft i.S.v. § 267 Abs. 1 HGB handelt, ist die Offenlegung der Gewinn- und Verlustrechnung auch nicht gesetzlich geboten. Von der Darstellung der Ertragslage im Beteiligungsbericht wird daher abgesehen.

### 18.7 Kreditaufnahme

Pos.- Nr.	Position	2014 in T€	2013 in T€	Abweichung	
				T€	in %
01	Verbindlichkeiten geg. Kreditinstituten	23	12	11	91,7
02	davon kurzfristige Verbindlichkeiten <sup>1</sup>	21	5	16	320,0
03	Verbindlichkeiten geg. Stadt Bamberg	0	0	0	-

<sup>1</sup> mit einer Restlaufzeit bis zu einem Jahr



## 19. Bamberg Arena GmbH

### 19.1 Stammdaten

<b>Firma</b>	Bamberg Arena GmbH
<b>Sitz</b>	Bamberg
<b>Adresse</b>	E.T.A.-Hoffmann-Platz 2, 96047 Bamberg
<b>Handelsregister</b>	HR B 6832, Amtsgericht Bamberg
<b>Stammkapital</b>	50.000,- €
<b>Geschäftsjahr</b>	Das Geschäftsjahr ist das Kalenderjahr.
<b>Rechtliche Grundlagen</b>	Die Gesellschaft wurde aufgrund des entsprechenden Stadtratsbeschlusses vom 29.09.2010 mit notariellem Vertrag vom 30.09.2010 (URNr. B 1192/2010, Notar Dr. Jens Eue, Bamberg) errichtet.  Es gilt der Gesellschaftsvertrag in seiner Fassung vom 30.09.2010.

### 19.2 Beteiligungsverhältnisse

Gesellschafter	Geschäftsanteil in €	Anteil in %
Stadt Bamberg	17.000,-	34,0
STWB Stadtwerke Bamberg GmbH	16.500,-	33,0
Stadtbau GmbH Bamberg	16.500,-	33,0

### 19.3 Öffentlicher Zweck

Gegenstand des Unternehmens ist der Erwerb sowie die Verwaltung und Vermietung von Grundbesitz für die Stadt Bamberg oder ihre Tochterunternehmen. Insbesondere erwirbt, verwaltet und vermietet die Gesellschaft die Mehrzweckhalle in Bamberg, Forchheimer Str. 15, sowie die zugehörigen Umgriffsflächen dieser Halle wie Grünflächen, Parkplätze, etc.

Die Gesellschaft erbringt damit ausschließlich Leistungen, die im weiteren Sinne zum eigenen Wirkungskreis der Gemeinden im Sinne des Art. 83 Abs. 1 BV bzw. Art. 57 Abs. 1 GO gehören.

### 19.4 Organe

#### 19.4.1 Gesellschafterversammlung

Gesellschafter	vertreten durch	Stimmanteile in %
Stadt Bamberg	Oberbürgermeister	34,0
STWB Stadtwerke Bamberg GmbH	Geschäftsführer	33,0
Stadtbau GmbH Bamberg	Geschäftsführer	33,0

### 19.4.2 Aufsichtsrat

Mitglieder	Funktion <sup>1</sup>	Beruf
<b>Vorsitzender</b>		
Herr Andreas Starke	Oberbürgermeister	Oberbürgermeister
<b>Stellv. Vorsitzender</b>		
Herr Werner Hipelius (bis 30.04.2014)	Stadtrat	Bürgermeister
Herr Prof. Dr. Gerhard Seitz (ab 01.05.2014)	Stadtrat	Facharzt für Pathologie
<b>Weitere Mitglieder</b>		
Herr Armin Andres (bis 30.04.2014)	Stadtrat	Gastronom
Herr Stefan Hipelius (ab 01.05.2014)	Stadtrat	Geschäftsführer
Herr Herbert Lauer	Stadtrat	Altoberbürgermeister
Frau Anette Neumann (ab 01.05.2014)	Stadträtin	kaufm. Angestellte
Frau Ursula Sowa	Stadträtin	Dipl.-Ing. Architektin
Herr Klaus Stieringer (bis 30.04.2014)	Stadtrat	Geschäftsführer
Herr Peter Süß (ab 01.05.2014)	Stadtrat	Geschäftsführer
Herr Eddy Weiß (bis 30.04.2014)	Stadtrat	Gastronom

<sup>1</sup> Angegeben ist die Funktion, aufgrund derer das AR-Mitglied entsandt wird.

### 19.4.3 Geschäftsführung

Mitglieder	Name
<b>Geschäftsführer</b>	
	Herr Heinrich Kemmer (bis 30.09.2014)
	Herr Veit Bergmann (ab 01.10.2014)
	Herr Klaus Rubach
<b>Einzelprokura</b>	
	Frau Dr. Cornelia Baer
	Herr Thomas Ott

### 19.5 Offenlegung der Bezüge der Geschäftsführung

Mitglieder des geschäftsführenden Unternehmensorgans	Ausübung Wahlrecht § 286 Abs. 4 HGB	Gesamtbezüge 2014 in T€ <sup>1</sup>
Herr Heinrich Kemmer (bis 30.09.2014)	Nein	0
Herr Veit Bergmann (ab 01.10.2014)	Nein	0
Herr Klaus Rubach	Nein	0

<sup>1</sup> Die Geschäftsführer sind unentgeltlich für die Gesellschaft tätig.

## 19.6 Wirtschaftliche Verhältnisse

### 19.6.1 Vermögenslage - Aktiva

Pos-Nr.	Bilanz-Position A k t i v a	2014 in T€	2013 in T€	Abweichung in	
				T€	%
	A. Anlagevermögen				
01	I. Immaterielle Vermögensgegenstände	0	0	0	-
02	II. Sachanlagen	5.893	4.906	987	20,1
03	III. Finanzanlagen	25	25	0	0,0
04	<b>Summe Anlagevermögen</b>	<b>5.918</b>	<b>4.931</b>	<b>987</b>	<b>20,0</b>
	B. Umlaufvermögen				
05	I. Vorräte	0	0	0	-
07	II. Forderungen u. sonst. Vermögensgegenstände	539	122	417	341,8
08	III. Wertpapiere	0	0	0	-
09	IV. Kassenbestand u. Guthaben bei Kreditinstituten	140	22	118	536,4
10	<b>Summe Umlaufvermögen</b>	<b>679</b>	<b>144</b>	<b>535</b>	<b>371,5</b>
11	<b>Summe Rechnungsabgrenzungsposten</b>	<b>0</b>	<b>0</b>	<b>0</b>	<b>-</b>
12	<b>Bilanzsumme A k t i v a</b>	<b>6.596</b>	<b>5.075</b>	<b>1.521</b>	<b>30,0</b>

### 19.6.2 Vermögenslage – Passiva

Pos-Nr.	Bilanz-Position P a s s i v a	2014 in T€	2013 in T€	Abweichung in	
				T€	%
	A. Eigenkapital				
01	I. Gezeichnetes Kapital	50	50	0	0,0
02	II. Kapitalrücklage	3.000	3.000	0	0,0
03	III. Gewinnrücklagen	0	0	0	-
04	IV. Gewinn-/Verlustvortrag	-384	12	-396	-3.300,0
05	V. Jahresüberschuß/-fehlbetrag	41	-396	437	-110,4
06	<b>Summe Eigenkapital</b>	<b>2.708</b>	<b>2.666</b>	<b>42</b>	<b>1,6</b>
07	<b>Summe Rückstellungen</b>	<b>728</b>	<b>13</b>	<b>715</b>	<b>5.500,0</b>
08	<b>Summe Verbindlichkeiten</b>	<b>3.161</b>	<b>2.396</b>	<b>765</b>	<b>31,9</b>
09	<b>Summe Rechnungsabgrenzungsposten</b>	<b>0</b>	<b>0</b>	<b>0</b>	<b>-</b>
10	<b>Bilanzsumme P a s s i v a</b>	<b>6.596</b>	<b>5.075</b>	<b>1.521</b>	<b>30,0</b>

### 19.6.3 Ertragslage

Pos-Nr.	GuV-Position	2014 in T€	2013 in T€	Abweichung	
				T€	in %
01	Umsatzerlöse	324	313	11	3,5
02	Sonstige betriebliche Erträge	45	0	45	-
<b>03</b>	<b>Betriebserträge</b>	<b>369</b>	<b>313</b>	<b>56</b>	<b>17,9</b>
04	Materialaufwand	238	200	38	19,0
05	Personalaufwand	0	0	0	-
06	Abschreibungen	234	143	91	63,6
07	Zinsen und ähnliche Aufwendungen	50	27	23	85,2
08	Sonstige betriebliche Aufwendungen <sup>1</sup>	72	285	-213	-74,7
09	Aufwendungen aus Verlustübernahme	0	54	-54	-100,0
<b>10</b>	<b>Betriebliche Aufwendungen</b>	<b>593</b>	<b>709</b>	<b>-116</b>	<b>-16,4</b>
<b>11</b>	<b>Betriebsergebnis</b>	<b>-224</b>	<b>-396</b>	<b>172</b>	<b>-43,4</b>
12	Sonstige Zinsen und ähnliche Erträge	0	0	0	-
13	Außerordentliche Aufwendungen	0	0	0	-
14	Steuern vom Einkommen und Ertrag	0	0	0	-
15	Erträge aus Gewinnabführungsvertrag	266	0	0	-
<b>16</b>	<b>Jahresergebnis</b>	<b>41</b>	<b>-396</b>	<b>437</b>	<b>-110,4</b>

<sup>1</sup> In der Position "Sonstige betriebliche Aufwendungen" ist die Position "Sonstige Steuern" in Höhe von 48 T€ (Vj. 48 T€) enthalten.

### 19.7 Kreditaufnahme

Pos-Nr.	Position	2014 in T€	2013 in T€	Abweichung	
				T€	in %
01	Verbindlichkeiten geg. Kreditinstituten	0	0	0	-
02	davon kurzfristige Verbindlichkeiten <sup>1</sup>	0	0	0	-
03	Verbindlichkeiten geg. Stadt Bamberg	1.830	950	880	92,6

<sup>1</sup> mit einer Restlaufzeit bis zu einem Jahr



## 20. BAB Bamberg Betriebsgesellschaft mbH

### 20.1 Stammdaten

<b>Firma</b>	BAB Bamberg Arena Betriebsgesellschaft mbH
<b>Sitz</b>	Bamberg
<b>Adresse</b>	Mußstr. 1, 96047 Bamberg
<b>Handelsregister</b>	HR B 6833, Amtsgericht Bamberg
<b>Stammkapital</b>	25.000,- €
<b>Geschäftsjahr</b>	Das Geschäftsjahr ist das Kalenderjahr.
<b>Rechtliche Grundlagen</b>	Die Gesellschaft wurde aufgrund des entsprechenden Stadtratsbeschlusses vom 29.09.2010 mit notariellem Vertrag vom 30.09.2010 (URNr. 1194/2010, Notar Dr. Jens Eue, Bamberg) errichtet.  Es gilt der Gesellschaftsvertrag in seiner Fassung vom 30.09.2010.

### 20.2 Beteiligungsverhältnisse

Gesellschafter	Geschäftsanteil in €	Anteil in %
Bamberg Arena GmbH	25.000	100,0

### 20.3 Öffentlicher Zweck

Gegenstand des Unternehmens ist, im der Betrieb der Mehrzweckhalle Bamberg und aller anderen damit zusammenhängenden Einrichtungen.

Die Gesellschaft erbringt damit ausschließlich Leistungen, die im weiteren Sinne zum eigenen Wirkungskreis der Gemeinden im Sinne des Art. 83 Abs. 1 BV bzw. Art. 57 Abs. 1 GO gehören.

### 20.4 Organe

#### 20.4.1 Gesellschafterversammlung

Gesellschafter	vertreten durch	Stimmanteile in %
Bamberg Arena GmbH	Geschäftsführer	100,0

## 20.4.2 Aufsichtsrat

Mitglieder	Funktion <sup>1</sup>	Beruf
<b>Vorsitzender</b>		
Herr Andreas Starke	Oberbürgermeister	Oberbürgermeister
<b>Stellv. Vorsitzender</b>		
Herr Werner Hipelius (bis 30.04.2014)	Kulturreferent	Bürgermeister
Herr Dr. Christian Lange (ab 01.05.2014)	Kulturreferent	Bürgermeister
<b>Weitere Mitglieder</b>		
Herr Armin Andres (bis 30.04.2014)	Stadtrat	Gastronom
Frau Ulrike Heucken (bis 30.04.2014)	Stadträtin	Geschäftsführer
Frau Brigitte Kischel (bis 30.04.2014)	Stadträtin	Hauswirtschaftsmeisterin
Herr Prof. Dr. Gerhard Seitz (bis 30.04.2014)	Stadtrat	Arzt für Pathologie
Herr Klaus Stieringer (bis 30.04.2014)	Stadtrat	Geschäftsführer
Frau Petra Friedrich (ab 01.05.2014)	Stadträtin	Bautechnikerin
Herr Stefan Hipelius (ab 01.05.2014)	Stadträtin	Dipl.-Hdl., Geschäftsführer
Herr Peter Süß (ab 01.05.2014)	Stadtrat	Glasermeister
Herr Dieter Weinsheimer (ab 01.05.2014)	Stadtrat	Rektor
Frau Anette Neumann (ab 01.05.2014)	Stadträtin	Kfm. Angestellte
Herr Bertram Felix	Finanzreferent	Berufsmäßiger Stadtrat
Herr Veit Bergmann (ab 01.10.2014)	Geschäftsführer Bamberg Arena GmbH	Geschäftsführer
Herr Heinrich Kemmer (bis 30.09.2014)	Geschäftsführer Bamberg Arena GmbH	Geschäftsführer
Herr Klaus Rubach	Geschäftsführer Bamberg Arena GmbH	Geschäftsführer

<sup>1</sup> Angegeben ist die Funktion, aufgrund derer das AR-Mitglied entsandt wird.

## 20.4.3 Geschäftsführung

Mitglieder	Name
<b>Geschäftsführer</b>	Herr Horst Feulner
<b>Einzelprokura</b>	Herr Uwe Reichenberger

## 20.5 Offenlegung der Bezüge der Geschäftsführung

Mitglieder des geschäftsführenden Unternehmensorgans	Ausübung Wahlrecht § 286 Abs. 4 HGB	Gesamtbezüge 2014 in T€ <sup>1</sup>
Herr Horst Feulner	Ja	38

<sup>1</sup> Gesamtbezüge im Sinne des § 285 Nr. 9 a HGB. Die Angabe erfolgt aufgrund einer entsprechenden Erklärung im Geschäftsführervertrag.

## 20.6 Wirtschaftliche Verhältnisse

### 20.6.1 Vermögenslage - Aktiva

Pos-Nr.	Bilanz-Position A k t i v a	2014 in T€	2013 in T€	Abweichung	
				T€	in %
	A. Anlagevermögen				
01	I. Immaterielle Vermögensgegenstände	0	0	0	-
02	II. Sachanlagen	18	14	4	28,6
03	III. Finanzanlagen	0	0	0	-
04	<b>Summe Anlagevermögen</b>	<b>18</b>	<b>14</b>	<b>4</b>	<b>28,6</b>
	B. Umlaufvermögen				
05	I. Vorräte	0	0	0	-
07	II. Forderungen u. sonst. Vermögensgegenstände	222	454	-232	-51,1
08	III. Wertpapiere	0	0	0	-
09	IV. Kassenbestand u. Guthaben bei Kreditinstituten	273	106	167	157,5
10	<b>Summe Umlaufvermögen</b>	<b>496</b>	<b>561</b>	<b>-65</b>	<b>-11,6</b>
11	<b>Summe Rechnungsabgrenzungsposten</b>	<b>0</b>	<b>0</b>	<b>0</b>	<b>-</b>
12	<b>Bilanzsumme A k t i v a</b>	<b>514</b>	<b>575</b>	<b>-61</b>	<b>-10,6</b>

### 20.6.2 Vermögenslage – Passiva

Pos-Nr.	Bilanz-Position P a s s i v a	2014 in T€	2013 in T€	Abweichung	
				T€	in %
	A. Eigenkapital				
01	I. Gezeichnetes Kapital	25	25	0	0,0
02	II. Kapitalrücklage	0	0	0	-
03	III. Gewinnrücklagen	0	0	0	-
04	IV. Gewinn-/Verlustvortrag	75	75	0	0,0
05	V. Jahresüberschuß/-fehlbetrag	0	0	0	-
06	<b>Summe Eigenkapital</b>	<b>100</b>	<b>100</b>	<b>0</b>	<b>0,0</b>
07	<b>Summe Rückstellungen</b>	<b>41</b>	<b>31</b>	<b>10</b>	<b>32,3</b>
08	<b>Summe Verbindlichkeiten</b>	<b>373</b>	<b>347</b>	<b>26</b>	<b>7,5</b>
09	<b>Summe Rechnungsabgrenzungsposten</b>	<b>0</b>	<b>97</b>	<b>-97</b>	<b>-100,0</b>
10	<b>Bilanzsumme P a s s i v a</b>	<b>514</b>	<b>575</b>	<b>-61</b>	<b>-10,6</b>

### 20.6.3 Ertragslage

Pos-Nr.	GuV-Position	2014 in T€	2013 in T€	Abweichung	
				T€	in %
01	Umsatzerlöse	1.452	1.160	292	25,2
02	Sonstige betriebliche Erträge	21	3	18	600,0
<b>03</b>	<b>Betriebserträge</b>	<b>1.472</b>	<b>1.163</b>	<b>309</b>	<b>26,6</b>
04	Materialaufwand	0	0	0	-
05	Personalaufwand	380	291	89	30,6
06	Abschreibungen	7	7	0	0,0
07	Zinsen und ähnliche Aufwendungen	1	2	-1	-50,0
08	Sonstige betriebliche Aufwendungen <sup>1</sup>	819	916	-97	-10,6
<b>09</b>	<b>Betriebliche Aufwendungen</b>	<b>1.207</b>	<b>1.217</b>	<b>-10</b>	<b>-0,8</b>
<b>10</b>	<b>Betriebsergebnis</b>	<b>265</b>	<b>-54</b>	<b>319</b>	<b>-590,7</b>
11	Sonstige Zinsen und ähnliche Erträge	0	0	0	-
12	Außerordentliche Aufwendungen	0	0	0	-
13	Steuern vom Einkommen und Ertrag	0	0	0	-
<b>14</b>	<b>Jahresergebnis (vor Ergebnisabführung)</b>	<b>266</b>	<b>-54</b>	<b>320</b>	<b>-592,6</b>
15	Erträge aus Verlustübernahme	0	54	-54	-100,0
16	Aufwendungen aus Ergebnisabführung	266	0	266	-
<b>17</b>	<b>Jahresergebnis (nach Ergebnisabführung)</b>	<b>0</b>	<b>0</b>	<b>0</b>	<b>-</b>

### 20.7 Kreditaufnahme

Pos.-Nr.	Position	2014 in T€	2013 in T€	Abweichung	
				T€	in %
01	Verbindlichkeiten geg. Kreditinstituten	0	0	0	-
02	davon kurzfristige Verbindlichkeiten <sup>1</sup>	0	0	0	-
03	Verbindlichkeiten geg. Stadt Bamberg	0	5	-5	-100,0

<sup>1</sup> mit einer Restlaufzeit bis zu einem Jahr

## 21. Bamberg Congress + Event GmbH

### 21.1 Stammdaten

<b>Firma</b>	Bamberg Congress + Event GmbH
<b>Sitz</b>	Bamberg
<b>Adresse</b>	Mußstr. 1, 96047 Bamberg
<b>Handelsregister</b>	HR B 2261, Amtsgericht Bamberg
<b>Stammkapital</b>	50.000,- DM (umgerechnet 25.564,59 €)
<b>Geschäftsjahr</b>	Das Geschäftsjahr ist das Kalenderjahr.
<b>Rechtliche Grundlagen</b>	Die Gesellschaft wurde aufgrund des entsprechenden Stadtratsbeschlusses vom 06.11.1991 mit notariellem Vertrag vom 16.07.1992 (URNr. 1452/1992, Notar Heinz-Wilhelm Hillmann, Bamberg) errichtet.  Es gilt der Gesellschaftsvertrag in seiner Fassung vom 04.03.2010.

### 21.2 Beteiligungsverhältnisse

Gesellschafter	Geschäftsanteil in €	Anteil in %
Stadt Bamberg	25.564,59	100,0

### 21.3 Öffentlicher Zweck

Gegenstand des Unternehmens ist, im Auftrag der Stadt Bamberg den Konzert- und den Mehrzwecksaal im Hallenprojekt der Stadt Bamberg und alle anderen damit zusammenhängenden Einrichtungen ordnungsgemäß zu verwalten und zu betreiben.

Die Gesellschaft erbringt damit im wesentlichen Leistungen, die zum eigenen Wirkungskreis der Gemeinden im Sinne des Art. 83 Abs. 1 BV bzw. Art. 57 Abs. 1 GO gehören.

### 21.4 Organe

#### 21.4.1 Gesellschafterversammlung

Gesellschafter	vertreten durch	Stimmanteile in %
Stadt Bamberg	Oberbürgermeister	100,0

## 21.4.2 Aufsichtsrat

Mitglieder	Funktion <sup>1</sup>	Beruf
<b>Vorsitzender</b>		
Herr Andreas Starke	Oberbürgermeister	Oberbürgermeister
<b>Stellv. Vorsitzender</b>		
Herr Werner Hipelius (bis 30.04.2014)	Kulturreferent	Bürgermeister
Herr Dr. Christian Lange (ab 01.05.2014)	Kulturreferent	Bürgermeister
<b>Weitere Mitglieder</b>		
Herr Armin Andres (bis 30.04.2014)	Stadtrat	Gastronom
Herr Marcus Axt	Intendant	Intendant
Herr Bertram Felix	Finanzreferent	Berufsmäßiger Stadtrat
Frau Petra Friedrich (ab 01.05.2014)	Stadtrat	Bautechnikerin
Herr Stefan Hipelius (ab 01.05.2014)	Stadtrat	Dipl.-Hdl., Geschäftsführer
Frau Ulrike Heucken (bis 30.04.2014)	Stadträtin	Geschäftsführerin
Frau Brigitte Kischel (bis 30.04.2014)	Stadträtin	Hauswirtschaftsmeisterin
Frau Annette Neumann (ab 01.05.2014)	Stadtrat	Kfm. Angestellte
Herr Prof. Dr. Gerhard Seitz (bis 30.04.2014)	Stadtrat	Arzt für Pathologie
Herr Klaus Stieringer (bis 30.04.2014)	Stadtrat	Geschäftsführer
Herr Peter Süß (ab 01.05.2014)	Stadtrat	Glasermeister
Herr Dieter Weinsheimer (ab 01.05.2014)	Stadtrat	Rektor

<sup>1</sup> Angegeben ist die Funktion, aufgrund derer das AR-Mitglied entsandt wird.

## 21.4.3 Beirat

Mitglieder	Funktion <sup>1</sup>
Herr Heribert Trunk	Präsident der Industrie- und Handelskammer von Oberfranken
Herr Thomas Zimmer	Präsident der Handwerkskammer von Oberfranken
Herr Prof. DDr. Godehard Ruppert	Rektor der Universität Bamberg
Herr Thomas Beese	Baureferent der Stadt Bamberg

<sup>1</sup> Angegeben ist die Funktion, aufgrund derer das Beiratsmitglied entsandt wird.

## 21.4.4 Geschäftsführung

Mitglieder	Name
<b>Geschäftsführer</b>	Herr Horst Feulner

## 21.5 Offenlegung der Bezüge der Geschäftsführung

Mitglieder des geschäftsführenden Unternehmensorgans	Ausübung Wahlrecht § 286 Abs. 4 HGB	Gesamtbezüge 2014 in T€ <sup>1</sup>
Herr Horst Feulner	Ja	170

<sup>1</sup> Gesamtbezüge im Sinne des § 285 Nr. 9 a HGB für BCE und BSG. Die Angabe erfolgt aufgrund einer entsprechenden Erklärung im Geschäftsführervertrag.

## 21.6 Wirtschaftliche Verhältnisse

### 21.6.1 Vermögenslage - Aktiva

Pos-Nr.	Bilanz-Position A k t i v a	2014 in T€	2013 in T€	Abweichung	
				T€	in %
	A. Anlagevermögen				
01	I. Immaterielle Vermögensgegenstände	1	1	0	0,0
02	II. Sachanlagen	21	29	-8	-27,6
03	III. Finanzanlagen	53	53	0	0,0
04	<b>Summe Anlagevermögen</b>	<b>74</b>	<b>84</b>	<b>-10</b>	<b>-11,9</b>
	B. Umlaufvermögen				
05	I. Vorräte	0	0	0	-
07	II. Forderungen u. sonst. Vermögensgegenstände	242	135	107	79,3
08	III. Wertpapiere	0	0	0	-
09	IV. Kassenbestand u. Guthaben bei Kreditinstituten	73	80	-7	-8,8
10	<b>Summe Umlaufvermögen</b>	<b>315</b>	<b>214</b>	<b>101</b>	<b>47,2</b>
11	<b>Summe Rechnungsabgrenzungsposten</b>	<b>5</b>	<b>7</b>	<b>-2</b>	<b>-28,6</b>
12	<b>Bilanzsumme A k t i v a</b>	<b>395</b>	<b>305</b>	<b>90</b>	<b>29,5</b>

### 21.6.2 Vermögenslage - Passiva

Pos-Nr.	Bilanz-Position P a s s i v a	2014 in T€	2013 in T€	Abweichung	
				T€	in %
	A. Eigenkapital				
01	I. Gezeichnetes Kapital	26	26	0	0,0
02	II. Kapitalrücklage	0	0	0	-
03	III. Gewinnrücklagen	0	0	0	-
04	IV. Gewinn-/Verlustvortrag	112	115	-3	-2,6
05	V. Jahresüberschuß/-fehlbetrag	11	-3	14	-466,7
06	<b>Summe Eigenkapital</b>	<b>148</b>	<b>137</b>	<b>11</b>	<b>8,0</b>
07	<b>Summe Sonderposten für Zuschüsse u. Zulagen</b>	<b>14</b>	<b>21</b>	<b>-7</b>	<b>-33,3</b>
08	<b>Summe Rückstellungen</b>	<b>115</b>	<b>76</b>	<b>39</b>	<b>51,3</b>
09	<b>Summe Verbindlichkeiten</b>	<b>118</b>	<b>71</b>	<b>47</b>	<b>66,2</b>
10	<b>Summe Rechnungsabgrenzungsposten</b>	<b>0</b>	<b>0</b>	<b>0</b>	<b>-</b>
11	<b>Bilanzsumme P a s s i v a</b>	<b>395</b>	<b>305</b>	<b>90</b>	<b>29,5</b>



### 21.6.3 Ertragslage

Pos-Nr.	GuV-Position	2014 in T€	2013 in T€	Abweichung	
				T€	in %
01	Umsatzerlöse	1.117	1.282	-165	-12,9
02	Sonstige betriebliche Erträge	9	7	2	28,6
03	Erträge aus Gewinnabführung	123	44	79	179,5
<b>04</b>	<b>Betriebserträge</b>	<b>1.249</b>	<b>1.333</b>	<b>-84</b>	<b>-6,3</b>
05	Materialaufwand	0	0	0	-
06	Personalaufwand	627	624	3	0,5
07	Abschreibungen	12	11	1	9,1
08	Zinsen und ähnliche Aufwendungen	0	0	0	-
09	Sonstige betriebliche Aufwendungen <sup>1</sup>	598	688	-90	-13,1
<b>10</b>	<b>Betriebliche Aufwendungen</b>	<b>1.238</b>	<b>1.323</b>	<b>-85</b>	<b>-6,4</b>
<b>11</b>	<b>Betriebsergebnis</b>	<b>11</b>	<b>10</b>	<b>1</b>	<b>10,0</b>
12	Sonstige Zinsen und ähnliche Erträge	0	1	-1	-100,0
13	Außerordentliche Aufwendungen	0	0	0	-
14	Steuern vom Einkommen und Ertrag	-0	14	-14	-100,0
<b>15</b>	<b>Jahresergebnis</b>	<b>11</b>	<b>-3</b>	<b>14</b>	<b>-466,7</b>

<sup>1</sup> In der Position "Sonstige betriebliche Aufwendungen" ist die Position "Sonstige Steuern" in Höhe von 44 T€ (Vj. 44 T€) enthalten.

### 21.7 Kreditaufnahme

Pos.-Nr.	Position	2014 in T€	2013 in T€	Abweichung	
				T€	in %
01	Verbindlichkeiten geg. Kreditinstituten	0	0	0	-
02	davon kurzfristige Verbindlichkeiten <sup>1</sup>	0	0	0	-
03	Verbindlichkeiten geg. Stadt Bamberg	83	24	59	245,8

<sup>1</sup> mit einer Restlaufzeit bis zu einem Jahr



## 22. Bamberg Congress + Event Service GmbH

### 22.1 Stammdaten

<b>Firma</b>	Bamberg Congress + Event Service GmbH
<b>Sitz</b>	Bamberg
<b>Adresse</b>	Mußstr. 1, 96047 Bamberg
<b>Handelsregister</b>	HR B 5200, Amtsgericht Bamberg
<b>Stammkapital</b>	25.000,- €
<b>Geschäftsjahr</b>	Das Geschäftsjahr ist das Kalenderjahr.
<b>Rechtliche Grundlagen</b>	Die Gesellschaft wurde mit notariellem Vertrag vom 09.12.2004 errichtet. Es gilt der Gesellschaftsvertrag in seiner Fassung vom 18.02.2011.

### 22.2 Beteiligungsverhältnisse

Gesellschafter	Geschäftsanteil in €	Anteil in %
Bamberg Congress + Event GmbH	25.000,-	100,0

### 22.3 Öffentlicher Zweck

Gegenstand des Unternehmens ist die Erbringung von gastronomischen und sonstigen Dienstleistungen, insbesondere die gastronomische Versorgung aller Veranstaltungen in der Konzert- und Kongresshalle Bamberg, sowie der Betrieb und die Bewirtschaftung sonstiger städtischer Räume, und die Organisation und Durchführung von Veranstaltungen, insbesondere solchen, die im städtischen Interesse liegen. Die Gesellschaft erbringt überwiegend Leistungen, die im Zusammenhang mit Veranstaltungen der Stadt Bamberg stehen oder in Räumen der Stadt Bamberg bzw. ihrer Tochtergesellschaften durchgeführt werden.

Die Gesellschaft erbringt damit ausschließlich Leistungen, die im weiteren Sinne zum eigenen Wirkungskreis der Gemeinden im Sinne des Art. 83 Abs. 1 BV bzw. Art. 57 Abs. 1 GO gehören.

### 22.4 Organe

#### 22.4.1 Gesellschafterversammlung

Gesellschafter	vertreten durch	Stimmanteile in %
Bamberg Congress + Event GmbH	Geschäftsführer	100,0

## 22.4.2 Aufsichtsrat

Mitglieder	Funktion <sup>1</sup>	Beruf
<b>Vorsitzender</b>		
Herr Andreas Starke	Oberbürgermeister	Oberbürgermeister
<b>Stellv. Vorsitzender</b>		
Herr Werner Hipelius (bis 30.04.2014)	Kulturreferent	Bürgermeister
Herr Dr. Christian Lange (ab 01.05.2014)	Kulturreferent	Bürgermeister
<b>Weitere Mitglieder</b>		
Herr Armin Andres (bis 30.04.2014)	Stadtrat	Gastronom
Herr Marcus Axt	Intendant	Intendant
Herr Bertram Felix	Finanzreferent	Berufsmäßiger Stadtrat
Frau Petra Friedrich (ab 01.05.2014)	Stadtrat	Bautechnikerin
Herr Stefan Hipelius (ab 01.05.2014)	Stadtrat	Dipl.-Hdl., Geschäftsführer
Frau Ulrike Heucken (bis 30.04.2014)	Stadträtin	Geschäftsführerin
Frau Brigitte Kischel (bis 30.04.2014)	Stadträtin	Hauswirtschaftsmeisterin
Frau Annette Neumann (ab 01.05.2014)	Stadtrat	Kfm. Angestellte
Herr Prof. Dr. Gerhard Seitz (bis 30.04.2014)	Stadtrat	Arzt für Pathologie
Herr Klaus Stieringer (bis 30.04.2014)	Stadtrat	Geschäftsführer
Herr Peter Süß (ab 01.05.2014)	Stadtrat	Glasermeister
Herr Dieter Weinsheimer (ab 01.05.2014)	Stadtrat	Rektor

<sup>1</sup> Angegeben ist die Funktion, aufgrund deren das AR-Mitglied entsandt wird.

## 22.4.3 Geschäftsführung

Mitglieder	Name
<b>Geschäftsführer</b>	Herr Horst Feulner

## 22.5 Offenlegung der Bezüge der Geschäftsführung

Mitglieder des geschäftsführenden Unternehmensorgans	Ausübung Wahlrecht § 286 Abs. 4 HGB	Gesamtbezüge 2014 in T€ <sup>1</sup>
Herr Horst Feulner	Ja	170

<sup>1</sup> Gesamtbezüge im Sinne des § 285 Nr. 9 a HGB für BCE und BSG. Die Angabe erfolgt aufgrund einer entsprechenden Erklärung im Geschäftsführervertrag.

## 22.6 Wirtschaftliche Verhältnisse

### 22.6.1 Vermögenslage - Aktiva

Pos-Nr.	Bilanz-Position A k t i v a	2014 in T€	2013 in T€	Abweichung in	
				T€	%
	A. Anlagevermögen				
01	I. Immaterielle Vermögensgegenstände	0	0	0	-
02	II. Sachanlagen	13	13	0	0,0
03	III. Finanzanlagen	0	0	0	-
04	<b>Summe Anlagevermögen</b>	<b>13</b>	<b>13</b>	<b>0</b>	<b>0,0</b>
	B. Umlaufvermögen				
06	I. Vorräte	19	20	-1	-5,0
07	II. Forderungen u. sonst. Vermögensgegenstände	51	94	-43	-45,7
08	III. Wertpapiere	0	0	0	-
09	IV. Kassenbestand u. Guthaben bei Kreditinstituten	205	46	159	345,7
10	<b>Summe Umlaufvermögen</b>	<b>274</b>	<b>160</b>	<b>114</b>	<b>71,3</b>
11	<b>Summe Rechnungsabgrenzungsposten</b>	<b>0</b>	<b>0</b>	<b>0</b>	<b>-</b>
12	<b>Bilanzsumme A k t i v a</b>	<b>287</b>	<b>174</b>	<b>113</b>	<b>64,9</b>

### 22.6.2 Vermögenslage – Passiva

Pos-Nr.	Bilanz-Position P a s s i v a	2014 in T€	2013 in T€	Abweichung in	
				T€	%
	A. Eigenkapital				
01	I. Gezeichnetes Kapital	25	25	0	0,0
02	II. Kapitalrücklage	0	0	0	-
03	III. Gewinnrücklagen	0	0	0	-
04	IV. Gewinn-/Verlustvortrag	0	0	0	-
05	V. Jahresüberschuß/-fehlbetrag	0	0	0	-
06	<b>Summe Eigenkapital</b>	<b>25</b>	<b>25</b>	<b>0</b>	<b>0,0</b>
07	<b>Summe Rückstellungen</b>	<b>23</b>	<b>20</b>	<b>3</b>	<b>15,0</b>
08	<b>Summe Verbindlichkeiten</b>	<b>239</b>	<b>128</b>	<b>111</b>	<b>86,7</b>
09	<b>Summe Rechnungsabgrenzungsposten</b>	<b>0</b>	<b>0</b>	<b>0</b>	<b>-</b>
10	<b>Bilanzsumme P a s s i v a</b>	<b>287</b>	<b>174</b>	<b>113</b>	<b>64,9</b>

### 22.6.3 Ertragslage

Pos-Nr.	GuV-Position	2014 in T€	2013 in T€	Abweichung	
				T€	in %
01	Umsatzerlöse	1.145	1.178	-33	-2,8
02	Sonstige betriebliche Erträge	8	15	-7	-46,7
<b>03</b>	<b>Betriebserträge</b>	<b>1.153</b>	<b>1.193</b>	<b>-40</b>	<b>-3,4</b>
04	Materialaufwand	272	169	103	60,9
05	Personalaufwand	504	534	-30	-5,6
06	Abschreibungen	5	5	0	0,0
07	Zinsen und ähnliche Aufwendungen	0	1	-1	-100,0
08	Sonstige betriebliche Aufwendungen <sup>1</sup>	249	441	-192	-43,5
<b>09</b>	<b>Betriebliche Aufwendungen</b>	<b>1.030</b>	<b>1.150</b>	<b>-120</b>	<b>-10,4</b>
<b>10</b>	<b>Betriebsergebnis</b>	<b>122</b>	<b>43</b>	<b>79</b>	<b>183,7</b>
15	Sonstige Zinsen und ähnliche Erträge	1	0	1	-
16	Steuern vom Einkommen und Ertrag	0	0	0	-
<b>17</b>	<b>Jahresergebnis (vor Ergebnisabführung)</b>	<b>123</b>	<b>44</b>	<b>79</b>	<b>179,5</b>
18	Aufwendungen aus Ergebnisabführungen	123	44	79	179,5
<b>19</b>	<b>Jahresergebnis (nach Ergebnisabführung)</b>	<b>0</b>	<b>0</b>	<b>0</b>	<b>-</b>

<sup>1</sup> In der Position "Sonstige betriebliche Aufwendungen" ist die Position "Sonstige Steuern" in Höhe von 114 € (Vj. 114 €) enthalten.

### 22.7 Kreditaufnahme

Pos-Nr.	Position	2014 in T€	2013 in T€	Abweichung	
				T€	in %
01	Verbindlichkeiten geg. Kreditinstituten	0	0	0	-
02	davon kurzfristige Verbindlichkeiten <sup>1</sup>	0	0	0	-
03	Verbindlichkeiten geg. Stadt Bamberg	29	22	7	31,8

<sup>1</sup> mit einer Restlaufzeit bis zu einem Jahr

## 23. Stadt Bamberg Museums Service GmbH

### 23.1 Stammdaten

<b>Firma</b>	Stadt Bamberg Museums Service GmbH
<b>Sitz</b>	Bamberg
<b>Adresse</b>	Maximiliansplatz 3, 96047 Bamberg
<b>Handelsregister</b>	HR B 4625, Amtsgericht Bamberg
<b>Stammkapital</b>	25.000,- €
<b>Geschäftsjahr</b>	Das Geschäftsjahr ist das Kalenderjahr.
<b>Rechtliche Grundlagen</b>	Die Gesellschaft wurde aufgrund des entsprechenden Stadtratsbeschlusses vom 19.12.2001 mit notariellem Vertrag vom 09.04.2002 (URNr. 572/2002, Notar Heinz-Wilhelm Hillmann, Bamberg) errichtet. Es gilt der Gesellschaftsvertrag in seiner Fassung vom 09.04.2002, zuletzt geändert am 29.11.2006.

### 23.2 Beteiligungsverhältnisse

Gesellschafter	Geschäftsanteil in €	Anteil in %
Stadt Bamberg	25.000,-	100,0

### 23.3 Öffentlicher Zweck

Gegenstand des Unternehmens ist die Erbringung von Dienstleistungen für den Betrieb gewerblicher Art der Stadt Bamberg "Museen und Ausstellungen".

Die Gesellschaft erbringt damit ausschließlich Leistungen, die indirekt zum eigenen Wirkungskreis der Gemeinden im Sinne des Art. 83 Abs. 1 BV bzw. Art. 57 Abs. 1 GO gehören.

### 23.4 Organe

#### 23.4.1 Gesellschafterversammlung

Gesellschafter	vertreten durch	Stimmanteile in %
Stadt Bamberg	Oberbürgermeister	100,0

### 23.4.2 Aufsichtsrat

Der Gesellschafter hat von seinem Wahlrecht gem. § 52 Abs. 1 GmbHG Gebrauch gemacht und keinen fakultativen Aufsichtsrat eingerichtet.

### 23.4.3 Geschäftsführung

Mitglieder	Name
Geschäftsführer	Herr Werner Hipelius (bis 20.08.2014)
	Herr Dr. Christian Lange (ab 20.08.2014)
Einzelprokura	Herr Dr. Stefan Goller

### 23.5 Offenlegung der Bezüge der Geschäftsführung

Mitglieder des geschäftsführenden Unternehmensorgans	Ausübung Wahlrecht § 286 Abs. 4 HGB	Gesamtbezüge 2014 in T€ <sup>1</sup>
Herr Werner Hipelius (bis 20.08.2014) <sup>1</sup>	-	-
Herr Dr. Christian Lange (ab 20.08.2014) <sup>1</sup>	-	-

<sup>1</sup> Der Geschäftsführer übt seine Tätigkeit ehrenamtlich aus.



## 23.6 Wirtschaftliche Verhältnisse

### 23.6.1 Vermögenslage - Aktiva

Pos-Nr.	Bilanz-Position A k t i v a	2014 in T€	2013 in T€	Abweichung in	
				T€	%
	A. Anlagevermögen				
01	I. Immaterielle Vermögensgegenstände	0	0	0	-
02	II. Sachanlagen	0	0	0	-
03	III. Finanzanlagen	0	0	0	-
04	<b>Summe Anlagevermögen</b>	<b>0</b>	<b>0</b>	<b>0</b>	<b>-</b>
	B. Umlaufvermögen				
06	I. Vorräte	0	0	0	-
07	II. Forderungen u. sonst. Vermögensgegenstände	18	19	-1	-5,3
08	III. Wertpapiere	0	0	0	-
09	IV. Kassenbestand u. Guthaben bei Kreditinstituten	15	17	-2	-11,8
10	<b>Summe Umlaufvermögen</b>	<b>33</b>	<b>36</b>	<b>-3</b>	<b>-8,3</b>
11	<b>Summe Rechnungsabgrenzungsposten</b>	<b>0</b>	<b>0</b>	<b>0</b>	<b>-</b>
12	<b>Bilanzsumme A k t i v a</b>	<b>33</b>	<b>36</b>	<b>-3</b>	<b>-8,3</b>

### 23.6.2 Vermögenslage - Passiva

Pos-Nr.	Bilanz-Position P a s s i v a	2014 in T€	2013 in T€	Abweichung in	
				T€	%
	A. Eigenkapital				
01	I. Gezeichnetes Kapital	25	25	0	0,0
02	II. Kapitalrücklage	0	0	0	-
03	III. Gewinnrücklagen	0	0	0	-
04	IV. Gewinn-/Verlustvortrag	-5	-5	0	0,0
05	V. Jahresüberschuß/-fehlbetrag	0	0	0	-
06	<b>Summe Eigenkapital</b>	<b>20</b>	<b>20</b>	<b>0</b>	<b>0,0</b>
07	<b>Summe Rückstellungen</b>	<b>0</b>	<b>0</b>	<b>0</b>	<b>-</b>
08	<b>Summe Verbindlichkeiten</b>	<b>13</b>	<b>16</b>	<b>-3</b>	<b>-18,8</b>
09	<b>Summe Rechnungsabgrenzungsposten</b>	<b>0</b>	<b>0</b>	<b>0</b>	<b>-</b>
10	<b>Bilanzsumme P a s s i v a</b>	<b>33</b>	<b>36</b>	<b>-3</b>	<b>-8,3</b>

### 23.6.3 Ertragslage

Pos-Nr.	GuV-Position	2014 in T€	2013 in T€	Abweichung	
				T€	in %
01	Umsatzerlöse	197	182	15	8,2
02	Sonstige betriebliche Erträge	5	4	1	25,0
<b>03</b>	<b>Betriebserträge</b>	<b>202</b>	<b>186</b>	<b>16</b>	<b>8,6</b>
04	Materialaufwand	0	0	0	-
05	Personalaufwand	193	179	14	7,8
06	Abschreibungen	0	0	0	-
07	Zinsen und ähnliche Aufwendungen	0	0	0	-
08	Sonstige betriebliche Aufwendungen	9	7	2	28,6
<b>09</b>	<b>Betriebliche Aufwendungen</b>	<b>202</b>	<b>186</b>	<b>16</b>	<b>8,6</b>
<b>10</b>	<b>Betriebsergebnis</b>	<b>0</b>	<b>0</b>	<b>0</b>	<b>-</b>
11	Sonstige Zinsen und ähnliche Erträge	0	0	0	-
12	Steuern vom Einkommen und Ertrag	0	0	0	-
<b>13</b>	<b>Jahresergebnis</b>	<b>0</b>	<b>0</b>	<b>0</b>	<b>-</b>

### 23.7 Kreditaufnahme

Pos-Nr.	Position	2014 in T€	2013 in T€	Abweichung	
				T€	in %
01	Verbindlichkeiten geg. Kreditinstituten	0	0	0	-
02	davon kurzfristige Verbindlichkeiten <sup>1</sup>	0	0	0	-
03	Verbindlichkeiten geg. Stadt Bamberg	13	16	-3	-18,8

<sup>1</sup> mit einer Restlaufzeit bis zu einem Jahr

## 24. Landesgartenschau Bamberg 2012 GmbH i.L.

### 24.1 Stammdaten

<b>Firma</b>	Landesgartenschau Bamberg 2012 GmbH i.L.
<b>Sitz</b>	Bamberg
<b>Adresse</b>	Maximiliansplatz 3, 96047 Bamberg
<b>Handelsregister</b>	HR B 5644, Amtsgericht Bamberg
<b>Stammkapital</b>	25.000,- €
<b>Geschäftsjahr</b>	Das Geschäftsjahr ist das Kalenderjahr.
<b>Rechtliche Grundlagen</b>	Die Gesellschaft wurde aufgrund der entsprechenden Stadtratsbeschlüsse vom 24.08.2006 mit notariellem Vertrag vom 13.09.2006 (URNr. 2058/06, Notar Gerhard Wolf, Bamberg) errichtet. Es gilt der Gesellschaftsvertrag in seiner Fassung vom 09.04.2013.

### 24.2 Beteiligungsverhältnisse

Gesellschafter	Geschäftsanteil in €	Anteil in %
Stadt Bamberg	25.000,-	100%

### 24.3 Öffentlicher Zweck

Gegenstand des Unternehmens ist die Förderung des Naturschutzes, der Landschaftspflege, der Kunst, der Kultur und der Volksbildung. Dies erfolgt insbesondere durch die Vorbereitung und Durchführung der Landesgartenschau Bamberg 2012.

Die Gesellschaft erbringt damit ausschließlich Leistungen, die zum eigenen Wirkungskreis der Gemeinden im Sinne des Art. 83 Abs. 1 BV bzw. Art. 57 Abs. 1 GO gehören.

Hinweis: Nach erfolgreicher Durchführung der Landesgartenschau Bamberg 2012 wurde die Auflösung der Gesellschaft mit Ablauf des 31.12.2012 und Liquidation ab 01.01.2013 beschlossen.

## 24.4 Organe

### 24.4.1 Gesellschafterversammlung

Gesellschafter	vertreten durch	Stimmanteile in %
Stadt Bamberg	Oberbürgermeister	100,0

### 24.4.2 Aufsichtsrat

Mitglieder	Funktion <sup>1</sup>	Beruf
<b>Vorsitzender<sup>2</sup></b>		
Herr Andreas Starke	Oberbürgermeister	Oberbürgermeister
<b>Weitere Mitglieder<sup>3</sup></b>		
<u>bis 30.04.2014<sup>4</sup></u>		
Frau Annerose Ackermann	Stadträtin	Hausfrau
Herr Matthias Alt	Stadtrat	Fleischermeister
Herr Pankraz Deuber	Stadtrat	Gärtner
Frau Christiane Laaser	Stadträtin	rechtliche Betreuerin
Frau Daniela Reinfelder	Stadträtin	Architektin
Herr Klaus Stieringer	Stadtrat	Geschäftsführer, Citymanager
<u>ab 28.05.2014<sup>5</sup></u>		
Herr Joseph Kropf	Stadtrat	Binnenschiffer
Frau Christiane Laaser	Stadträtin	rechtliche Betreuerin
Herr Herbert Lauer	Stadtrat	Altoberbürgermeister
Frau Anne Rudel	Stadträtin	Kauffrau
Herr Klaus Stieringer	Stadtrat	Geschäftsführer, Citymanager
Herr You Xie	Stadtrat	Dipl. Germ., Gastronom

<sup>1</sup> Angegeben ist die Funktion, aufgrund derer das AR-Mitglied entsandt wird.

<sup>2</sup> Stellvertretender Vorsitzender: Herr Bürgermeister Werner Hipelius (bis 30.04.2014), Herr Bürgermeister Dr. Christian Lange (ab 01.05.2014).

<sup>3</sup> Darüber hinaus: beratende Mitglieder sind der Finanzreferent sowie der Baureferent der Stadt Bamberg.

<sup>4</sup> Ende der Amtsperiode des Stadtrates der Stadt Bamberg 2008-2014.

<sup>5</sup> Neubesetzung der Senate, Ausschüsse und Gremien des Stadtrates der Stadt Bamberg, Amtsperiode 2014-2020.

### 24.4.3 Geschäftsführung

Mitglieder	Name
Liquidator	Herr Dr. Stefan Goller
Einzelprokura	Frau Cornelia Geisel

### 24.5 Offenlegung der Bezüge der Geschäftsführung

Mitglieder des geschäftsführenden Unternehmensorgans	Ausübung Wahlrecht § 286 Abs. 4 HGB	Gesamtbezüge 2014 in T€ <sup>1</sup>
Herr Dr. Stefan Goller	-	-

<sup>1</sup> Gesamtbezüge im Sinne des § 285 Nr. 9 a HGB

## 24.6 Wirtschaftliche Verhältnisse

### 24.6.1 Vermögenslage – Aktiva

Pos-Nr.	Bilanz-Position A k t i v a	2014 in T€	2013 in T€	Abweichung in	
				T€	%
	A. Anlagevermögen				
01	I. Immaterielle Vermögensgegenstände	0	0	0	-
02	II. Sachanlagen	0	0	0	-
03	III. Finanzanlagen	0	0	0	-
04	<b>Summe Anlagevermögen</b>	<b>0</b>	<b>0</b>	<b>0</b>	<b>-</b>
	B. Umlaufvermögen				
06	I. Vorräte	0	0	0	-
07	II. Forderungen u. sonst. Vermögensgegenstände	3.655	3.615	40	1,1
08	III. Wertpapiere	0	0	0	-
09	IV. Kassenbestand u. Guthaben bei Kreditinstituten	27	180	-153	-85,0
10	<b>Summe Umlaufvermögen</b>	<b>3.682</b>	<b>3.795</b>	<b>-113</b>	<b>-3,0</b>
11	<b>Summe Rechnungsabgrenzungsposten</b>	<b>0</b>	<b>0</b>	<b>0</b>	<b>-</b>
12	<b>Bilanzsumme A k t i v a</b>	<b>3.682</b>	<b>3.795</b>	<b>-113</b>	<b>-3,0</b>

### 24.6.2 Vermögenslage – Passiva

Pos-Nr.	Bilanz-Position P a s s i v a	2014 in T€	2013 in T€	Abweichung in	
				T€	%
	A. Eigenkapital				
01	I. Gezeichnetes Kapital	25	25	0	0,0
02	II. Kapitalrücklage	7.798	7.798	0	0,0
03	III. Gewinnrücklagen	0	0	0	-
04	IV. Gewinn-/Verlustvortrag	-4.244	-3.156	-1.088	34,5
05	V. Jahresüberschuß/-fehlbetrag	31	-1.088	1.119	-102,8
06	<b>Summe Eigenkapital</b>	<b>3.609</b>	<b>3.579</b>	<b>30</b>	<b>0,8</b>
07	<b>Summe Rückstellungen</b>	<b>6</b>	<b>24</b>	<b>-18</b>	<b>-75,0</b>
08	<b>Summe Verbindlichkeiten</b>	<b>67</b>	<b>193</b>	<b>-126</b>	<b>-65,3</b>
09	<b>Summe Rechnungsabgrenzungsposten</b>	<b>0</b>	<b>0</b>	<b>0</b>	<b>-</b>
10	<b>Bilanzsumme P a s s i v a</b>	<b>3.682</b>	<b>3.795</b>	<b>-113</b>	<b>-3,0</b>

### 24.6.3 Ertragslage

Pos.- Nr.	GuV-Position	2014 in T€	2013 in T€	Abweichung in	
				T€	%
01	Umsatzerlöse	0	0	0	-
02	Sonstige betriebliche Erträge	17	35	-18	-51,4
<b>03</b>	<b>Betriebserträge</b>	<b>17</b>	<b>35</b>	<b>-18</b>	<b>-51,4</b>
04	Materialaufwand	0	0	0	-
05	Personalaufwand	0	71	-71	-100,0
06	Abschreibungen	0	104	-104	-100,0
07	Zinsen und ähnliche Aufwendungen	0	18	-18	-100,0
08	Sonstige betriebliche Aufwendungen	4	938	-934	-99,6
<b>09</b>	<b>Betriebliche Aufwendungen</b>	<b>4</b>	<b>1.131</b>	<b>-1.127</b>	<b>-99,6</b>
<b>10</b>	<b>Betriebsergebnis</b>	<b>13</b>	<b>-1.096</b>	<b>1.109</b>	<b>-101,2</b>
11	Sonstige Zinsen und ähnliche Erträge	18	9	9	100,0
12	Steuern vom Einkommen und Ertrag	0	1	-1	-100,0
<b>13</b>	<b>Jahresergebnis</b>	<b>31</b>	<b>-1.088</b>	<b>1.119</b>	<b>-102,8</b>

### 24.7 Kreditaufnahme

Pos.- Nr.	Position	2014 in T€	2013 in T€	Abweichung in	
				T€	%
01	Verbindlichkeiten geg. Kreditinstituten	0	0	0	-
02	davon kurzfristige Verbindlichkeiten <sup>1</sup>	0	0	0	-
03	Verbindlichkeiten geg. Stadt Bamberg	2	21	-19	-90,5

<sup>1</sup> mit einer Restlaufzeit bis zu einem Jahr





## 25. IGZ Bamberg GmbH

### 25.1 Stammdaten

<b>Firma</b>	IGZ Bamberg GmbH
<b>Sitz</b>	Bamberg
<b>Adresse</b>	Kronacher Str. 41, 96052 Bamberg
<b>Handelsregister</b>	HR B 3019, Amtsgericht Bamberg
<b>Stammkapital</b>	3.710.000,- €
<b>Geschäftsjahr</b>	Das Geschäftsjahr ist das Kalenderjahr.
<b>Rechtliche Grundlagen</b>	Die Gesellschaft wurde mit notariellem Vertrag vom 06.02.1996 (URNr. 87/1996, Notar Dr. Dieter Liedel, Bamberg) errichtet. Es gilt der Gesellschaftsvertrag in seiner Fassung vom 21.03.2011.

### 25.2 Beteiligungsverhältnisse

<b>Gesellschafter</b>	<b>Geschäftsanteil in €</b>	<b>Anteil in %</b>
Stadt Bamberg	1.855.000,-	50,0
Landkreis Bamberg	1.855.000,-	50,0

### 25.3 Öffentlicher Zweck

Gegenstand des Unternehmens ist der Betrieb des Gründerzentrums Bamberg zur Verbesserung der wirtschaftlichen Struktur im Wirtschaftsraum Bamberg. Die Gesellschaft initiiert und unterstützt zukunftsorientierte Unternehmensgründungen, innovative kleine und mittlere Unternehmen, die Diversifikation der vorhandenen Industrie und des Dienstleistungsgewerbes sowie den Technologietransfer im Wirtschaftsraum Bamberg.

Die Gesellschaft erbringt damit ausschließlich Leistungen, die im weiteren Sinne zum eigenen Wirkungskreis der Gemeinden im Sinne des Art. 83 Abs. 1 BV bzw. Art. 57 Abs. 1 GO gehören.

## 25.4 Organe

### 25.4.1 Gesellschafterversammlung

Gesellschafter	vertreten durch	Stimmanteile in %
Stadt Bamberg	Oberbürgermeister	50,0
Landkreis Bamberg	Landrat	50,0

### 25.4.2 Aufsichtsrat

Mitglieder	Funktion <sup>1</sup>	Beruf
<b>Vorsitzender</b>		
Herr Andreas Starke	Oberbürgermeister	Oberbürgermeister
<b>Stellv. Vorsitzender</b>		
Herr Dr. Günther Denzler (bis 01.05.2014)	Landrat	Landrat
Herr Johann Kalb (ab 01.05.2014)	Landrat	Landrat
<b>Weitere Mitglieder</b>		
Herr Jürgen Hollmann (bis 28.05.2014)	Stadtrat	k.A.
Herr Stefan Hipelius (ab 28.05.2014)	Stadtrat	Dipl.-Hdl., Geschäftsführer
Herr Peter Süß (bis 28.05.2014)	Stadtrat	Glasermeister
Frau Ingeborg Eichhorn (ab 28.05.2014)	Stadträtin	Krankenschwester
Frau Christiane Laaser (bis 28.05.2014)	Stadträtin	Rechtliche Betreuerin
Herr Tobias Rausch (ab 28.05.2014)	Stadtrat	Dipl. Päd. , wiss. Mitarbeiter
Herr Georg Ensner (bis 12.05.2014)	Verwaltungsdirektor	Beamter
Herr Klaus Motschenbacher (ab 12.05.2014)	Oberverwaltungsrat	Beamter
Herr Bertram Felix	Finanzreferent	Berufsmäßiger Stadtrat
Herr Ekkehard Hojer (bis 12.05.2014)	Kreisrat	Bürgermeister
Herr Helmut Krämer (bis 12.05.2014)	Kreisrat	Bürgermeister
Herr Thilo Wagner (ab 12.05.2014)	Kreisrat	Bürgermeister
Herr Karl-Heinz Wagner (ab 12.05.2014)	Kreisrat	Rechts-und Fachanwalt
Herr Jonas Merzbacher	Kreisrat	Bürgermeister

<sup>1</sup> Angegeben ist die Funktion, aufgrund derer das AR-Mitglied entsandt wird.

### 25.4.3 Beirat

Mitglieder	Funktion <sup>1</sup>
Herr Wolfram Brehm	IKH für Oberfranken, Bayreuth
Herr Klaus Brugberger	Wirtschaftsregion Bamberg
Herr Werner Bschorr	Wirtschaftsregion Bamberg
Herr Matthias Drewniok	Wirtschaftsregion Bamberg
Herr Mathias Eckhardt	Deutscher Gewerkschaftsbund
Frau Brigitte Glos	Agentur für Arbeit Bamberg
Herr Matthias Graßmann	Handwerkskammer für Oberfranken, Bayreuth
Herr Thomas Koller	Handwerkskammer für Oberfranken, Bayreuth
Herr Kaspar Reinfelder	Kreishandwerkerschaft Bamberg
Herr Walter Schweinsberg	Wirtschaftsregion Bamberg
Herr Prof. Dr. Elmar J. Sinz	Universität Bamberg
Herr Heribert Trunk	Industrie- und Handelsgremium Bamberg

<sup>1</sup> Angegeben ist die Funktion, aufgrund derer das Beiratsmitglied entsandt wird.

### 25.4.4 Geschäftsführung

Mitglieder	Name
<b>Geschäftsführer</b>	Herr Konrad Bastian
	Frau Ruth Vollmar (Stadt Bamberg)
	Herr Siegfried Wagner (Landratsamt Bamberg)

### 25.5 Offenlegung der Bezüge der Geschäftsführung

Mitglieder des geschäftsführenden Unternehmensorgans	Ausübung Wahlrecht § 286 Abs. 4 HGB	Gesamtbezüge 2014 in T€ <sup>1</sup>
Herr Konrad Bastian	Ja	} 94
Frau Ruth Vollmar	Ja	
Herr Siegfried Wagner	Ja	

<sup>1</sup> Eine Individualisierung der Bezüge wurde im Anhang nicht vorgenommen.

## 25.6 Wirtschaftliche Verhältnisse

### 25.6.1 Vermögenslage - Aktiva

Pos-Nr.	Bilanz-Position A k t i v a	2014 in T€	2013 in T€	Abweichung	
				T€	in %
	A. Anlagevermögen				
01	I. Immaterielle Vermögensgegenstände	1	1	0	0,0
02	II. Sachanlagen	1.830	1.946	-116	-6,0
03	III. Finanzanlagen	0	0	0	-
04	<b>Summe Anlagevermögen</b>	<b>1.830</b>	<b>1.948</b>	<b>-118</b>	<b>-6,1</b>
	B. Umlaufvermögen				
05					
06	I. Vorräte	1	1	0	0,0
07	II. Forderungen u. sonst. Vermögensgegenstände	32	16	16	100,0
08	III. Wertpapiere	0	0	0	-
09	IV. Kassenbestand u. Guthaben bei Kreditinstituten	313	259	54	20,8
10	<b>Summe Umlaufvermögen</b>	<b>346</b>	<b>276</b>	<b>70</b>	<b>25,4</b>
11	<b>Summe Rechnungsabgrenzungsposten</b>	<b>1</b>	<b>6</b>	<b>-5</b>	<b>-83,3</b>
12	<b>Bilanzsumme A k t i v a</b>	<b>2.177</b>	<b>2.230</b>	<b>-53</b>	<b>-2,4</b>

### 25.6.2 Vermögenslage - Passiva

Pos-Nr.	Bilanz-Position P a s s i v a	2014 in T€	2013 in T€	Abweichung	
				T€	in %
	A. Eigenkapital				
01	I. Gezeichnetes Kapital	3.710	3.710	0	0,0
02	II. Kapitalrücklage	0	0	0	-
03	III. Gewinnrücklagen	0	0	0	-
04	IV. Gewinn-/Verlustvortrag	-1.631	-1.569	-62	4,0
05	V. Jahresüberschuß/-fehlbetrag	-56	-63	7	-11,1
06	<b>Summe Eigenkapital</b>	<b>2.022</b>	<b>2.079</b>	<b>-57</b>	<b>-2,7</b>
07	<b>Summe Rückstellungen</b>	<b>17</b>	<b>15</b>	<b>2</b>	<b>13,3</b>
08	<b>Summe Verbindlichkeiten</b>	<b>137</b>	<b>134</b>	<b>3</b>	<b>2,2</b>
09	<b>Summe Rechnungsabgrenzungsposten</b>	<b>1</b>	<b>3</b>	<b>-2</b>	<b>-66,7</b>
10	<b>Bilanzsumme P a s s i v a</b>	<b>2.177</b>	<b>2.230</b>	<b>-53</b>	<b>-2,4</b>

### 25.6.3 Ertragslage

Pos-Nr.	GuV-Position	2014 in T€	2013 in T€	Abweichung in	
				T€	%
01	Umsatzerlöse	284	260	24	9,2
02	Sonstige betriebliche Erträge	333	352	-19	-5,4
<b>03</b>	<b>Betriebserträge</b>	<b>617</b>	<b>612</b>	<b>5</b>	<b>0,8</b>
04	Materialaufwand	14	21	-7	-33,3
05	Personalaufwand	288	279	9	3,2
06	Abschreibungen	122	124	-2	-1,6
07	Zinsen und ähnliche Aufwendungen	1	1	0	0,0
08	Sonstige betriebliche Aufwendungen <sup>1</sup>	248	251	-3	-1,2
<b>09</b>	<b>Betriebliche Aufwendungen</b>	<b>674</b>	<b>675</b>	<b>-1</b>	<b>-0,1</b>
<b>10</b>	<b>Betriebsergebnis</b>	<b>-57</b>	<b>-63</b>	<b>6</b>	<b>-9,5</b>
15	Sonstige Zinsen und ähnliche Erträge	0	0	0	-
16	Steuern vom Einkommen und Ertrag	0	0	0	-
<b>17</b>	<b>Jahresergebnis</b>	<b>-56</b>	<b>-63</b>	<b>7</b>	<b>-11,1</b>

<sup>1</sup> In der Position "Sonstige betriebliche Aufwendungen" ist die Position "Sonstige Steuern" in Höhe von 15 T€ (Vj. 15 T€) enthalten.

### 25.7 Kreditaufnahme

Pos-Nr.	Position	2014 in T€	2013 in T€	Abweichung in	
				T€	%
01	Verbindlichkeiten geg. Kreditinstituten	0	0	0	-
02	davon kurzfristige Verbindlichkeiten <sup>1</sup>	0	0	0	-
03	Verbindlichkeiten geg. Stadt Bamberg	20	23	-3	-13,0

<sup>1</sup> mit einer Restlaufzeit bis zu einem Jahr



## 26. Regionalmanagement Wirtschaftsregion Bamberg-Forchheim GmbH

### 26.1 Stammdaten

<b>Firma</b>	Regionalmanagement Wirtschaftsregion Bamberg-Forchheim GmbH
<b>Sitz</b>	Bamberg
<b>Adresse</b>	Heinrichsdamm 1, 96047 Bamberg
<b>Handelsregister</b>	HR B 4763, Amtsgericht Bamberg
<b>Stammkapital</b>	25.000,- €
<b>Geschäftsjahr</b>	Das Geschäftsjahr ist das Kalenderjahr.
<b>Rechtliche Grundlagen</b>	Die Gesellschaft wurde aufgrund des entsprechenden Senatsbeschlusses vom 30.07.2002 mit notariellem Vertrag vom 27.09.2002 (URNr. 1367/2002, Notar Werner Mitzel, Forchheim) errichtet. Es gilt der Gesellschaftsvertrag in seiner Fassung vom 27.09.2002.

### 26.2 Beteiligungsverhältnisse

Gesellschafter	Geschäftsanteil in €	Anteil in %
Stadt Bamberg	6.250,-	25,0
Stadt Forchheim	6.250,-	25,0
Landkreis Bamberg	6.250,-	25,0
Landkreis Forchheim	6.250,-	25,0

### 26.3 Öffentlicher Zweck

Gegenstand des Unternehmens ist es, Maßnahmen für eine nachhaltige Entwicklung der Wirtschaftsregion Bamberg-Forchheim umzusetzen. Der Unternehmensgegenstand wird insbesondere dadurch verwirklicht, dass die Gesellschaft

- die vorhandenen Leitbilder und Ziele für eine umfassende nachhaltige Entwicklung der Wirtschaftsregion Bamberg-Forchheim fortentwickelt und das entwickelte Aktionsprogramm umsetzt;
- die Attraktivität des Wirtschaftsraums und die Standortvorteile der Region durch ein gemeinsames Erscheinungsbild bekannt macht;
- die gemeinsamen Interessen der Region nach außen vertritt;
- ein wirtschafts- und innovationsfreundliches Klima schafft, für die Ansiedlung von Betrieben wirbt und dazu beiträgt, Arbeitsplätze zu erhalten bzw. zu schaffen;
- Maßnahmen initiiert, die die Attraktivität der Region auf ökonomischen, ökologischen, sozialen und kulturellen Gebieten erhöhen;
- eng mit den Vertretern der Wirtschaft, Kultur und Wissenschaft sowie den Verwaltungen der Gebietskörperschaften zusammenarbeitet.

Die Gesellschaft erbringt damit ausschließlich Leistungen, die im weiteren Sinne zum eigenen Wirkungskreis der Gemeinden im Sinne des Art. 83 Abs. 1 BV bzw. Art. 57 Abs. 1 GO gehören.

## 26.4 Organe

### 26.4.1 Gesellschafterversammlung

Gesellschafter	vertreten durch	Stimmanteile in %
Stadt Bamberg	Oberbürgermeister	25,0
Stadt Forchheim	Oberbürgermeister	25,0
Landkreis Bamberg	Landrat	25,0
Landkreis Forchheim	Landrat	25,0

### 26.4.2 Aufsichtsrat

Mitglieder	Funktion <sup>1</sup>	Beruf
<b>Vorsitzender</b>		
Herr Franz Stumpf	Oberbürgermeister (FO)	Oberbürgermeister
<b>Stellv. Vorsitzender</b>		
Herr Dr. Günther Denzler (bis 30.04.2014)	Landrat (BA)	Landrat
Herr Johann Kalb (ab 01.05.2014)	Landrat (BA)	Landrat
<b>Weitere Mitglieder</b>		
Herr Andreas Starke	Oberbürgermeister (BA)	Oberbürgermeister
Herr Reinhardt Glauber (bis 30.04.2014)	Landrat (FO)	Landrat
Herr Dr. Hermann Ulm (ab 01.05.2014)	Landrat (FO)	Landrat
Herr Benedikt Graf von Bentzel	Vertreter Gebietskörperschaft	k.A.
Herr Wolfgang Heyder	Vertreter Gebietskörperschaft	k.A.
Frau Melanie Huml (bis 30.04.2014)	Vertreter Gebietskörperschaft	Staatsministerin
Herr Georg Kestler (ab 01.05.2014)	Vertreter Gebietskörperschaft	k.A.
Herr Wolfgang Möhrlein (ab 01.05.2014)	Vertreter Gebietskörperschaft	Bürgermeister
Herr Johann Pfister (bis 30.04.2014)	Vertreter Gebietskörperschaft	Bürgermeister
Herr Heinz Richter	Vertreter Gebietskörperschaft	Bürgermeister
Herr Andreas Schlund (bis 30.04.2014)	Vertreter Gebietskörperschaft	Bürgermeister
Herr Klaus Stieringer (ab 01.05.2014)	Vertreter Gebietskörperschaft	Geschäftsführer
Herr Werner Bschorr	Vertreter Förderverein	Geschäftsf. Gesellsch.
Herr Dr. Markus Diehl	Vertreter Förderverein	Marketingberater

<sup>1</sup> Angegeben ist die Funktion, aufgrund derer das AR-Mitglied entsandt wird.



### 26.4.3 Geschäftsführung

Mitglieder	Name
<b>Geschäftsführer</b>	Herr Dr. Andreas Rösch, Heroldsbach
	Herr Viktor Naumann, Nürnberg
	Herr Siegfried Wagner, Bamberg (bis 31.08.2014)
	Frau Inge Werb, Memmelsdorf (ab 01.09.2014)
	Frau Ruth Vollmar, Bamberg

### 26.5 Offenlegung der Bezüge der Geschäftsführung

Mitglieder des geschäftsführenden Unternehmensorgans	Ausübung Wahlrecht § 286 Abs. 4 HGB	Gesamtbezüge 2014 in T€ <sup>1</sup>
Herr Dr. Andreas Rösch	Ja	} 11
Herr Viktor Naumann	Ja	
Herr Siegfried Wagner	Ja	
Frau Inge Werb	Ja	
Frau Ruth Vollmar	Ja	

## 26.6 Wirtschaftliche Verhältnisse

### 26.6.1 Vermögenslage - Aktiva

Pos-Nr.	Bilanz-Position A k t i v a	2014 in T€	2013 in T€	Abweichung in	
				T€	%
	A. Anlagevermögen				
01	I. Immaterielle Vermögensgegenstände	0	1	-1	-100,0
02	II. Sachanlagen	0	1	-1	-100,0
03	III. Finanzanlagen	0	0	0	-
04	<b>Summe Anlagevermögen</b>	<b>0</b>	<b>2</b>	<b>-2</b>	<b>-100,0</b>
	B. Umlaufvermögen				
05	I. Vorräte	0	0	0	-
07	II. Forderungen u. sonst. Vermögensgegenstände	31	29	2	6,9
08	III. Wertpapiere	0	0	0	-
09	IV. Kassenbestand u. Guthaben bei Kreditinstituten	17	34	-17	-50,0
10	<b>Summe Umlaufvermögen</b>	<b>48</b>	<b>63</b>	<b>-15</b>	<b>-23,8</b>
11	<b>Summe Rechnungsabgrenzungsposten</b>	<b>0</b>	<b>0</b>	<b>0</b>	<b>-</b>
12	<b>Bilanzsumme A k t i v a</b>	<b>48</b>	<b>65</b>	<b>-17</b>	<b>-26,2</b>

### 26.6.2 Vermögenslage - Passiva

Pos-Nr.	Bilanz-Position P a s s i v a	2014 in T€	2013 in T€	Abweichung in	
				T€	%
	A. Eigenkapital				
01	I. Gezeichnetes Kapital	25	25	0	0,0
02	II. Kapitalrücklage	0	0	0	-
03	III. Gewinnrücklagen	25	25	0	0,0
04	IV. Gewinn-/Verlustvortrag	1	30	-29	-96,7
05	V. Jahresüberschuß/-fehlbetrag	-25	-29	4	-13,8
06	<b>Summe Eigenkapital</b>	<b>27</b>	<b>51</b>	<b>-24</b>	<b>-47,1</b>
07	<b>Summe Rückstellungen</b>	<b>10</b>	<b>12</b>	<b>-2</b>	<b>-16,7</b>
08	<b>Summe Verbindlichkeiten</b>	<b>3</b>	<b>2</b>	<b>1</b>	<b>50,0</b>
09	<b>Summe Rechnungsabgrenzungsposten</b>	<b>9</b>	<b>0</b>	<b>9</b>	<b>-</b>
10	<b>Bilanzsumme P a s s i v a</b>	<b>48</b>	<b>65</b>	<b>-17</b>	<b>-26,2</b>

### 26.6.3 Ertragslage

Pos-Nr.	GuV-Position	2014 in T€	2013 in T€	Abweichung	
				T€	in %
01	Umsatzerlöse	100	100	0	0,0
02	Sonstige betriebliche Erträge	94	73	21	28,8
<b>03</b>	<b>Betriebserträge</b>	<b>194</b>	<b>173</b>	<b>21</b>	<b>12,1</b>
04	Materialaufwand	13	0	13	-
05	Personalaufwand	159	157	2	1,3
06	Abschreibungen	2	3	-1	-33,3
07	Zinsen und ähnliche Aufwendungen	0	0	0	-
08	Sonstige betriebliche Aufwendungen	45	43	2	4,7
<b>09</b>	<b>Betriebliche Aufwendungen</b>	<b>219</b>	<b>203</b>	<b>16</b>	<b>7,9</b>
<b>10</b>	<b>Betriebsergebnis</b>	<b>-25</b>	<b>-30</b>	<b>5</b>	<b>-16,7</b>
11	Sonstige Zinsen und ähnliche Erträge	0	0	0	-
12	Steuern vom Einkommen und Ertrag	0	0	0	-
<b>13</b>	<b>Jahresergebnis</b>	<b>-25</b>	<b>-29</b>	<b>4</b>	<b>-13,8</b>

### 26.7 Kreditaufnahme

Pos-Nr.	Position	2014 in T€	2013 in T€	Abweichung	
				T€	in %
01	Verbindlichkeiten geg. Kreditinstituten	0	0	0	-
02	davon kurzfristige Verbindlichkeiten <sup>1</sup>	0	0	0	-
03	Verbindlichkeiten geg. Stadt Bamberg	0	0	0	-

<sup>1</sup> mit einer Restlaufzeit bis zu einem Jahr



## 27. Regionalwerke Bamberg GmbH

### 27.1 Stammdaten

<b>Firma</b>	Regionalwerke Bamberg GmbH
<b>Sitz</b>	Bamberg
<b>Adresse</b>	Ludwigstraße 25, 96052 Bamberg
<b>Handelsregister</b>	HR B 7517 Amtsgericht Bamberg
<b>Stammkapital</b>	51.300,- €
<b>Geschäftsjahr</b>	Das Geschäftsjahr ist das Kalenderjahr.
<b>Rechtliche Grundlagen</b>	Die Gesellschaft wurde aufgrund des entsprechenden Stadtratsbeschlusses vom 12.12.2012 mit notariellem Vertrag vom 17.12.2012 (URNr. D1743/2012, Notar Dr. Florian Dietz, Bamberg) errichtet. Es gilt der Gesellschaftsvertrag in seiner Fassung vom 17.12.2012.

## 27.2 Beteiligungsverhältnisse

Gesellschafter	Geschäftsanteil in €	Anteil in %
Stadt Bamberg	8.550	16,7%
STWB Stadtwerke Bamberg GmbH	8.550	16,7%
Landkreis Bamberg	17.100	33,3%
Landkreis Bamberg Anteile	2.375	4,6%
Gemeinde Altendorf	475	0,9%
Stadt Baunach	475	0,9%
Gemeinde Bischberg	475	0,9%
Gemeinde Breitengüßbach	475	0,9%
Markt Burgebrach	475	0,9%
Markt Burgwindheim	475	0,9%
Markt Buttenheim	475	0,9%
Markt Ebrach	475	0,9%
Gemeinde Frensdorf	475	0,9%
Gemeinde Gerach	475	0,9%
Gemeinde Gundelsheim	475	0,9%
Stadt Hallstadt	475	0,9%
Markt Heiligenstadt i.Ofr.	475	0,9%
Markt Hirschaid	475	0,9%
Gemeinde Kemmern	475	0,9%
Gemeinde Königsfeld	475	0,9%
Gemeinde Litzendorf	475	0,9%
Gemeinde Oberhaid	475	0,9%
Gemeinde Pettstadt	475	0,9%
Gemeinde Pommersfelden	475	0,9%
Gemeinde Priesendorf	475	0,9%
Markt Rattelsdorf	475	0,9%
Gemeinde Reckendorf	475	0,9%
Stadt Scheßlitz	475	0,9%
Stadt Schlüsselfeld	475	0,9%
Gemeinde Schönbrunn i. Steigerwald	475	0,9%
Gemeinde Stadelhofen	475	0,9%
Gemeinde Strullendorf	475	0,9%
Gemeinde Viereth-Trunstadt	475	0,9%
Gemeinde Walsdorf	475	0,9%
Markt Zapfendorf	475	0,9%

### **27.3 Öffentlicher Zweck**

Gegenstand des Unternehmens ist die Erbringung von Dienstleistungen für die Gesellschafter im Bereich der erneuerbaren Energien. Insbesondere sind dies Beratung, Planung, Erstellung und Betreiben von Energie- und Wärmeversorgungsanlagen und Netzen.

Die Gesellschaft erbringt damit ausschließlich Leistungen, die zum eigenen Wirkungskreis der Gemeinden im Sinne des Art. 83 Abs. 1 BV bzw. Art. 57 Abs. 1 GO gehören.

## 27.4 Organe

### 27.4.1 Gesellschafterversammlung

Gesellschafter	vertreten durch	Stimmanteile in %
Stadt Bamberg	Oberbürgermeister	16,7%
STWB Stadtwerke Bamberg GmbH	Geschäftsführer	16,7%
Landkreis Bamberg	Landrat	33,3%
Gemeinde Altendorf	Bürgermeister	0,9%
Stadt Baunach	Bürgermeister	0,9%
Gemeinde Bischberg	Bürgermeister	0,9%
Gemeinde Breitengüßbach	Bürgermeisterin	0,9%
Markt Burgebrach	Bürgermeister	0,9%
Markt Burgwindheim	Bürgermeister	0,9%
Markt Buttenheim	Bürgermeister	0,9%
Markt Ebrach	Bürgermeister	0,9%
Gemeinde Frensdorf	Bürgermeister	0,9%
Gemeinde Gerach	Bürgermeister	0,9%
Gemeinde Gundelsheim	Bürgermeister	0,9%
Stadt Hallstadt	Bürgermeister	0,9%
Markt Heiligenstadt i.Ofr.	Bürgermeister	0,9%
Markt Hirschaid	Bürgermeister	0,9%
Gemeinde Kemmern	Bürgermeister	0,9%
Gemeinde Königsfeld	Bürgermeisterin	0,9%
Gemeinde Litzendorf	Bürgermeister	0,9%
Gemeinde Oberhaid	Bürgermeister	0,9%
Gemeinde Pettstadt	Bürgermeister	0,9%
Gemeinde Pommersfelden	Bürgermeister	0,9%
Gemeinde Priesendorf	Bürgermeisterin	0,9%
Markt Rattelsdorf	Bürgermeister	0,9%
Gemeinde Reckendorf	Bürgermeister	0,9%
Stadt Scheßlitz	Bürgermeister	0,9%
Stadt Schlüsselfeld	Bürgermeister	0,9%
Gemeinde Schönbrunn i. Steigerwald	Bürgermeister	0,9%
Gemeinde Stadelhofen	Bürgermeister	0,9%
Gemeinde Strullendorf	Bürgermeister	0,9%
Gemeinde Viereth-Trunstadt	Bürgermeisterin	0,9%
Gemeinde Walsdorf	Bürgermeister	0,9%
Markt Zapfendorf	Bürgermeister	0,9%



### 27.4.2 Aufsichtsrat

Mitglieder	Funktion <sup>1</sup>	Beruf
<b>Vorsitzender</b>		
Herr Andreas Starke	Oberbürgermeister	Oberbürgermeister
<b>Stellv. Vorsitzender</b>		
Herr Dr. Günther Denzler (bis 30.04.2014)	Landrat	Landrat
Herr Johann Kalb (ab 01.05.2014)	Landrat	Landrat
<b>Weitere Mitglieder</b>		
Frau Gisela Hofmann	Vertreterin Bay. Gemeindetag	Bürgermeisterin
Herr Jakobus Kötzner (bis 30.04.2014)	Vertreter Bay. Gemeindetag	Bürgermeister
Herr Wolfgang Möhrlein (bis 30.04.2014)	Vertreter Bay. Gemeindetag	Bürgermeister
Herr Markus Zirkel (bis 30.04.2014)	Vertreter Bay. Gemeindetag	Bürgermeister
Herr Wolfgang Desel (ab 28.07.2014)	Vertreter Bay. Gemeindetag	Bürgermeister
Herr Carsten Joneitis (ab 01.05.2014)	Vertreter Bay. Gemeindetag	Bürgermeister
Herr Helmut Krämer (ab 01.05.2014 bis 27.07.2014)	Vertreter Bay. Gemeindetag	Bürgermeister
Herr Johannes Krapp (ab 01.05.2014)	Vertreter Bay. Gemeindetag	Bürgermeister
Herr Ekkehard Hojer (bis 30.04.2014)	Kreisrat Bamberg	Bürgermeister
Herr Johann Kalb (bis 30.04.2014)	Kreisrat Bamberg	Bürgermeister
Herr Jonas Merzbacher (bis 30.04.2014)	Kreisrat Bamberg	Bürgermeister
Herr Klaus Homann (ab 01.05.2014)	Kreisrat Bamberg	Bürgermeister
Herr Heinz Jung (ab 01.05.2014)	Kreisrat Bamberg	Rektor
Herr Georg Kestler (ab 01.05.2014)	Kreisrat Bamberg	Dipl. Ing. Chemie (FH)
Herr Thomas Fischer (bis 30.04.2014)	Stadtrat Bamberg	Ingenieur
Herr Peter Gack	Stadtrat Bamberg	Dipl. Betriebswirt (FH), Geschäftsführer
Herr Sebastian Martins Niedermaier (ab 01.05.2014)	Stadtrat Bamberg	Gärtnermeister
Herr Ralf Haupt	Geschäftsführer Klima- und Energieagentur Bamberg	Berufsmäßiger Stadtrat
Herr Klaus Rubach	Geschäftsführer Stadtwerke Bamberg	Geschäftsführer

### 27.4.3 Geschäftsführung

Mitglieder	Name
<b>Geschäftsführer</b>	Herr Hubert Tremel-Franz

### 27.5 Offenlegung der Bezüge der Geschäftsführung

Mitglieder des geschäftsführenden Unternehmensorgans	Ausübung Wahlrecht § 286 Abs. 4 HGB	Gesamtbezüge 2014 in T€ <sup>1</sup>
Herr Hubert Tremel-Franz	Ja	72

<sup>1</sup> Gesamtbezüge im Sinne des § 285 Nr. 9 a HGB. Die Angabe erfolgt aufgrund einer entsprechenden Erklärung im Geschäftsführervertrag.

## 27.6 Wirtschaftliche Verhältnisse

### 27.6.1 Vermögenslage – Aktiva

Pos-Nr.	Bilanz-Position A k t i v a	2014 in T€	2013 in T€	Abweichung	
				T€	in %
	A. Anlagevermögen				
01	I. Immaterielle Vermögensgegenstände	0	0	0	-
02	II. Sachanlagen	13	15	-2	-13,3
03	III. Finanzanlagen	13	13	0	0,0
<b>02</b>	<b>Summe Anlagevermögen</b>	<b>25</b>	<b>28</b>	<b>-3</b>	<b>-10,7</b>
	B. Umlaufvermögen				
04	I. Vorräte	0	0	0	-
05	II. Forderungen u. sonst. Vermögensgegenstände	115	8	107	1.337,5
06	III. Wertpapiere	0	0	0	-
07	IV. Kassenbestand u. Guthaben bei Kreditinstituten	102	295	-193	-65,4
<b>08</b>	<b>Summe Umlaufvermögen</b>	<b>217</b>	<b>303</b>	<b>-86</b>	<b>-28,4</b>
<b>09</b>	<b>Summe Rechnungsabgrenzungsposten</b>	<b>2</b>	<b>2</b>	<b>0</b>	<b>0,0</b>
<b>10</b>	<b>Bilanzsumme A k t i v a</b>	<b>244</b>	<b>332</b>	<b>-88</b>	<b>-26,5</b>

### 27.6.2 Vermögenslage – Passiva

Pos-Nr.	Bilanz-Position P a s s i v a	2014 in T€	2013 in T€	Abweichung	
				T€	in %
	A. Eigenkapital				
01	I. Gezeichnetes Kapital	51	51	0	0,0
02	II. Kapitalrücklage	401	366	35	9,6
03	III. Gewinnrücklagen	0	0	0	-
04	IV. Gewinn-/Verlustvortrag	-99	-3	-96	3.200,0
05	V. Jahresüberschuß/-fehlbetrag	-196	-96	-100	104,2
<b>06</b>	<b>Summe Eigenkapital</b>	<b>158</b>	<b>319</b>	<b>-161</b>	<b>-50,5</b>
<b>07</b>	<b>Sonderposten aus Zuschüssen</b>	<b>0</b>	<b>0</b>	<b>0</b>	<b>-</b>
<b>08</b>	<b>Summe Rückstellungen</b>	<b>10</b>	<b>10</b>	<b>0</b>	<b>0,0</b>
<b>09</b>	<b>Summe Verbindlichkeiten</b>	<b>77</b>	<b>3</b>	<b>74</b>	<b>2.466,7</b>
<b>10</b>	<b>Summe Rechnungsabgrenzungsposten</b>	<b>0</b>	<b>0</b>	<b>0</b>	<b>-</b>
<b>11</b>	<b>Bilanzsumme P a s s i v a</b>	<b>244</b>	<b>332</b>	<b>-88</b>	<b>-26,5</b>

### 27.6.3 Ertragslage

Pos.-Nr.	GuV-Position	2014 in T€	2013 in T€	Abweichung	
				T€	%
01	Umsatzerlöse	85	27	58	214,8
02	Sonstige betriebliche Erträge	15	15	0	0,0
<b>03</b>	<b>Betriebserträge</b>	<b>100</b>	<b>42</b>	<b>58</b>	<b>138,1</b>
04	Materialaufwand	124	17	107	629,4
05	Personalaufwand	129	81	48	59,3
06	Abschreibungen	4	5	-1	-20,0
07	Zinsen und ähnliche Aufwendungen	0	0	0	-
08	Sonstige betriebliche Aufwendungen	41	36	5	13,9
<b>09</b>	<b>Betriebliche Aufwendungen</b>	<b>297</b>	<b>139</b>	<b>158</b>	<b>113,7</b>
<b>10</b>	<b>Betriebsergebnis</b>	<b>-197</b>	<b>-97</b>	<b>-100</b>	<b>103,1</b>
11	Sonstige Zinsen und ähnliche Erträge	1	1	0	0,0
12	Steuern vom Einkommen und Ertrag <sup>1</sup>	-0	0	0	-
<b>13</b>	<b>Jahresergebnis</b>	<b>-196</b>	<b>-96</b>	<b>-100</b>	<b>104,2</b>

<sup>1</sup> In der Position sind Erträge aus Abrechnungsdifferenzen aus Vorjahren in Höhe von 0,94 € (Vj. 0 €) enthalten.

### 27.7 Kreditaufnahme

Pos.-Nr.	Position	2014 in T€	2013 in T€	Abweichung	
				T€	%
01	Verbindlichkeiten geg. Kreditinstituten	0	0	0	-
02	davon kurzfristige Verbindlichkeiten <sup>1</sup>	0	0	0	-
03	Verbindlichkeiten geg. Stadt Bamberg	0	0	0	-

<sup>1</sup> mit einer Restlaufzeit bis zu einem Jahr



## 28. Regionalwerke Bamberg Beteiligungs-GmbH

### 28.1 Stammdaten

<b>Firma</b>	Regionalwerke Bamberg Beteiligungs-GmbH
<b>Sitz</b>	Bamberg
<b>Adresse</b>	Ludwigstraße 25, 96052 Bamberg
<b>Handelsregister</b>	HRB 7674 Amtsgericht Bamberg
<b>Stammkapital</b>	25.000,- €
<b>Geschäftsjahr</b>	Das Geschäftsjahr ist das Kalenderjahr.
<b>Rechtliche Grundlagen</b>	Die Gesellschaft wurde aufgrund des entsprechenden Stadtratsbeschlusses vom 19.08.2013 mit notariellem Vertrag vom 23.08.2013 (URNr. D1437/2013, Notar Dr. Florian Dietz, Bamberg) errichtet. Es gilt der Gesellschaftsvertrag in seiner Fassung vom 23.08.2013.

### 28.2 Beteiligungsverhältnisse

Gesellschafter	Geschäftsanteil in €	Anteil in %
Regionalwerke Bamberg GmbH	25.000	100,0%

### 28.3 Öffentlicher Zweck

Gegenstand des Unternehmens ist der Erwerb und die Verwaltung von Beteiligungen an Handelsgesellschaften sowie die Übernahme der persönlichen Haftung und Geschäftsführung bei diesen, insbesondere bei Projektgesellschaften im Bereich der erneuerbaren Energien, deren Gegenstand insbesondere die Beratung, Planung, Erstellung und das Betreiben von Energie- und Wärmeversorgungsanlagen und -netzen sind.

Die Gesellschaft erbringt damit ausschließlich Leistungen, die zum eigenen Wirkungskreis der Gemeinden im Sinne des Art. 83 Abs. 1 BV bzw. Art. 57 Abs. 1 GO gehören.

### 28.4 Organe

#### 28.4.1 Gesellschafterversammlung

Gesellschafter	vertreten durch	Stimmanteile in %
Regionalwerke Bamberg GmbH	Geschäftsführer	100,0%

## 28.4.2 Aufsichtsrat

Mitglieder	Funktion <sup>1</sup>	Beruf
<b>Vorsitzender</b>		
Herr Andreas Starke	Oberbürgermeister	Oberbürgermeister
<b>Stellv. Vorsitzender</b>		
Herr Dr. Günther Denzler (bis 30.04.2014)	Landrat	Landrat
Herr Johann Kalb (ab 01.05.2014)	Landrat	Landrat
<b>Weitere Mitglieder</b>		
Frau Gisela Hofmann	Vertreterin Bay. Gemeindetag	Bürgermeisterin
Herr Jakobus Kötzner (bis 30.04.2014)	Vertreter Bay. Gemeindetag	Bürgermeister
Herr Wolfgang Möhrlein (bis 30.04.2014)	Vertreter Bay. Gemeindetag	Bürgermeister
Herr Markus Zirkel (bis 30.04.2014)	Vertreter Bay. Gemeindetag	Bürgermeister
Herr Wolfgang Desel (ab 28.07.2014)	Vertreter Bay. Gemeindetag	Bürgermeister
Herr Carsten Joneitis (ab 01.05.2014)	Vertreter Bay. Gemeindetag	Bürgermeister
Herr Helmut Krämer (ab 01.05.2014 bis 27.07.2014)	Vertreter Bay. Gemeindetag	Bürgermeister
Herr Johannes Krapp (ab 01.05.2014)	Vertreter Bay. Gemeindetag	Bürgermeister
Herr Ekkehard Hojer (bis 30.04.2014)	Kreisrat Bamberg	Bürgermeister
Herr Johann Kalb (bis 30.04.2014)	Kreisrat Bamberg	Bürgermeister
Herr Jonas Merzbacher (bis 30.04.2014)	Kreisrat Bamberg	Bürgermeister
Herr Klaus Homann (ab 01.05.2014)	Kreisrat Bamberg	Bürgermeister
Herr Heinz Jung (ab 01.05.2014)	Kreisrat Bamberg	Rektor
Herr Georg Kestler (ab 01.05.2014)	Kreisrat Bamberg	Dipl. Ing. Chemie (FH)
Herr Thomas Fischer (bis 30.04.2014)	Stadtrat Bamberg	Ingenieur
Herr Peter Gack	Stadtrat Bamberg	Dipl. Betriebswirt (FH), Geschäftsführer
Herr Sebastian Martins Niedermaier (ab 01.05.2014)	Stadtrat Bamberg	Gärtnermeister
Herr Ralf Haupt	Geschäftsführer Klima- und Energieagentur Bamberg	Berufsmäßiger Stadtrat
Herr Klaus Rubach	Geschäftsführer Stadtwerke Bamberg	Geschäftsführer

<sup>1</sup> Angegeben ist die Funktion, aufgrund derer das AR-Mitglied entsandt wird.

## 28.4.3 Geschäftsführung

Mitglieder	Name
<b>Geschäftsführer</b>	Herr Hubert Tremel-Franz

## 28.5 Offenlegung der Bezüge der Geschäftsführung

Mitglieder des geschäftsführenden Unternehmensorgans	Ausübung Wahlrecht § 286 Abs. 4 HGB	Gesamtbezüge 2014 in T€ <sup>1</sup>
Herr Hubert Tremel-Franz	-	-

<sup>1</sup> Die Tätigkeit des Geschäftsführer ist mit den Bezügen für seine Tätigkeit als Geschäftsführer der Muttergesellschaft abgegolten.

## 28.6 Wirtschaftliche Verhältnisse

### 28.6.1 Vermögenslage – Aktiva

Pos-Nr.	Bilanz-Position A k t i v a	2014 in T€	2013 in T€	Abweichung in	
				T€	%
	A. Anlagevermögen				
01	I. Immaterielle Vermögensgegenstände	0	0	0	-
02	II. Sachanlagen	0	0	0	-
03	III. Finanzanlagen	0	0	0	-
02	<b>Summe Anlagevermögen</b>	<b>0</b>	<b>0</b>	<b>0</b>	<b>-</b>
	B. Umlaufvermögen				
04	I. Vorräte	0	0	0	-
05	II. Forderungen u. sonst. Vermögensgegenstände	0	0	0	-
06	III. Wertpapiere	0	0	0	-
07	IV. Kassenbestand u. Guthaben bei Kreditinstituten	8	10	-2	-20,0
08	<b>Summe Umlaufvermögen</b>	<b>8</b>	<b>10</b>	<b>-2</b>	<b>-20,0</b>
09	<b>Summe Rechnungsabgrenzungsposten</b>	<b>0</b>	<b>0</b>	<b>0</b>	<b>-</b>
10	<b>Bilanzsumme A k t i v a</b>	<b>8</b>	<b>10</b>	<b>-2</b>	<b>-20,0</b>

### 28.6.2 Vermögenslage – Passiva

Pos-Nr.	Bilanz-Position P a s s i v a	2014 in T€	2013 in T€	Abweichung in	
				T€	%
	A. Eigenkapital				
01	I. Gezeichnetes Kapital <sup>1</sup>	13	13	0	0,0
02	II. Kapitalrücklage	0	0	0	-
03	III. Gewinnrücklagen	0	0	0	-
04	IV. Gewinn-/Verlustvortrag	-3	0	-3	-
05	V. Jahresüberschuß/-fehlbetrag	-2	-3	1	-33,3
06	<b>Summe Eigenkapital</b>	<b>8</b>	<b>10</b>	<b>-2</b>	<b>-20,0</b>
07	<b>Sonderposten aus Zuschüssen</b>	<b>0</b>	<b>0</b>	<b>0</b>	<b>-</b>
08	<b>Summe Rückstellungen</b>	<b>0</b>	<b>0</b>	<b>0</b>	<b>-</b>
09	<b>Summe Verbindlichkeiten</b>	<b>0</b>	<b>0</b>	<b>0</b>	<b>-</b>
10	<b>Summe Rechnungsabgrenzungsposten</b>	<b>0</b>	<b>0</b>	<b>0</b>	<b>-</b>
11	<b>Bilanzsumme P a s s i v a</b>	<b>8</b>	<b>10</b>	<b>-2</b>	<b>-20,0</b>

<sup>1</sup> Das Eigenkapital der RWBB beträgt 25.000 €. Die Regionalwerke Bamberg GmbH hat gemäß § 4 Abs. 3 der Satzung der RWBB die erste Teilzahlung in Höhe von 12.500 € der Einlage auf gezeichnetes Kapital mit Gründung im Jahr 2013 getätigt.

### 28.6.3 Ertragslage

Pos-Nr.	GuV-Position	2014 in T€	2013 in T€	Abweichung	
				T€	%
01	Betriebserträge	0	0	0	-
02	Betriebliche Aufwendungen	2	3	-1	-33,3
03	Jahresergebnis	-2	-3	1	-33,3

Hinweis: Da im Geschäftsjahr 2013 bzw. 2014 lediglich Gründungskosten angefallen sind bzw. noch keine operative Geschäftstätigkeit der Regionalwerke Bamberg Beteiligungs- GmbH gegeben war, hat die Regierung von Oberfranken mit Schreiben vom 31.03.2015 eine Befreiung von der Pflicht, den Jahresabschluss und Lagebericht nach den für große Kapitalgesellschaften geltenden Vorschriften des HGB aufzustellen und prüfen zu lassen, erteilt. Die vorgenannten Daten wurden jeweils dem nicht geprüften Jahresabschlussbericht der Gesellschaft entnommen.

### 28.7 Kreditaufnahme

Pos-Nr.	Position	2014 in T€	2013 in T€	Abweichung	
				T€	%
01	Verbindlichkeiten geg. Kreditinstituten	0	0	0	-
02	davon kurzfristige Verbindlichkeiten <sup>1</sup>	0	0	0	-
03	Verbindlichkeiten geg. Stadt Bamberg	0	0	0	-

<sup>1</sup> mit einer Restlaufzeit bis zu einem Jahr