Anschlussblatt 02

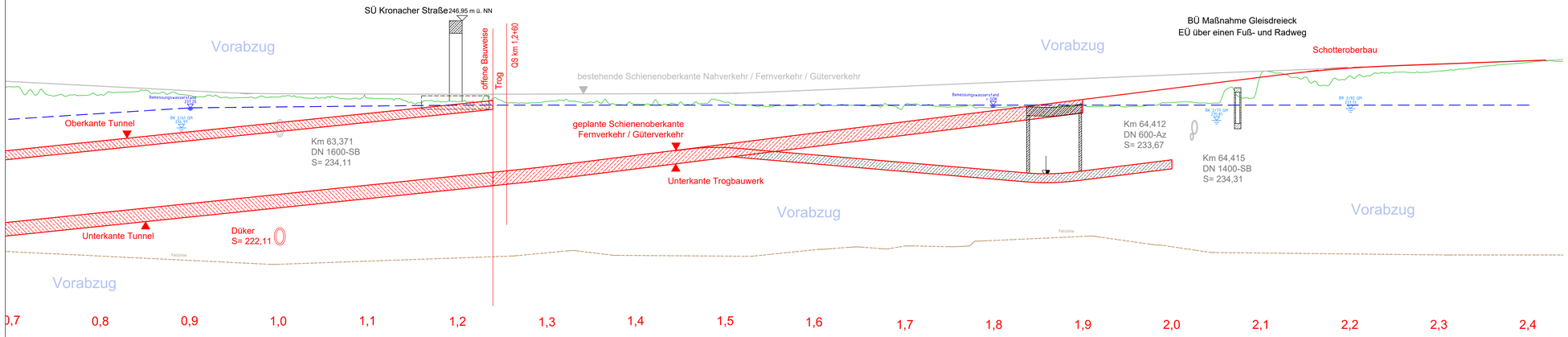

Legende

- Planung Gleisanlagen im Tunnel offene Bauweise
- Planung Gleisanlagen im Tunnel bergmännische Bauweise
- Planung
- Bestand
- Straßenplanung
- Erweiterung Bahnsteig
- Bestehender Bahnsteig
- Bestehende Gebäude
- Rückbau

Querschnitt km 1,2+60

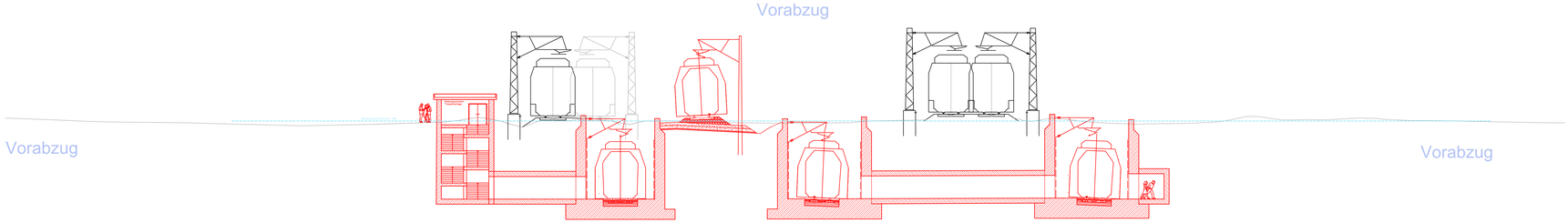

Anschlussblatt 03

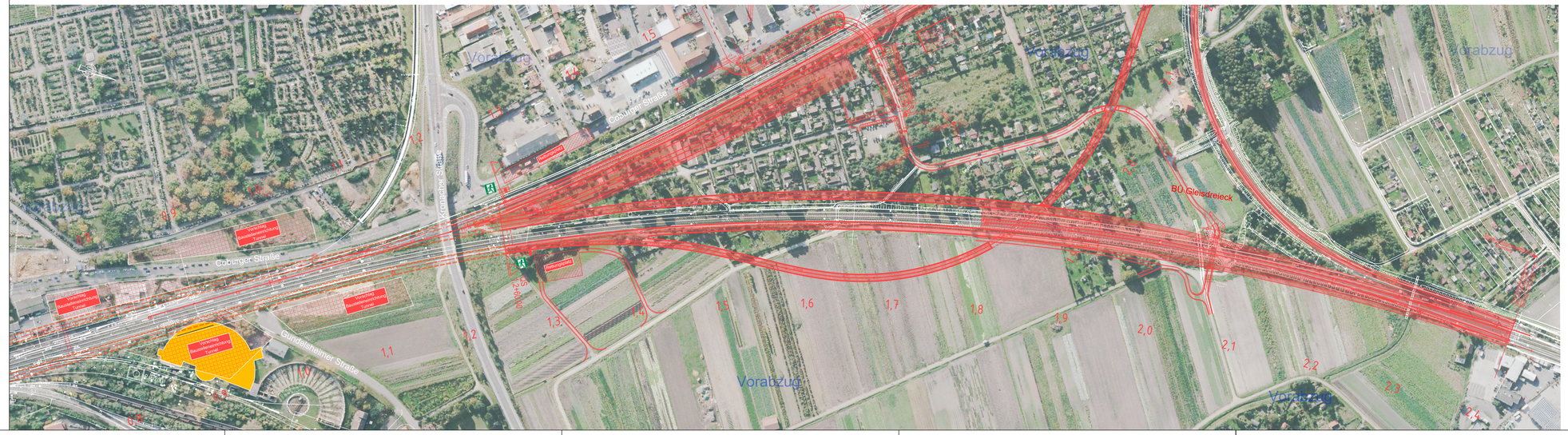

Verkehrsprojekt
Deutsche Einheit Schiene Nr.8

Ausbaustrecke Nürnberg - Ebensfeld

Vorabzug Stand: 22.06.2016

Index	Änderung / Ergänzung	Datum	Name

Planer:
Emch+Berger GmbH
Ingenieure und Planer Nürnberg
90443 Nürnberg
Am Plärrer 33 Tel.: 0911 / 92634-0
http://www.emchundberger.de

Nürnberg, den ....

Bauherr:
DB NETZE
DB Netz AG
DB Station&Service AG
DB Energie GmbH

Im Namen und für Rechnung des Bauherren
DB NETZE
DB Netz AG
Großprojekt VDE 8
Projektabschnitt VDE 8.1
Kurt-Schumacher-Straße 1
99084 Erfurt
Datum: ... Unterschrift

Blatt:
Auftragsnummer: 160007

	Datum	Name
bearb.	Jun-16	Reinl
gez.	Jun-16	Grugg
gepr.	Jun-16	Reinl

Planzeichen / - Nr. / Codierungen / AZ

Maßstab: 1:2000
Format:

Bauvorhaben: ABS Nürnberg-Ebensfeld
Variante Tunnel
Strecke 5800 Nürnberg - Bamberg
Strecke 5919 Nürnberg - Erfurt
Strecke 5100 Bamberg - Hof

Höhensystem: m NN
Koordinatensystem:

ggf. weitere Projektdaten zum Bauvorhaben:
Variante 5.3.3
Tunnel in bergmännischer Bauweise ab Wasserschutzgebiet
Lageplan Nord: km 1,0 - km 2,7

Barcode / Ident - Code

R:_Projekte\2016\160007_800_ABS_Bamberg\pl_plan\42_vp\lwp\Variante 5.3.3\Gleisplanung\P-LWP_Skizzen_Bamberg.dwg, Lu_Nr_Bamberg_Nord, 22.06.2016 14:29:24, T.Grugg