

Übersicht der Beteiligungen der Stadt Bamberg in Privatrechtsform

Stadt Bamberg

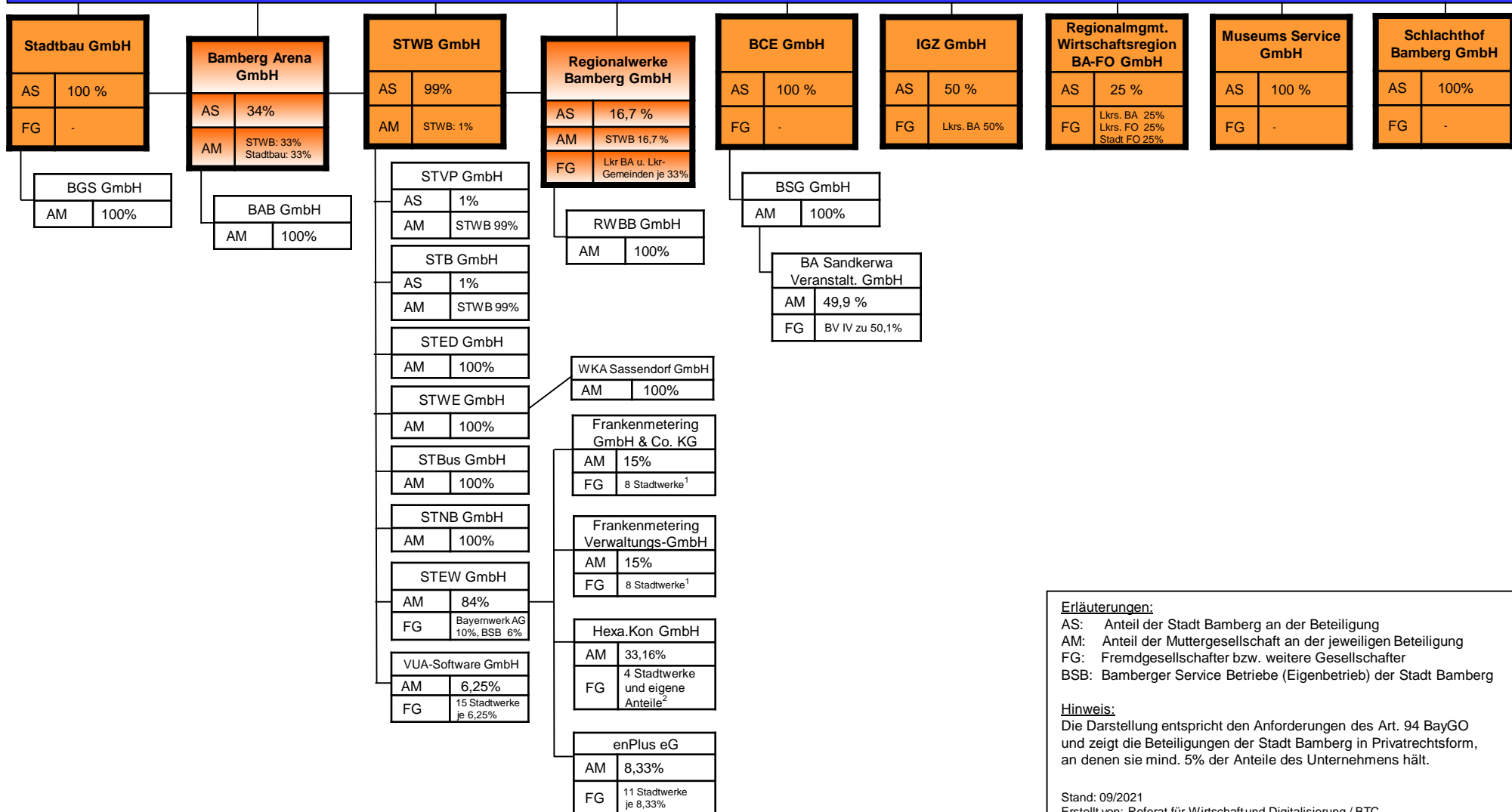

Erläuterungen:
 AS: Anteil der Stadt Bamberg an der Beteiligung
 AM: Anteil der Muttergesellschaft an der jeweiligen Beteiligung
 FG: Fremdgesellschafter bzw. weitere Gesellschafter
 BSB: Bamberger Service Betriebe (Eigenbetrieb) der Stadt Bamberg

Hinweis:
 Die Darstellung entspricht den Anforderungen des Art. 94 BayGO und zeigt die Beteiligungen der Stadt Bamberg in Privatrechtsform, an denen sie mind. 5% der Anteile des Unternehmens hält.

Stand: 09/2021
 Erstellt von: Referat für Wirtschaft und Digitalisierung / BTC

¹ Anteile Fremdgesellschafter Frankenmetering GmbH & Co. KG und Frankenmetering Verwaltungs-GmbH: 8 Stadtwerke je 15%, 11%, 5% bzw. 4%.
² Anteile Fremdgesellschafter Hexa.Kon GmbH: 4 Stadtwerke je 33,16%, 11,25%, 11,18% bzw. 10,56% sowie eigene Anteile in Höhe von 0,69%.