

Übersicht der Beteiligungen der Stadt Bamberg in Privatrechtsform

Stadt Bamberg

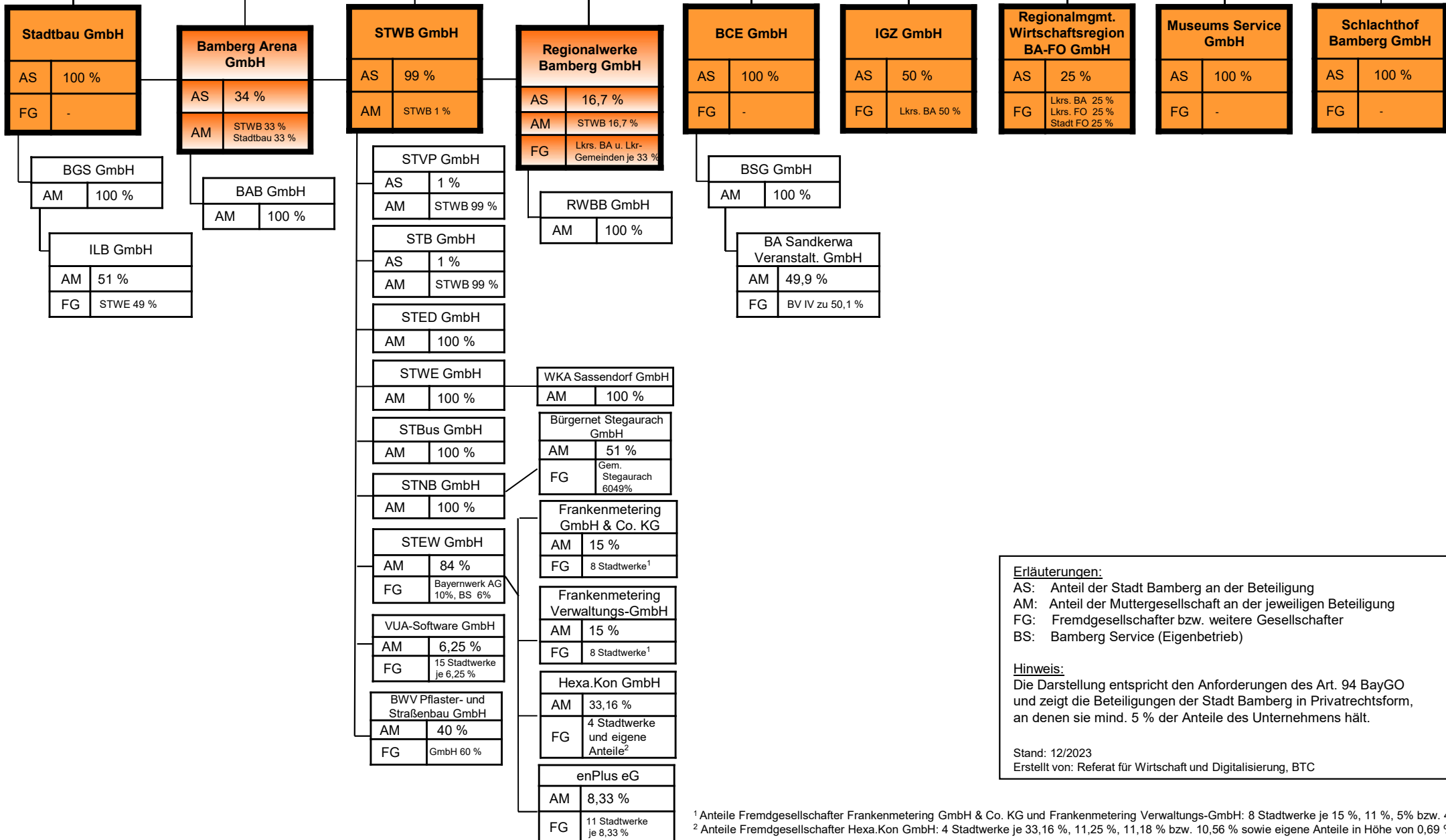

Erläuterungen:
 AS: Anteil der Stadt Bamberg an der Beteiligung
 AM: Anteil der Muttergesellschaft an der jeweiligen Beteiligung
 FG: Fremdgesellschafter bzw. weitere Gesellschafter
 BS: Bamberg Service (Eigenbetrieb)

Hinweis:
 Die Darstellung entspricht den Anforderungen des Art. 94 BayGO und zeigt die Beteiligungen der Stadt Bamberg in Privatrechtsform, an denen sie mind. 5 % der Anteile des Unternehmens hält.

Stand: 12/2023
 Erstellt von: Referat für Wirtschaft und Digitalisierung, BTC

¹ Anteile Fremdgesellschafter Frankenmetering GmbH & Co. KG und Frankenmetering Verwaltungs-GmbH: 8 Stadtwerke je 15 %, 11 %, 5% bzw. 4 %.
² Anteile Fremdgesellschafter Hexa.Kon GmbH: 4 Stadtwerke je 33,16 %, 11,25 %, 11,18 % bzw. 10,56 % sowie eigene Anteile in Höhe von 0,69 %.