

# Beteiligungsbericht 2021 der Stadt Bamberg



**IGZ BAMBERG**  
ZENTRUM FÜR INNOVATION UND NEUE UNTERNEHMEN

**CCE** bamberg  
congress+event

**REGIONALWERKE  
BAMBERG GMBH**



**STWB**  
STADTWERKE BAMBERG

**WIR.**  
WIRTSCHAFTSREGION  
BAMBERG-FORCHHEIM

**STADTBAU  
BAMBERG**



**SCHLACHTHOF  
BAMBERG**



## Inhaltsverzeichnis

<b>1. Vorwort</b>	<b>12</b>
<b>2. Übersicht über die Beteiligungen</b>	<b>15</b>
<b>3. STWB Stadtwerke Bamberg GmbH</b>	<b>17</b>
<b>3.1 Stammdaten</b>	<b>17</b>
<b>3.2 Beteiligungsverhältnisse</b>	<b>17</b>
<b>3.3 Öffentlicher Zweck</b>	<b>17</b>
<b>3.4 Organe</b>	<b>17</b>
3.4.1 Gesellschafterversammlung	17
3.4.2 Aufsichtsrat	18
3.4.3 Geschäftsführung	18
<b>3.5 Offenlegung der Bezüge der Geschäftsführung</b>	<b>18</b>
<b>3.6 Wirtschaftliche Verhältnisse</b>	<b>19</b>
3.6.1 Vermögenslage - Aktiva	19
3.6.2 Vermögenslage - Passiva	19
3.6.3 Ertragslage	20
<b>3.7 Kreditaufnahme</b>	<b>20</b>
<b>4. Stadtwerke Bamberg Energie- und Wasserversorgungs GmbH</b>	<b>21</b>
<b>4.1 Stammdaten</b>	<b>21</b>
<b>4.2 Beteiligungsverhältnisse</b>	<b>21</b>
<b>4.3 Öffentlicher Zweck</b>	<b>21</b>
<b>4.4 Organe</b>	<b>21</b>
4.4.1 Gesellschafterversammlung	21
4.4.2 Aufsichtsrat	22
4.4.3 Geschäftsführung	22
<b>4.5 Offenlegung der Bezüge der Geschäftsführung</b>	<b>22</b>
<b>4.6 Wirtschaftliche Verhältnisse</b>	<b>23</b>
4.6.1 Vermögenslage - Aktiva	23
4.6.2 Vermögenslage - Passiva	23
4.6.3 Ertragslage	24
<b>4.7 Kreditaufnahme</b>	<b>24</b>

<b>5. Stadtwerke Bamberg Energiedienstleistung GmbH</b>	<b>25</b>
5.1 Stammdaten	25
5.2 Beteiligungsverhältnisse	25
5.3 Öffentlicher Zweck	25
5.4 Organe	25
5.4.1 Gesellschafterversammlung	25
5.4.2 Aufsichtsrat	26
5.4.3 Geschäftsführung	26
5.5 Offenlegung der Bezüge der Geschäftsführung	26
5.6 Wirtschaftliche Verhältnisse	27
5.6.1 Vermögenslage - Aktiva	27
5.6.2 Vermögenslage - Passiva	27
5.6.3 Ertragslage	28
5.7 Kreditaufnahme	28
<b>6. Stadtwerke Bamberg Verkehrs- und Park GmbH</b>	<b>29</b>
6.1 Stammdaten	29
6.2 Beteiligungsverhältnisse	29
6.3 Öffentlicher Zweck	29
6.4 Organe	29
6.4.1 Gesellschafterversammlung	29
6.4.2 Aufsichtsrat	30
6.4.3 Geschäftsführung	30
6.5 Offenlegung der Bezüge der Geschäftsführung	30
6.6 Wirtschaftliche Verhältnisse	31
6.6.1 Vermögenslage - Aktiva	31
6.6.2 Vermögenslage - Passiva	31
6.6.3 Ertragslage	32
6.7 Kreditaufnahme	32
<b>7. Stadtwerke Bamberg Bäder GmbH</b>	<b>33</b>
7.1 Stammdaten	33
7.2 Beteiligungsverhältnisse	33
7.3 Öffentlicher Zweck	33
7.4 Organe	33
7.4.1 Gesellschafterversammlung	33
7.4.2 Aufsichtsrat	34
7.4.3 Geschäftsführung	34
7.5 Offenlegung der Bezüge der Geschäftsführung	34
7.6 Wirtschaftliche Verhältnisse	35

7.6.1 Vermögenslage - Aktiva	35
7.6.2 Vermögenslage - Passiva	35
7.6.3 Ertragslage	36
<b>7.7 Kreditaufnahme</b>	<b>36</b>
<b>8. Stadtwerke Bamberg Stadtbus GmbH</b>	<b>37</b>
<b>8.1 Stammdaten</b>	<b>37</b>
<b>8.2 Beteiligungsverhältnisse</b>	<b>37</b>
<b>8.3 Öffentlicher Zweck</b>	<b>37</b>
<b>8.4 Organe</b>	<b>37</b>
8.4.1 Gesellschafterversammlung	37
8.4.2 Aufsichtsrat	38
8.4.3 Geschäftsführung	38
<b>8.5 Offenlegung der Bezüge der Geschäftsführung</b>	<b>38</b>
<b>8.6 Wirtschaftliche Verhältnisse</b>	<b>39</b>
8.6.1 Vermögenslage - Aktiva	39
8.6.2 Vermögenslage - Passiva	39
8.6.3 Ertragslage	40
<b>8.7 Kreditaufnahme</b>	<b>40</b>
<b>9. Stadtnetz Bamberg, Gesellschaft für Telekommunikation mbH</b>	<b>41</b>
<b>9.1 Stammdaten</b>	<b>41</b>
<b>9.2 Beteiligungsverhältnisse</b>	<b>41</b>
<b>9.3 Öffentlicher Zweck</b>	<b>41</b>
<b>9.4 Organe</b>	<b>41</b>
9.4.1 Gesellschafterversammlung	41
9.4.2 Aufsichtsrat	42
9.4.3 Geschäftsführung	42
<b>9.5 Offenlegung der Bezüge der Geschäftsführung</b>	<b>42</b>
<b>9.6 Wirtschaftliche Verhältnisse</b>	<b>43</b>
9.6.1 Vermögenslage - Aktiva	43
9.6.2 Vermögenslage - Passiva	43
9.6.3 Ertragslage	44
<b>9.7 Kreditaufnahme</b>	<b>44</b>
<b>10. Stadtwerke Bamberg Wärme und Energieerzeugung GmbH</b>	<b>45</b>
<b>10.1 Stammdaten</b>	<b>45</b>
<b>10.2 Beteiligungsverhältnisse</b>	<b>45</b>
<b>10.3 Öffentlicher Zweck</b>	<b>45</b>
<b>10.4 Organe</b>	<b>45</b>
10.4.1 Gesellschafterversammlung	45

10.4.2	Aufsichtsrat	46
10.4.3	Geschäftsführung	46
<b>10.5</b>	<b>Offenlegung der Bezüge der Geschäftsführung</b>	<b>46</b>
<b>10.6</b>	<b>Wirtschaftliche Verhältnisse</b>	<b>47</b>
10.6.1	Vermögenslage – Aktiva	47
10.6.2	Vermögenslage – Passiva	47
10.6.3	Ertragslage	48
<b>10.7</b>	<b>Kreditaufnahme</b>	<b>48</b>
<b>11.</b>	<b>Hexa.Kon GmbH</b>	<b>49</b>
11.1	Stammdaten	49
11.2	Beteiligungsverhältnisse	49
11.3	Öffentlicher Zweck	49
11.4	Organe	50
11.4.1	Gesellschafterversammlung	50
11.4.2	Aufsichtsrat	50
11.4.3	Geschäftsführung	50
11.5	Offenlegung der Bezüge der Geschäftsführung	50
11.6	Wirtschaftliche Verhältnisse	51
11.6.1	Vermögenslage - Aktiva	51
11.6.2	Vermögenslage - Passiva	51
11.6.3	Ertragslage	52
11.7	Kreditaufnahme	52
<b>12.</b>	<b>enPlus eG</b>	<b>53</b>
12.1	Stammdaten	53
12.2	Beteiligungsverhältnisse	53
12.3	Öffentlicher Zweck	53
12.4	Organe	54
12.4.1	Generalversammlung	54
12.4.2	Aufsichtsrat	54
12.4.3	Geschäftsführung	54
12.5	Offenlegung der Bezüge der Geschäftsführung	54
12.6	Wirtschaftliche Verhältnisse	55
12.6.1	Vermögenslage - Aktiva	55
12.6.2	Vermögenslage - Passiva	55
12.6.3	Ertragslage	56
12.7	Kreditaufnahme	56
<b>13.</b>	<b>VUA-SOFTWARE-HAUS GmbH</b>	<b>57</b>
13.1	Stammdaten	57

<b>13.2 Beteiligungsverhältnisse</b>	<b>57</b>
<b>13.3 Öffentlicher Zweck</b>	<b>58</b>
<b>13.4 Organe</b>	<b>58</b>
13.4.1 Gesellschafterversammlung	58
13.4.2 Aufsichtsrat	59
13.4.3 Geschäftsführung	59
<b>13.5 Offenlegung der Bezüge der Geschäftsführung</b>	<b>59</b>
<b>13.6 Wirtschaftliche Verhältnisse</b>	<b>60</b>
13.6.1 Vermögenslage - Aktiva	60
13.6.2 Vermögenslage - Passiva	60
13.6.3 Ertragslage	61
<b>13.7 Kreditaufnahme</b>	<b>61</b>
<b>14. Frankenmetering GmbH &amp; Co. KG</b>	<b>63</b>
<b>14.1 Stammdaten</b>	<b>63</b>
<b>14.2 Beteiligungsverhältnisse</b>	<b>63</b>
<b>14.3 Öffentlicher Zweck</b>	<b>63</b>
<b>14.4 Organe</b>	<b>64</b>
14.4.1 Gesellschafterversammlung	64
14.4.2 Aufsichtsrat	64
14.4.3 Geschäftsführung	64
<b>14.5 Offenlegung der Bezüge der Geschäftsführung</b>	<b>64</b>
<b>14.6 Wirtschaftliche Verhältnisse</b>	<b>65</b>
14.6.1 Vermögenslage – Aktiva	65
14.6.2 Vermögenslage – Passiva	65
14.6.3 Ertragslage	66
<b>14.7 Kreditaufnahme</b>	<b>66</b>
<b>15. Frankenmetering Verwaltungs-GmbH</b>	<b>67</b>
<b>15.1 Stammdaten</b>	<b>67</b>
<b>15.2 Beteiligungsverhältnisse</b>	<b>67</b>
<b>15.3 Öffentlicher Zweck</b>	<b>67</b>
<b>15.4 Organe</b>	<b>68</b>
15.4.1 Gesellschafterversammlung	68
15.4.2 Aufsichtsrat	68
15.4.3 Geschäftsführung	68
<b>15.5 Offenlegung der Bezüge der Geschäftsführung</b>	<b>68</b>
<b>15.6 Wirtschaftliche Verhältnisse</b>	<b>69</b>
15.6.1 Vermögenslage – Aktiva	69
15.6.2 Vermögenslage – Passiva	69
15.6.3 Ertragslage	70

15.7 Kreditaufnahme	70
<b>16.WKA Sassendorf GmbH</b>	<b>71</b>
16.1 Stammdaten	71
16.2 Beteiligungsverhältnisse	71
16.3 Öffentlicher Zweck	71
16.4 Organe	71
16.4.1 Gesellschafterversammlung	71
16.4.2 Aufsichtsrat	71
16.4.3 Geschäftsführung	72
16.5 Offenlegung der Bezüge der Geschäftsführung	72
16.6 Wirtschaftliche Verhältnisse	73
16.6.1 Vermögenslage – Aktiva	73
16.6.2 Vermögenslage – Passiva	73
16.6.3 Ertragslage	74
16.7 Kreditaufnahme	74
<b>17.Stadtbau GmbH Bamberg</b>	<b>75</b>
17.1 Stammdaten	75
17.2 Beteiligungsverhältnisse	75
17.3 Öffentlicher Zweck	75
17.4 Organe	75
17.4.1 Gesellschafterversammlung	75
17.4.2 Aufsichtsrat	76
17.4.3 Geschäftsführung	76
17.5 Offenlegung der Bezüge der Geschäftsführung	76
17.6 Wirtschaftliche Verhältnisse	77
17.6.1 Vermögenslage - Aktiva	77
17.6.2 Vermögenslage - Passiva	77
17.6.3 Ertragslage	78
17.7 Kreditaufnahme	78
<b>18.BGS – Bamberger Gesellschaft für Stadtentwicklung und Immobilienbetreuung GmbH</b>	<b>79</b>
18.1 Stammdaten	79
18.2 Beteiligungsverhältnisse	79
18.3 Öffentlicher Zweck	79
18.4 Organe	79
18.4.1 Gesellschafterversammlung	79
18.4.2 Aufsichtsrat	80
18.4.3 Geschäftsführung	80



<b>18.5 Offenlegung der Bezüge der Geschäftsführung</b>	<b>80</b>
<b>18.6 Wirtschaftliche Verhältnisse</b>	<b>81</b>
18.6.1 Vermögenslage - Aktiva	81
18.6.2 Vermögenslage - Passiva	81
18.6.3 Ertragslage	82
<b>18.7 Kreditaufnahme</b>	<b>82</b>
<b>19.Schlachthof Bamberg GmbH</b>	<b>83</b>
<b>19.1 Stammdaten</b>	<b>83</b>
<b>19.2 Beteiligungsverhältnisse</b>	<b>83</b>
<b>19.3 Öffentlicher Zweck</b>	<b>83</b>
<b>19.4 Organe</b>	<b>83</b>
19.4.1 Gesellschafterversammlung	83
19.4.2 Aufsichtsrat	84
19.4.3 Geschäftsführung	84
<b>19.5 Offenlegung der Bezüge der Geschäftsführung</b>	<b>84</b>
<b>19.6 Wirtschaftliche Verhältnisse</b>	<b>85</b>
19.6.1 Vermögenslage - Aktiva	85
19.6.2 Vermögenslage - Passiva	85
19.6.3 Ertragslage	86
<b>19.7 Kreditaufnahme</b>	<b>86</b>
<b>20.Bamberg Arena GmbH</b>	<b>87</b>
<b>20.1 Stammdaten</b>	<b>87</b>
<b>20.2 Beteiligungsverhältnisse</b>	<b>87</b>
<b>20.3 Öffentlicher Zweck</b>	<b>87</b>
<b>20.4 Organe</b>	<b>87</b>
20.4.1 Gesellschafterversammlung	87
20.4.2 Aufsichtsrat	88
20.4.3 Geschäftsführung	88
<b>20.5 Offenlegung der Bezüge der Geschäftsführung</b>	<b>88</b>
<b>20.6 Wirtschaftliche Verhältnisse</b>	<b>89</b>
20.6.1 Vermögenslage - Aktiva	89
20.6.2 Vermögenslage - Passiva	89
20.6.3 Ertragslage	90
<b>20.7 Kreditaufnahme</b>	<b>90</b>
<b>21.BAB Bamberg Betriebsgesellschaft mbH</b>	<b>91</b>
<b>21.1 Stammdaten</b>	<b>91</b>
<b>21.2 Beteiligungsverhältnisse</b>	<b>91</b>
<b>21.3 Öffentlicher Zweck</b>	<b>91</b>

<b>21.4 Organe</b>	<b>91</b>
21.4.1 Gesellschafterversammlung	91
21.4.2 Aufsichtsrat	92
21.4.3 Geschäftsführung	92
<b>21.5 Offenlegung der Bezüge der Geschäftsführung</b>	<b>92</b>
<b>21.6 Wirtschaftliche Verhältnisse</b>	<b>93</b>
21.6.1 Vermögenslage - Aktiva	93
21.6.2 Vermögenslage - Passiva	93
21.6.3 Ertragslage	94
<b>21.7 Kreditaufnahme</b>	<b>94</b>
<b>22. Bamberg Congress + Event GmbH</b>	<b>95</b>
<b>22.1 Stammdaten</b>	<b>95</b>
<b>22.2 Beteiligungsverhältnisse</b>	<b>95</b>
<b>22.3 Öffentlicher Zweck</b>	<b>95</b>
<b>22.4 Organe</b>	<b>95</b>
22.4.1 Gesellschafterversammlung	95
22.4.2 Aufsichtsrat	96
22.4.3 Beirat	96
22.4.4 Geschäftsführung	96
<b>22.5 Offenlegung der Bezüge der Geschäftsführung</b>	<b>97</b>
<b>22.6 Wirtschaftliche Verhältnisse</b>	<b>97</b>
22.6.1 Vermögenslage - Aktiva	97
22.6.2 Vermögenslage - Passiva	98
22.6.3 Ertragslage	98
<b>22.7 Kreditaufnahme</b>	<b>99</b>
<b>23. Bamberg Congress + Event Service GmbH</b>	<b>101</b>
<b>23.1 Stammdaten</b>	<b>101</b>
<b>23.2 Beteiligungsverhältnisse</b>	<b>101</b>
<b>23.3 Öffentlicher Zweck</b>	<b>101</b>
<b>23.4 Organe</b>	<b>101</b>
23.4.1 Gesellschafterversammlung	101
23.4.2 Aufsichtsrat	102
23.4.3 Geschäftsführung	102
<b>23.5 Offenlegung der Bezüge der Geschäftsführung</b>	<b>102</b>
<b>23.6 Wirtschaftliche Verhältnisse</b>	<b>103</b>
23.6.1 Vermögenslage - Aktiva	103
23.6.2 Vermögenslage - Passiva	103
23.6.3 Ertragslage	104
<b>23.7 Kreditaufnahme</b>	<b>104</b>

<b>24. Bamberger Sandkerwa Veranstaltungen GmbH</b>	<b>105</b>
24.1 Stammdaten	105
24.2 Beteiligungsverhältnisse	105
24.3 Öffentlicher Zweck	105
24.4 Organe	106
24.4.1 Gesellschafterversammlung	106
24.4.2 Aufsichtsrat	106
24.4.3 Geschäftsführung	106
24.5 Offenlegung der Bezüge der Geschäftsführung	106
24.6 Wirtschaftliche Verhältnisse	107
24.6.1 Vermögenslage - Aktiva	107
24.6.2 Vermögenslage – Passiva	107
24.6.3 Ertragslage	108
24.7 Kreditaufnahme	108
<b>25. Stadt Bamberg Museums Service GmbH</b>	<b>109</b>
25.1 Stammdaten	109
25.2 Beteiligungsverhältnisse	109
25.3 Öffentlicher Zweck	109
25.4 Organe	109
25.4.1 Gesellschafterversammlung	109
25.4.2 Aufsichtsrat	110
25.4.3 Geschäftsführung	110
25.5 Offenlegung der Bezüge der Geschäftsführung	110
25.6 Wirtschaftliche Verhältnisse	111
25.6.1 Vermögenslage - Aktiva	111
25.6.2 Vermögenslage - Passiva	111
25.6.3 Ertragslage	112
25.7 Kreditaufnahme	112
<b>26. IGZ Bamberg GmbH</b>	<b>113</b>
26.1 Stammdaten	113
26.2 Beteiligungsverhältnisse	113
26.3 Öffentlicher Zweck	113
26.4 Organe	113
26.4.1 Gesellschafterversammlung	113
26.4.2 Aufsichtsrat	114
26.4.3 Beirat	114
26.4.4 Geschäftsführung	115
26.5 Offenlegung der Bezüge der Geschäftsführung	115
26.6 Wirtschaftliche Verhältnisse	116

26.6.1	Vermögenslage - Aktiva	116
26.6.2	Vermögenslage - Passiva	116
26.6.3	Ertragslage	117
<b>26.7</b>	<b>Kreditaufnahme</b>	<b>117</b>
<b>27.</b>	<b>Regionalmanagement Wirtschaftsregion Bamberg- Forchheim GmbH</b>	<b>119</b>
27.1	Stammdaten	119
27.2	Beteiligungsverhältnisse	119
27.3	Öffentlicher Zweck	119
27.4	Organe	120
27.4.1	Gesellschafterversammlung	120
27.4.2	Aufsichtsrat	120
27.4.3	Geschäftsführung	120
27.5	Offenlegung der Bezüge der Geschäftsführung	121
27.6	Wirtschaftliche Verhältnisse	122
27.6.1	Vermögenslage - Aktiva	122
27.6.2	Vermögenslage - Passiva	122
27.6.3	Ertragslage	123
27.7	Kreditaufnahme	123
<b>28.</b>	<b>Regionalwerke Bamberg GmbH</b>	<b>125</b>
28.1	Stammdaten	125
28.2	Beteiligungsverhältnisse	126
28.3	Öffentlicher Zweck	127
28.4	Organe	128
28.4.1	Gesellschafterversammlung	128
28.4.2	Aufsichtsrat	129
28.4.3	Geschäftsführung	129
28.5	Offenlegung der Bezüge der Geschäftsführung	129
28.6	Wirtschaftliche Verhältnisse	130
28.6.1	Vermögenslage - Aktiva	130
28.6.2	Vermögenslage - Passiva	130
28.6.3	Ertragslage	131
28.7	Kreditaufnahme	131
<b>29.</b>	<b>Regionalwerke Bamberg Beteiligungs-GmbH</b>	<b>133</b>
29.1	Stammdaten	133
29.2	Beteiligungsverhältnisse	133
29.3	Öffentlicher Zweck	133
29.4	Organe	133
29.4.1	Gesellschafterversammlung	133

29.4.2	Aufsichtsrat	134
29.4.3	Geschäftsführung	134
<b>29.5</b>	<b>Offenlegung der Bezüge der Geschäftsführung</b>	<b>134</b>
<b>29.6</b>	<b>Wirtschaftliche Verhältnisse</b>	<b>135</b>
29.6.1	Vermögenslage - Aktiva	135
29.6.2	Vermögenslage - Passiva	135
29.6.3	Ertragslage	136
<b>29.7</b>	<b>Kreditaufnahme</b>	<b>136</b>

## 1. Vorwort



Liebe Mitbürgerinnen und Mitbürger,

bei der Erfüllung ihrer Aufgabe der kommunalen Daseinsvorsorge wird die Stadt Bamberg maßgeblich von ihren Tochtergesellschaften unterstützt, welche als Arbeit- und Auftraggeber einen wesentlichen Beitrag für die Wertschöpfung in der Region Bamberg leisten. Das Leistungsspektrum der städtischen Tochterunternehmen reicht dabei unter anderem von infrastrukturellen Aufgabengebieten wie der Energie- und Wasserversorgung und dem öffentlichen Personennahverkehr bis hin zur Mitwirkung an übergeordneten Zielen wie dem Klima- und Umweltschutz.

Trotz der privatrechtlichen Ausgliederung von städtischen Dienstleistungen bleibt die Aufgabenverantwortung weiterhin bei der Stadt Bamberg. Dass die öffentlichen Aufgaben kostengünstig, zuverlässig und qualitativ hochwertig erledigt werden, stellt die Stadt Bamberg über ihre Einflussnahme in den Überwachungsorganen sicher. Bei der Ausübung der Steuerungs- und Kontrollpflichten werden die Aufsichtsgremien maßgeblich vom städtischen Beteiligungscontrolling als zuständige Organisationseinheit innerhalb der Stadtverwaltung unterstützt. Ziel ist es, den Bürgerinnen und Bürgern nicht nur heute, sondern auch in Zukunft preiswerte und attraktive Leistungen anzubieten.

Das Jahr 2021 war weiterhin insgesamt sehr stark geprägt von der weltweiten Corona-Pandemie. Die seit März 2020 geltenden verschiedenen Schutzmaßnahmen schränkten auch weiterhin – je nach aktueller Infektionslage – das private und öffentliche Leben stark ein. Auch die Tochtergesellschaften der Stadt Bamberg mussten sich auf die sich ständig ändernden Rahmenbedingungen einstellen. Zwar durften im Jahr 2021 wieder erste Veranstaltungen stattfinden, jedoch sanken die Besucherzahlen trotz steigender Veranstaltungen und Raumbelagungen in den Räumen der städtischen Veranstaltungsgesellschaften. Umsatzstarke Großveranstaltungen – darunter auch die Sandkerwa 2021 – waren auch in diesem Jahr untersagt. Dadurch befand sich die überwiegende Anzahl der Mitarbeiter in diesem Bereich das ganze Jahr über in Kurzarbeit. Die Sozialstiftung Bamberg hat neben der Pflege von Corona-Patienten im weiteren Jahresverlauf auch das Impfzentrum in der Brose Arena und weitere Testzentren umgesetzt, um die Pandemie effektiv zu bekämpfen. Trotz der erschwerten Rahmenbedingungen konnten dennoch viele Projekte vorangetrieben und die kommunale Daseinsvorsorge für die Bamberger Bürgerinnen und Bürger weiterhin gewährleistet werden.

Die Stadtwerke Bamberg wurden im Jahr 2021 erneut vom unabhängigen Energieverbraucherportal als TOP-Lokalversorger ausgezeichnet und erhielten das Prädikat „nachhaltiges Unternehmen mit verantwortungsbewusster Unternehmensphilosophie sowie einem Interesse an langfristiger Kundenzufriedenheit“. Faktoren wie Ökologie, Service, regionales Engagement, Transparenz, Datenschutz, Kundenzufriedenheit oder auch die Vorbereitung auf Zukunftsthemen wie Digitalisierung oder die Energiewende haben einen großen Stellenwert. In allen Punkten hat das Verbraucherportal den Stadtwerken in den Bereichen Strom und Gas Bestnoten gegeben. Dazu trägt auch der stetige Ausbau des Bamberger Glasfasernetzes bei der auch 2021 weiterverfolgt wurde. Vom Highspeed-Internet der Stadtwerke Bamberg profitieren natürlich auch die Mieterinnen und Mieter der Stadtbau GmbH Bamberg. Anfang 2021 konnten alle Stadtbau-Liegenschaften an das Glasfasernetz angeschlossen werden, wodurch das Wohnungsangebot der Stadtbau insgesamt eine deutliche Aufwertung erfuhr. Die Umstellung des TV-Signals erfolgte dann in den ersten Wochen 2021.

Im Hinblick auf den Klima- und Umweltschutz setzen die Stadtwerke Bamberg weitere Maßnahmen um: Die Stadtwerke Bamberg haben im Jahr 2021 das erste Bushäuschen mit Gründach in Bayern errichtet. In den nächsten Jahren sollen knapp drei Dutzend weitere Unterstände im Innenstadtbereich aufgestellt werden, um damit einen Beitrag zum Erhalt der Artenvielfalt, der Verbesserung des Mikroklimas in der Innenstadt und gegen die Versiegelung von Flächen leisten zu können.

Auf dem Bamberger Lagarde-Quartier haben die Bauarbeiten eines der ökologischsten Wärmenetze Deutschlands begonnen. Das Energiesystem versorgt 1.200 Familien, Kultureinrichtungen und Gewerbeflächen für 1.500 Mitarbeiterinnen und Mitarbeiter mit Wärme und Kälte, die zu 70 Prozent vor Ort aus regenerativen Quellen gewonnen werden. Unter anderem wird oberflächennahe Geothermie eingesetzt und Wärme aus Abwasser genutzt. Der Strom für die Wärmepumpen wird auf den Dächern der Gebäude mit Hilfe von Photovoltaikanlagen erzeugt. Ein intelligentes Speichermanagement und ein Blockheizkraftwerk gleichen tageszeitliche Produktionsschwankungen aus; die saisonale Speicherung von Überschuss- und Abwärme aus den Sommermonaten erfolgt mittels 55 Erdwärmesonden sowie Erdwärmekollektoren, die unter den neuen Gebäuden entstehen. Die Stadtwerke Bamberg investieren rund 18 Millionen Euro in das Zukunftsquartier. In diesem Quartier entsteht das neue Digitale Gründerzentrum (DGZ) welches mit 6,7 Mio. € Fördergelder des Freistaates Bayern von der IGZ Bamberg GmbH errichtet wird. Ab 2023 werden hier auf rund 2.000 qm erstklassige Büros, Veranstaltungs- und Besprechungsräume, Projektflächen sowie Coworking-Spaces zur Verfügung stehen, um eine nachhaltige Gründungskultur im Bereich Digitalisierung zu fördern.

Im Fokus der städtischen Wohnungsbaugesellschaft steht nach wie vor die Zurverfügungstellung von bezahlbarem Wohnraum. Die Stadtbau GmbH feierte 2021 ihr 100-jähriges Bestehen. Heute verwaltet die STADTBAU mit über 3.500 Wohnungen etwa 10 % des Wohnungsbestandes in Bamberg. Bei den aktuellen Neubauprojekten stehen heute zusätzlich Barrierefreiheit, Energieeffizienz, Gebäudebegrünung und digitale Infrastruktur im Fokus. Über den Wohnungsbau hinaus leistet das städtische Wohnungsunternehmen jedoch auch einen wichtigen Beitrag zur kommunalen Infrastruktur, baut Kindergärten, Sport- und Freizeitstätten und Kulturräume. Damals wie heute ist es erste Aufgabe des städtischen Wohnungsunternehmens, Bambergerinnen und Bambergern aus allen Einkommensschichten ein sicheres Dach über den Kopf zu bieten. Hierfür hält die STADTBAU ca. 2.500 eigene Wohnungen instand, verwaltet ca. 1.000 weitere Wohnungen und führt umfangreiche Neubau- und Modernisierungsmaßnahmen durch. Allein 2020 wurden 4,5 Mio. Euro für Modernisierung und Instandhaltung des eigenen Bestandes aufgewendet. Dennoch sollen Wohnungsmieten für weite Teile der Bevölkerung erschwinglich bleiben. Nach wie vor bewegt sich die durchschnittliche Wohnungsmiete in Stadtbauwohnungen mit 5,58 Euro/m<sup>2</sup> unter der ortsüblichen Vergleichsmiete (Stand 2020).

Änderungen bezüglich der Beteiligungsstruktur der Stadt Bamberg haben sich im Jahr 2021 wie folgt ergeben: Die Stadtwerke Bamberg Bus GmbH hat zum 01.01.2021 ihren Betrieb eingestellt und besteht seitdem nur noch als Mantelgesellschaft fort. Die Mitarbeiterinnen und Mitarbeiter wurden in die Muttergesellschaft überführt. Die WKA Sassendorf GmbH (Übernahme Ende 2020) und die Schlachthof Bamberg GmbH (Gründung zum 01.07.2020) sind dieses Jahr zum ersten Mal mit einem kompletten Geschäftsjahr im Beteiligungsbericht aufgeführt.

Der vorliegende Beteiligungsbericht möchte Ihnen, liebe Leserinnen und Leser, die Erfüllung kommunaler Aufgaben trotz privatrechtlicher Ausgliederungen transparent machen und eine einheitliche Basis schaffen, um Sie über die rechtlichen und wirtschaftlichen Verhältnisse unserer Beteiligungsunternehmen zu informieren. Er wird durch das städtische Beteiligungscontrolling nach den Vorgaben des Art. 94 Abs. 3 GO erstellt und umfasst alle Beteiligungen der Kommune an Unternehmen in einer Rechtsform des Privatrechts, wenn diese mindestens einen Anteil von fünf Prozent der Anteile eines Unternehmens ausmachen. Die jeweiligen Daten, auf welche auf den folgenden Seiten Bezug genommen wird, sind dabei den geprüften Jahresabschlüssen der Unternehmen entnommen. Eine Ausnahme bilden hierbei die Zweckverbände, sowie die Sozialstiftung Bamberg als öffentlich-rechtliche Stiftung und der Bamberg Service der Stadt Bamberg als Eigenbetrieb, die aufgrund ihrer Rechtsform nicht der Berichtspflicht nach Art. 94 Abs. 3 GO unterliegen und daher nicht im Beteiligungsbericht erfasst sind. Der Bamberg Service wird dem Informationsbedürfnis jedoch durch die Offenlegungsvorschriften der Eigenbetriebsverordnung in ausreichendem Maße Rechnung getragen (§ 25 Abs. 4 EBV).

Abschließend möchte ich mich bei den jeweiligen Geschäftsleitungen sowie allen Mitarbeiterinnen und Mitarbeitern unserer Beteiligungsunternehmen für ihr Engagement und die gemeinsam erzielten Erfolge bedanken. Ihre Leistungen und Initiative bilden auch weiterhin die Basis für die Erfüllung der vielschichtigen Aufgaben der Stadt Bamberg für ihre Bürgerinnen und Bürger.“

Bamberg, den 07.02.2023



Andreas Starke  
Oberbürgermeister



## 2. Übersicht über die Beteiligungen

### Übersicht der Beteiligungen der Stadt Bamberg in Privatrechtsform

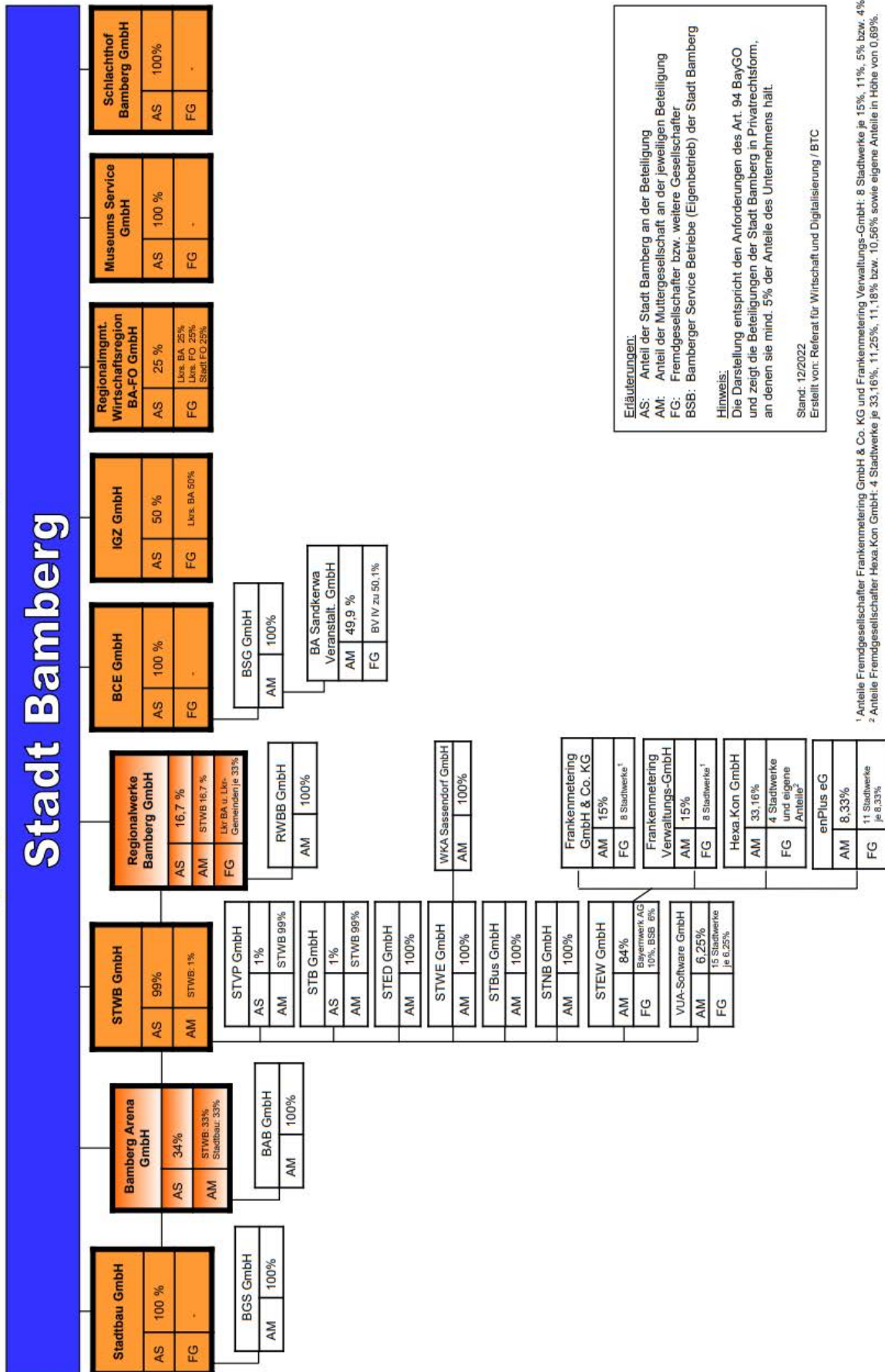

**Erläuterungen:**  
 AS: Anteil der Stadt Bamberg an der Beteiligung  
 AM: Anteil der Muttergesellschaft an der jeweiligen Beteiligung  
 FG: Fremdgesellschafter bzw. weitere Gesellschafter  
 BSB: Bamberger Service Betreibe (Eigenbetrieb) der Stadt Bamberg

**Hinweis:**  
 Die Darstellung entspricht den Anforderungen des Art. 94 BayGO und zeigt die Beteiligungen der Stadt Bamberg in Privatrechtsform, an denen sie mind. 5% der Anteile des Unternehmens hält.

Stand: 12/2022  
 Erteilt von: Referat für Wirtschaft und Digitalisierung / BTC

<sup>1</sup> Anteile Fremdgesellschafter Frankenmetering GmbH & Co. KG und Frankenmetering Verwaltungs-GmbH: 8 Stadtwerke je 15%, 11%, 5% bzw. 4%,  
<sup>2</sup> Anteile Fremdgesellschafter Hexa.Kon GmbH: 4 Stadtwerke je 33,16%, 11,25%, 11,18% bzw. 10,56% sowie eigene Anteile in Höhe von 0,89%.



### 3. STWB Stadtwerke Bamberg GmbH

#### 3.1 Stammdaten

<b>Firma</b>	STWB Stadtwerke Bamberg GmbH
<b>Sitz</b>	Bamberg
<b>Adresse</b>	Margaretendamm 28, 96052 Bamberg
<b>Handelsregister</b>	HR B 3953, Amtsgericht Bamberg
<b>Stammkapital</b>	6.135.500,- €
<b>Geschäftsjahr</b>	Das Geschäftsjahr ist das Kalenderjahr.
<b>Rechtliche Grundlagen</b>	Die Gesellschaft wurde aufgrund des entsprechenden Stadtratsbeschlusses vom 25.11.1998 mit notariellem Vertrag vom 23.12.1998 (URNr. 1465/1998, Notar Dr. Dieter Liedel, Bamberg) errichtet. Es gilt der Gesellschaftsvertrag in seiner Fassung vom 22.05.2014.

#### 3.2 Beteiligungsverhältnisse

Gesellschafter	Geschäftsanteil in €	Anteil in %
Stadt Bamberg	6.074.100,-	99,0
Eigene Anteile	61.400,-	1,0

#### 3.3 Öffentlicher Zweck

Gegenstand des Unternehmens ist die Erzeugung, der Bezug, der Handel, der Transport und die Verteilung von Strom, Gas, Wasser und Fernwärme, die Durchführung der Straßenbeleuchtung und des öffentlichen Personennahverkehrs, der Bau und Betrieb von Parkeinrichtungen und Bädern, die Erstellung von Telekommunikationsnetzen und -linien, die Erbringung von Telekommunikationsdiensten und -dienstleistungen, der Betrieb solcher TK-Netze und -Linien, die Verwaltung und Vermietung von Grundbesitz für die Stadt Bamberg oder ihrer Tochtergesellschaften sowie die Erbringung aller Dienstleistungen, die mit der vorgenannten Tätigkeit in Zusammenhang stehen können.

Die Gesellschaft erbringt damit ausschließlich Leistungen, die zum eigenen Wirkungskreis der Gemeinden im Sinne des Art. 83 Abs. 1 BV bzw. Art. 57 Abs. 1 GO gehören.

#### 3.4 Organe

##### 3.4.1 Gesellschafterversammlung

Gesellschafter	vertreten durch	Stimmanteile in %
Stadt Bamberg	Oberbürgermeister	99,0
Eigene Anteile	Geschäftsführer	1,0

### 3.4.2 Aufsichtsrat

Mitglieder	Funktion <sup>1</sup>	Beruf
<b>Vorsitzender</b>		
Herr Andreas Starke	Oberbürgermeister	Oberbürgermeister
<b>Stellv. Vorsitzender</b>		
Herr Christian Hader	Stadtrat	Physiotherapeut
<b>Weitere Mitglieder</b>		
Herr Dr. Hans-Günter Brünker	Stadtrat	Schauspieler
Herr Stephan Kettner	Stadtrat	Sozialpädagoge
Herr Heinz Kuntke	Stadtrat	Pensionär
Herr Stefan Kurz	Stadtrat	Polizeibeamter
Herr Peter Neller	Stadtrat	Richter
Frau Dr. Ursula Redler	Stadträtin	Richterin
Herr Hannes Porzelt	Arbeitnehmersvertreter	Betriebsrat

<sup>1</sup> Angegeben ist die Funktion, aufgrund derer das AR-Mitglied entsandt wird.

### 3.4.3 Geschäftsführung

Mitglieder	Name
<b>Geschäftsführer</b>	Herr Dr. Michael Fiedeldey
<b>Einzelprokura</b>	Frau Bianka Herrmann
	Herr Sven Pienitz
	Herr Dipl. Ing. (FH) Peter Scheuenstuhl

### 3.5 Offenlegung der Bezüge der Geschäftsführung

Mitglieder des geschäftsführenden Unternehmensorgans	Ausübung Wahlrecht § 286 Abs. 4 HGB	Gesamtbezüge 2021 in T€ <sup>1</sup>
Herr Dr. Michael Fiedeldey	Ja	300

<sup>1</sup> Gesamtbezüge im Sinne des § 285 Nr. 9 a HGB für alle Stadtwerke-Gesellschaften inkl. Hexa.Kon und enPlus eG. Die Angabe erfolgt aufgrund einer entsprechenden Erklärung im Geschäftsführervertrag.

## 3.6 Wirtschaftliche Verhältnisse

### 3.6.1 Vermögenslage - Aktiva

Pos-Nr.	Bilanz-Position A k t i v a	2021 in T€	2020 in T€	Abweichung	
				T€	in %
	A. Anlagevermögen				
01	I. Immaterielle Vermögensgegenstände	0	125	-125	-100,0
02	II. Sachanlagen	7.525	7.079	446	6,3
03	III. Finanzanlagen	103.993	104.642	-649	-0,6
04	<b>Summe Anlagevermögen</b>	<b>111.518</b>	<b>111.846</b>	<b>-328</b>	<b>-0,3</b>
	B. Umlaufvermögen				
05	I. Vorräte	0	0	0	-
06	II. Forderungen u. sonst. Vermögensgegenstände	40.905	40.131	774	1,9
07	III. Wertpapiere	0	0	0	-
08	IV. Kassenbestand u. Guthaben bei Kreditinstituten	56	24	32	133,3
09	<b>Summe Umlaufvermögen</b>	<b>40.960</b>	<b>40.155</b>	<b>805</b>	<b>2,0</b>
10	<b>Summe Rechnungsabgrenzungsposten</b>	<b>43</b>	<b>59</b>	<b>-16</b>	<b>-27,1</b>
11	<b>Bilanzsumme A k t i v a</b>	<b>152.521</b>	<b>152.060</b>	<b>461</b>	<b>0,3</b>

### 3.6.2 Vermögenslage - Passiva

Pos-Nr.	Bilanz-Position P a s s i v a	2021 in T€	2020 in T€	Abweichung	
				T€	in %
	A. Eigenkapital				
01	I. Gezeichnetes Kapital <sup>1</sup>	6.074	6.074	0	0,0
02	II. Kapitalrücklage	43.166	43.166	0	0,0
03	III. Gewinnrücklagen	26.724	26.724	0	0,0
04	IV. Gewinn-/Verlustvortrag	-2.820	756	-3.576	-473,0
05	V. Jahresüberschuss/-fehlbetrag	4.551	973	3.578	367,7
06	<b>Summe Eigenkapital</b>	<b>77.696</b>	<b>77.694</b>	<b>2</b>	<b>0,0</b>
07	<b>Summe Rückstellungen</b>	<b>4.809</b>	<b>7.600</b>	<b>-2.791</b>	<b>-36,7</b>
08	<b>Summe Verbindlichkeiten</b>	<b>70.014</b>	<b>66.765</b>	<b>3.249</b>	<b>4,9</b>
09	<b>Summe Rechnungsabgrenzungsposten</b>	<b>2</b>	<b>2</b>	<b>0</b>	<b>0,0</b>
10	<b>Bilanzsumme P a s s i v a</b>	<b>152.521</b>	<b>152.060</b>	<b>461</b>	<b>0,3</b>

<sup>1</sup> Ohne die eigenen Anteile i.H.v. 61 T€.

### 3.6.3 Ertragslage

Pos-Nr.	GuV-Position	2021 in T€	2020 in T€	Abweichung in	
				T€	%
01	Umsatzerlöse	9.553	9.174	379	4,1
02	Sonstige betriebliche Erträge	1.127	102	1.025	1.004,9
<b>03</b>	<b>Betriebserträge</b>	<b>10.680</b>	<b>9.275</b>	<b>1.405</b>	<b>15,1</b>
04	Materialaufwand	1.273	1.464	-191	-13,0
05	Personalaufwand	3.893	3.774	119	3,2
06	Abschreibungen	287	254	33	13,0
07	Zinsen und ähnliche Aufwendungen	665	685	-20	-2,9
08	Sonstige betriebliche Aufwendungen <sup>1</sup>	1.895	2.490	-595	-23,9
<b>09</b>	<b>Betriebliche Aufwendungen</b>	<b>8.013</b>	<b>8.668</b>	<b>-655</b>	<b>-7,6</b>
<b>10</b>	<b>Betriebsergebnis</b>	<b>2.667</b>	<b>607</b>	<b>2.060</b>	<b>339,4</b>
11	Erträge aus Beteiligungen <sup>2</sup>	13.092	12.068	1.024	8,5
12	Aufwendungen aus Verlustübernahme	8.646	9.574	-928	-9,7
13	Abschreibungen auf Finanzanlagen	0	700	-700	-100,0
<b>13</b>	<b>Beteiligungsergebnis</b>	<b>4.446</b>	<b>1.794</b>	<b>2.652</b>	<b>147,8</b>
14	Sonstige Zinsen und ähnliche Erträge	20	15	5	33,3
15	Steuern vom Einkommen und Ertrag	2.582	1.443	1.139	78,9
<b>16</b>	<b>Jahresergebnis (vor Ergebnisverwendung)</b>	<b>4.551</b>	<b>973</b>	<b>3.578</b>	<b>367,7</b>
17	Einstellung in andere Gewinnrücklagen	0	0	0	-
18	Aufwendungen aus Ergebnisabführungen	0	0	0	-
<b>19</b>	<b>Jahresergebnis (nach Ergebnisverwendung)</b>	<b>4.551</b>	<b>973</b>	<b>3.578</b>	<b>367,7</b>

<sup>1</sup> Hier ist die Position "Sonstige Steuern" i.H.v. 13 T€ (Vj. 6 T€) enthalten.

<sup>2</sup> Hier sind die Positionen "Erträge aus Gewinnabführungsverträgen" i.H.v. 12.577 T€ (Vj. 11.531 T€) sowie "Erträge aus anderen Wertpapieren und Ausleihungen des Finanzvermögens" i.H.v. 515 T€ (Vj. 536 T€) enthalten.

### 3.7 Kreditaufnahme

Pos.-Nr.	Position	2021 in T€	2020 in T€	Abweichung in	
				T€	%
01	Verbindlichkeiten geg. Kreditinstituten	42.182	41.358	824	2,0
02	davon kurzfristige Verbindlichkeiten <sup>1</sup>	10.988	15.427	-4.439	-28,8
03	Verbindlichkeiten geg. Stadt Bamberg	1.537	2.037	-500	-24,5

<sup>1</sup> Mit einer Restlaufzeit bis zu einem Jahr.

## 4. Stadtwerke Bamberg Energie- und Wasserversorgungs GmbH

### 4.1 Stammdaten

<b>Firma</b>	Stadtwerke Bamberg Energie- und Wasserversorgungs GmbH
<b>Sitz</b>	Bamberg
<b>Adresse</b>	Margaretendamm 28, 96052 Bamberg
<b>Handelsregister</b>	HR B 3863 Amtsgericht Bamberg
<b>Stammkapital</b>	3.956.550,- €
<b>Geschäftsjahr</b>	Das Geschäftsjahr ist das Kalenderjahr.
<b>Rechtliche Grundlagen</b>	Die Gesellschaft wurde aufgrund des entsprechenden Stadtratsbeschlusses vom 25.11.1998 mit notariellem Vertrag vom 23.12.1998 (URNr. 1464/1998, Notar Dr. Dieter Liedel, Bamberg) errichtet. Es gilt der Gesellschaftsvertrag in seiner Fassung vom 31.07.2014.

### 4.2 Beteiligungsverhältnisse

Gesellschafter	Geschäftsanteil in €	Anteil in %
STWB Stadtwerke Bamberg GmbH	3.323.450,-	84,0
Bayernwerk AG	395.700,-	10,0
Bamberg Service	237.400,-	6,0

### 4.3 Öffentlicher Zweck

Gegenstand des Unternehmens ist die Erzeugung, der Bezug, der Handel, der Transport und die Verteilung von Strom, Gas und Wasser sowie die Durchführung der Straßenbeleuchtung.

Die Gesellschaft erbringt damit ausschließlich Leistungen, die zum eigenen Wirkungskreis der Gemeinden im Sinne des Art. 83 Abs. 1 BV bzw. Art. 57 Abs. 1 GO gehören.

### 4.4 Organe

#### 4.4.1 Gesellschafterversammlung

Gesellschafter	vertreten durch	Stimmanteile in %
STWB Stadtwerke Bamberg GmbH	Geschäftsführer	84,0
Bayernwerk AG	Mitglied der Geschäftsleitung	10,0
Bamberg Service	Werkleiter	6,0

#### 4.4.2 Aufsichtsrat

Mitglieder	Funktion <sup>1</sup>	Beruf
<b>Vorsitzender</b>		
Herr Andreas Starke	Oberbürgermeister	Oberbürgermeister
<b>Stellv. Vorsitzender</b>		
Herr Christian Hader	Stadtrat	Physiotherapeut
<b>Weitere Mitglieder</b>		
Herr Dr. Hans-Günter Brünker	Stadtrat	Schauspieler
Herr Stephan Kettner	Stadtrat	Sozialpädagoge
Herr Heinz Kuntke	Stadtrat	Pensionär
Herr Stefan Kurz	Stadtrat	Polizeibeamter
Herr Peter Neller	Stadtrat	Richter
Frau Dr. Ursula Redler	Stadträtin	Staatsanwältin
Herr Bertram Felix	Vertreter BS	Berufsmäßiger Stadtrat
Herr Karl-Heinz Beck	Arbeitnehmervertreter	Elektromeister
Frau Melanie Wiese (ab 01.06.2021)	Vertreter Bayernwerk	Vorstand Ressort Finanzen
Herr Reimund Gotzel (bis 31.05.2021)	Vertreter Bayernwerk	Vorstandsvorsitzender

<sup>1</sup> Angegeben ist die Funktion, aufgrund derer das AR-Mitglied entsandt wird.

#### 4.4.3 Geschäftsführung

Mitglieder	Name
<b>Geschäftsführer</b>	Herr Dr. Michael Fiedeldej
<b>Einzelprokura</b>	Frau Bianca Herrmann
	Herr Sven Pienitz
	Herr Dipl. Ing. Horst Ziegler
	Herr Daniel Then

#### 4.5 Offenlegung der Bezüge der Geschäftsführung

Mitglieder des geschäftsführenden Unternehmensorgans	Ausübung Wahlrecht § 286 Abs. 4 HGB	Gesamtbezüge 2021 in T€ <sup>1</sup>
Herr Dr. Michael Fiedeldej	Ja	300

<sup>1</sup> Gesamtbezüge im Sinne des § 285 Nr. 9 a HGB für alle Stadtwerke-Gesellschaften inkl. Hexa.Kon und enPlus eG. Die Angabe erfolgt aufgrund einer entsprechenden Erklärung im Geschäftsführervertrag.



## 4.6 Wirtschaftliche Verhältnisse

### 4.6.1 Vermögenslage - Aktiva

Pos-Nr.	Bilanz-Position A k t i v a	2021 in T€	2020 in T€	Abweichung	
				T€	in %
	A. Anlagevermögen				
01	I. Immaterielle Vermögensgegenstände	721	463	258	55,7
02	II. Sachanlagen	69.651	66.467	3.184	4,8
03	III. Finanzanlagen	62	75	-13	-17,3
04	<b>Summe Anlagevermögen</b>	<b>70.433</b>	<b>67.005</b>	<b>3.428</b>	<b>5,1</b>
	B. Umlaufvermögen				
05	I. Vorräte	2.351	1.605	746	46,5
06	II. Forderungen u. sonst. Vermögensgegenstände	26.567	22.172	4.395	19,8
07	III. Wertpapiere	0	0	0	-
08	IV. Kassenbestand u. Guthaben bei Kreditinstituten	93	60	33	55,0
09	<b>Summe Umlaufvermögen</b>	<b>29.011</b>	<b>23.836</b>	<b>5.175</b>	<b>21,7</b>
10	<b>Summe Rechnungsabgrenzungsposten</b>	<b>327</b>	<b>415</b>	<b>-88</b>	<b>-21,2</b>
11	<b>Bilanzsumme A k t i v a</b>	<b>99.771</b>	<b>91.256</b>	<b>8.515</b>	<b>9,3</b>

### 4.6.2 Vermögenslage - Passiva

Pos-Nr.	Bilanz-Position P a s s i v a	2021 in T€	2020 in T€	Abweichung	
				T€	in %
	A. Eigenkapital				
01	I. Gezeichnetes Kapital	3.957	3.957	0	0,0
02	II. Kapitalrücklage	26.162	26.162	0	0,0
03	III. Gewinnrücklagen	0	0	0	-
04	IV. Gewinn-/Verlustvortrag	20	20	0	0,0
05	V. Jahresüberschuss/-fehlbetrag	0	0	0	-
06	<b>Summe Eigenkapital</b>	<b>30.139</b>	<b>30.139</b>	<b>0</b>	<b>0,0</b>
07	<b>Summe Rückstellungen</b>	<b>17.282</b>	<b>14.825</b>	<b>2.457</b>	<b>16,6</b>
08	<b>Summe Verbindlichkeiten</b>	<b>52.350</b>	<b>46.293</b>	<b>6.057</b>	<b>13,1</b>
09	<b>Summe Rechnungsabgrenzungsposten</b>	<b>0</b>	<b>0</b>	<b>0</b>	<b>-</b>
10	<b>Bilanzsumme P a s s i v a</b>	<b>99.771</b>	<b>91.256</b>	<b>8.515</b>	<b>9,3</b>

### 4.6.3 Ertragslage

Pos-Nr.	GuV-Position	2021 in T€	2020 in T€	Abweichung in	
				T€	%
01	Umsatzerlöse	142.777	137.952	4.825	3,5
02	Sonstige betriebliche Erträge <sup>1</sup>	1.026	1.094	-68	-6,2
<b>03</b>	<b>Betriebserträge</b>	<b>143.803</b>	<b>139.047</b>	<b>4.756</b>	<b>3,4</b>
04	Materialaufwand	95.730	92.963	2.767	3,0
05	Personalaufwand	14.653	15.242	-589	-3,9
06	Abschreibungen	5.239	4.786	453	9,5
07	Zinsen und ähnliche Aufwendungen	315	321	-6	-1,9
08	Sonstige betriebliche Aufwendungen <sup>2</sup>	15.066	14.101	965	6,8
<b>09</b>	<b>Betriebliche Aufwendungen</b>	<b>131.003</b>	<b>127.412</b>	<b>3.591</b>	<b>2,8</b>
<b>10</b>	<b>Betriebsergebnis</b>	<b>12.800</b>	<b>11.634</b>	<b>1.166</b>	<b>10,0</b>
11	Sonstige Zinsen und ähnliche Erträge <sup>3</sup>	9	8	1	12,5
12	Steuern vom Einkommen und Ertrag	4.475	3.733	742	19,9
<b>13</b>	<b>Jahresergebnis (vor Ergebnisabführung)</b>	<b>8.334</b>	<b>7.909</b>	<b>425</b>	<b>5,4</b>
14	Aufwendungen aus Ergebnisabführungen	7.500	7.118	382	5,4
15	Ausgleichszahlung an außenstehende Gesellschafter	834	791	43	5,4
<b>16</b>	<b>Jahresergebnis (nach Ergebnisabführung)</b>	<b>0</b>	<b>0</b>	<b>0</b>	<b>-</b>

<sup>1</sup> Hier sind die Positionen "Erhöhung bzw. Verminderung des Bestandes an fertigen und unfertigen Erzeugnissen" i.H.v. -67 T€ (Vj. 27 T€) und

"Andere aktivierte Eigenleistungen" i.H.v. 88 T€ (Vj. 118 T€) enthalten.

<sup>2</sup> Hier ist die Position "Sonstige Steuern" i.H.v. 82 T€ (Vj. 67 T€) enthalten.

<sup>3</sup> Hier sind die Positionen "Erträge aus anderen Wertpapieren und Ausleihungen aus dem Finanzanlagevermögen" i.H.v. 0 T€ (Vj. 1 T€) enthalten.

### 4.7 Kreditaufnahme

Pos.-Nr.	Position	2021 in T€	2020 in T€	Abweichung in	
				T€	%
01	Verbindlichkeiten geg. Kreditinstituten	3.688	4.875	-1.187	-24,3
02	davon kurzfristige Verbindlichkeiten <sup>1</sup>	688	688	0	0,0
03	Verbindlichkeiten geg. Stadt Bamberg	0	131	-131	-100,0

<sup>1</sup> Mit einer Restlaufzeit bis zu einem Jahr.

## 5. Stadtwerke Bamberg Energiedienstleistung GmbH

### 5.1 Stammdaten

<b>Firma</b>	Stadtwerke Bamberg Energiedienstleistung GmbH
<b>Sitz</b>	Bamberg
<b>Adresse</b>	Margaretendamm 28, 96052 Bamberg
<b>Handelsregister</b>	HR B 5731, Amtsgericht Bamberg
<b>Stammkapital</b>	100.000,- €
<b>Geschäftsjahr</b>	Das Geschäftsjahr ist das Kalenderjahr.
<b>Rechtliche Grundlagen</b>	Die Gesellschaft wurde aufgrund des entsprechenden Stadtratsbeschlusses vom 31.01.2007 mit notariellem Vertrag vom 27.02.2007 (URNr. 184/2007, Notar Dr. Dieter Liedel, Bamberg) errichtet. Es gilt der Gesellschaftsvertrag in seiner Fassung vom 22.05.2014.

### 5.2 Beteiligungsverhältnisse

Gesellschafter	Geschäftsanteil in €	Anteil in %
STWB Stadtwerke Bamberg GmbH	100.000,- €	100,0

### 5.3 Öffentlicher Zweck

Gegenstand des Unternehmens ist die Erbringung von Versorgungsleistungen, versorgungsnahen Serviceleistungen und Personaldienstleistungen für die Stadt Bamberg, die städtischen Betriebe der Stadt Bamberg, die Gesellschaften der Stadt Bamberg sowie alle von der Stadt Bamberg verwalteten Stiftungen.

Die Gesellschaft erbringt damit ausschließlich Leistungen, die zum eigenen Wirkungskreis der Gemeinden im Sinne des Art. 83 Abs. 1 BV bzw. Art. 57 Abs. 1 GO gehören.

### 5.4 Organe

#### 5.4.1 Gesellschafterversammlung

Gesellschafter	vertreten durch	Stimmanteile in %
STWB Stadtwerke Bamberg GmbH	Geschäftsführer	100,0

### 5.4.2 Aufsichtsrat

Mitglieder	Funktion <sup>1</sup>	Beruf
<b>Vorsitzender</b>	Oberbürgermeister	Oberbürgermeister
Herr Andreas Starke		
<b>Stellv. Vorsitzender</b>	Stadtrat	Physiotherapeut
Herr Christian Hader		
<b>Weitere Mitglieder</b>	Stadtrat	Schauspieler
Herr Dr. Hans-Günter Brünker	Stadtrat	Sozialpädagoge
Herr Stephan Kettner	Stadtrat	Pensionär
Herr Heinz Kuntke	Stadtrat	Polizeibeamter
Herr Stefan Kurz	Stadtrat	Richter
Herr Peter Neller	Stadträtin	Staatsanwältin
Frau Dr. Ursula Redler		

<sup>1</sup> Angegeben ist die Funktion, aufgrund derer das AR-Mitglied entsandt wird.

### 5.4.3 Geschäftsführung

Mitglieder	Name
<b>Geschäftsführer</b>	Herr Dr. Michael Fiedeldey STED
<b>Einzelprokura</b>	Herr Matthias Windfelder
	Herr Dipl. Ing. Horst Ziegler
	Herr Daniel Then

## 5.5 Offenlegung der Bezüge der Geschäftsführung

Mitglieder des geschäftsführenden Unternehmensorgans	Ausübung Wahlrecht § 286 Abs. 4 HGB	Gesamtbezüge 2021 in T€ <sup>1</sup>
Herr Dr. Michael Fiedeldey	Ja	300

<sup>1</sup> Gesamtbezüge im Sinne des § 285 Nr. 9 a HGB für alle Stadtwerke-Gesellschaften inkl. Hexa.Kon und enPlus eG. Die Angabe erfolgt aufgrund einer entsprechenden Erklärung im Geschäftsführervertrag.

## 5.6 Wirtschaftliche Verhältnisse

### 5.6.1 Vermögenslage - Aktiva

Pos-Nr.	Bilanz-Position A k t i v a	2021 in T€	2020 in T€	Abweichung	
				T€	in %
	A. Anlagevermögen				
01	I. Immaterielle Vermögensgegenstände	0	0	0	-
02	II. Sachanlagen	430	533	-103	-19,3
03	III. Finanzanlagen	0	0	0	-
04	<b>Summe Anlagevermögen</b>	<b>430</b>	<b>533</b>	<b>-103</b>	<b>-19,3</b>
	B. Umlaufvermögen				
05	I. Vorräte	0	0	0	-
06	II. Forderungen u. sonst. Vermögensgegenstände	1.242	1.510	-268	-17,7
07	III. Wertpapiere	0	0	0	-
08	IV. Kassenbestand u. Guthaben bei Kreditinstituten	0	0	0	-
09	<b>Summe Umlaufvermögen</b>	<b>1.242</b>	<b>1.510</b>	<b>-268</b>	<b>-17,7</b>
10	<b>Summe Rechnungsabgrenzungsposten</b>	<b>0</b>	<b>0</b>	<b>0</b>	<b>-</b>
11	<b>Bilanzsumme A k t i v a</b>	<b>1.673</b>	<b>2.043</b>	<b>-370</b>	<b>-18,1</b>

### 5.6.2 Vermögenslage - Passiva

Pos-Nr.	Bilanz-Position P a s s i v a	2021 in T€	2020 in T€	Abweichung	
				T€	in %
	A. Eigenkapital				
01	I. Gezeichnetes Kapital	100	100	0	0,0
02	II. Kapitalrücklage	0	0	0	-
03	III. Gewinnrücklagen	0	0	0	-
04	IV. Gewinn-/Verlustvortrag	0	0	0	-
05	V. Jahresüberschuss/-fehlbetrag	0	0	0	-
06	<b>Summe Eigenkapital</b>	<b>100</b>	<b>100</b>	<b>0</b>	<b>0,0</b>
07	<b>Summe Rückstellungen</b>	<b>19</b>	<b>22</b>	<b>-3</b>	<b>-13,6</b>
08	<b>Summe Verbindlichkeiten</b>	<b>1.553</b>	<b>1.921</b>	<b>-368</b>	<b>-19,2</b>
09	<b>Summe Rechnungsabgrenzungsposten</b>	<b>0</b>	<b>0</b>	<b>0</b>	<b>-</b>
10	<b>Bilanzsumme P a s s i v a</b>	<b>1.673</b>	<b>2.043</b>	<b>-370</b>	<b>-18,1</b>

### 5.6.3 Ertragslage

Pos-Nr.	GuV-Position	2021 in T€	2020 in T€	Abweichung in	
				T€	%
01	Umsatzerlöse	3.933	4.349	-416	-9,6
02	Sonstige betriebliche Erträge	5	105	-100	-95,2
<b>03</b>	<b>Betriebserträge</b>	<b>3.938</b>	<b>4.454</b>	<b>-516</b>	<b>-11,6</b>
04	Materialaufwand	3.400	3.757	-357	-9,5
05	Personalaufwand	0	0	0	-
06	Abschreibungen	104	105	-1	-1,0
07	Zinsen und ähnliche Aufwendungen	13	11	2	18,2
08	Sonstige betriebliche Aufwendungen	417	559	-142	-25,4
<b>09</b>	<b>Betriebliche Aufwendungen</b>	<b>3.933</b>	<b>4.432</b>	<b>-499</b>	<b>-11,3</b>
<b>10</b>	<b>Betriebsergebnis</b>	<b>5</b>	<b>22</b>	<b>-17</b>	<b>-77,3</b>
11	Sonstige Zinsen und ähnliche Erträge	0	0	0	-
12	Steuern vom Einkommen und Ertrag <sup>1</sup>	1	1	0	0,0
<b>13</b>	<b>Jahresergebnis (vor Ergebnisabführung)</b>	<b>4</b>	<b>21</b>	<b>-17</b>	<b>-81,0</b>
14	Aufwendungen / Erträge aus Ergebnisabführung <sup>2</sup>	-4	-21	17	-81,0
<b>15</b>	<b>Jahresergebnis (nach Ergebnisabführung)</b>	<b>0</b>	<b>0</b>	<b>0</b>	<b>-</b>

<sup>1</sup> Hier ist die Position "Sonstige Steuern" i.H.v. 1 T€ (Vj. 1 T€) enthalten.

<sup>2</sup> Aufwendungen aus Ergebnisabführung mit negativem Vorzeichen, Erträge aus Ergebnisabführung mit positivem Vorzeichen.

### 5.7 Kreditaufnahme

Pos.-Nr.	Position	2021 in T€	2020 in T€	Abweichung in	
				T€	%
01	Verbindlichkeiten geg. Kreditinstituten	0	0	0	-
02	davon kurzfristige Verbindlichkeiten <sup>1</sup>	0	0	0	-
03	Verbindlichkeiten geg. Stadt Bamberg	0	0	0	-

<sup>1</sup> Mit einer Restlaufzeit bis zu einem Jahr.

## 6. Stadtwerke Bamberg Verkehrs- und Park GmbH

### 6.1 Stammdaten

<b>Firma</b>	Stadtwerke Bamberg Verkehrs- und Park GmbH
<b>Sitz</b>	Bamberg
<b>Adresse</b>	Margaretendamm 28, 96052 Bamberg
<b>Handelsregister</b>	HR B 3862, Amtsgericht Bamberg
<b>Stammkapital</b>	2.045.167,52 € (4.000.000,- DM)
<b>Geschäftsjahr</b>	Das Geschäftsjahr ist das Kalenderjahr.
<b>Rechtliche Grundlagen</b>	Die Gesellschaft wurde aufgrund des entsprechenden Stadtratsbeschlusses vom 25.11.1998 mit notariellem Vertrag vom 23.12.1998 (URNr. 1464/1998, Notar Dr. Dieter Liedel, Bamberg) errichtet. Es gilt der Gesellschaftsvertrag in seiner Fassung vom 22.05.2014.

### 6.2 Beteiligungsverhältnisse

Gesellschafter	Geschäftsanteil in € <sup>1</sup>	Anteil in %
STWB Stadtwerke Bamberg GmbH	2.024.716,-	99,0
Stadt Bamberg	20.452,-	1,0

<sup>1</sup> Gerundete EURO-Werte, da das Stammkapital noch nicht auf EURO umgestellt wurde.

### 6.3 Öffentlicher Zweck

Gegenstand des Unternehmens ist die Durchführung des öffentlichen Personennahverkehrs, der Bau und Betrieb von Parkeinrichtungen in der Stadt Bamberg sowie der Betrieb und Unterhalt des Flugplatzes Bamberg-Breitenau.

Die Gesellschaft erbringt damit ausschließlich Leistungen, die zum eigenen Wirkungskreis der Gemeinden im Sinne des Art. 83 Abs. 1 BV bzw. Art. 57 Abs. 1 GO gehören.

### 6.4 Organe

#### 6.4.1 Gesellschafterversammlung

Gesellschafter	vertreten durch	Stimmanteile in %
STWB Stadtwerke Bamberg GmbH	Geschäftsführer	99,0
Stadt Bamberg	Oberbürgermeister	1,0

### 6.4.2 Aufsichtsrat

Mitglieder	Funktion <sup>1</sup>	Beruf
<b>Vorsitzender</b>		
Herr Andreas Starke	Oberbürgermeister	Oberbürgermeister
<b>Stellv. Vorsitzender</b>		
Herr Christian Hader	Stadtrat	Physiotherapeut
<b>Weitere Mitglieder</b>		
Herr Dr. Hans-Günter Brünker	Stadtrat	Schauspieler
Herr Stephan Kettner	Stadtrat	Sozialpädagoge
Herr Heinz Kuntke	Stadtrat	Pensionär
Herr Stefan Kurz	Stadtrat	Polizeibeamter
Herr Peter Neller	Stadtrat	Richter
Frau Dr. Ursula Redler	Stadträtin	Staatsanwältin
Herr Matthias Burkard	Arbeitnehmervertreter	Angestellter

<sup>1</sup> Angegeben ist die Funktion, aufgrund derer das AR-Mitglied entsandt wird.

### 6.4.3 Geschäftsführung

Mitglieder	Name
<b>Geschäftsführer</b>	Herr Dr. Michael Fiedeldey
<b>Einzelprokura</b>	Herr Dipl. Ing. (FH) Peter Scheufl Frau Bianca Herrmann Herr Sven Pienitz

### 6.5 Offenlegung der Bezüge der Geschäftsführung

Mitglieder des geschäftsführenden Unternehmensorgans	Ausübung Wahlrecht § 286 Abs. 4 HGB	Gesamtbezüge 2021 in T€ <sup>1</sup>
Herr Dr. Michael Fiedeldey	Ja	300

<sup>1</sup> Gesamtbezüge im Sinne des § 285 Nr. 9 a HGB für alle Stadtwerke-Gesellschaften inkl. Hexa.Kon und enPlus eG. Die Angabe erfolgt aufgrund einer entsprechenden Erklärung im Geschäftsführervertrag.



## 6.6 Wirtschaftliche Verhältnisse

### 6.6.1 Vermögenslage - Aktiva

Pos-Nr.	Bilanz-Position A k t i v a	2021 in T€	2020 in T€	Abweichung in	
				T€	%
	A. Anlagevermögen				
01	I. Immaterielle Vermögensgegenstände	547	610	-63	-10,3
02	II. Sachanlagen	18.536	21.602	-3.066	-14,2
03	III. Finanzanlagen	8.181	8.309	-128	-1,5
04	<b>Summe Anlagevermögen</b>	<b>27.264</b>	<b>30.521</b>	<b>-3.257</b>	<b>-10,7</b>
	B. Umlaufvermögen				
05	I. Vorräte	321	275	46	16,7
06	II. Forderungen u. sonst. Vermögensgegenstände	9.880	10.604	-724	-6,8
07	III. Wertpapiere	0	0	0	-
08	IV. Kassenbestand u. Guthaben bei Kreditinstituten	104	50	54	108,0
09	<b>Summe Umlaufvermögen</b>	<b>10.305</b>	<b>10.928</b>	<b>-623</b>	<b>-5,7</b>
10	<b>Summe Rechnungsabgrenzungsposten</b>	<b>1.662</b>	<b>1.727</b>	<b>-65</b>	<b>-4</b>
11	<b>Bilanzsumme A k t i v a</b>	<b>39.231</b>	<b>43.176</b>	<b>-3.945</b>	<b>-9,1</b>

### 6.6.2 Vermögenslage - Passiva

Pos-Nr.	Bilanz-Position P a s s i v a	2021 in T€	2020 in T€	Abweichung in	
				T€	%
	A. Eigenkapital				
01	I. Gezeichnetes Kapital	2.045	2.045	0	0,0
02	II. Kapitalrücklage	27.607	27.607	0	0,0
03	III. Gewinnrücklagen	0	0	0	-
04	IV. Gewinn-/Verlustvortrag	1.715	0	1.715	-
05	V. Jahresüberschuss/-fehlbetrag	0	0	0	-
06	<b>Summe Eigenkapital</b>	<b>31.367</b>	<b>29.653</b>	<b>1.714</b>	<b>5,8</b>
07	<b>Summe Rückstellungen</b>	<b>4.629</b>	<b>5.057</b>	<b>-428</b>	<b>-8,5</b>
08	<b>Summe Verbindlichkeiten</b>	<b>2.877<sub>STVP</sub></b>	<b>8.112</b>	<b>-5.235</b>	<b>-64,5</b>
09	<b>Summe Rechnungsabgrenzungsposten</b>	<b>358</b>	<b>355</b>	<b>3</b>	<b>0,8</b>
10	<b>Bilanzsumme P a s s i v a</b>	<b>39.231</b>	<b>43.176</b>	<b>-3.945</b>	<b>-9,1</b>

### 6.6.3 Ertragslage

Pos-Nr.	GuV-Position	2021 in T€	2020 in T€	Abweichung in	
				T€	%
01	Umsatzerlöse	11.234	14.027	-2.793	-19,9
02	Sonstige betriebliche Erträge	3.292	1.896	1.396	73,6
<b>03</b>	<b>Betriebserträge</b>	<b>14.526</b>	<b>15.923</b>	<b>-1.397</b>	<b>-8,8</b>
04	Materialaufwand	3.637	11.871	-8.234	-69,4
05	Personalaufwand	11.107	5.609	5.498	98,0
06	Abschreibungen	1.923	1.833	90	4,9
07	Zinsen und ähnliche Aufwendungen	38	24	14	58,3
08	Sonstige betriebliche Aufwendungen <sup>1</sup>	2.615	2.528	87	3,4
<b>09</b>	<b>Betriebliche Aufwendungen</b>	<b>19.320</b>	<b>21.867</b>	<b>-2.547</b>	<b>-11,6</b>
<b>10</b>	<b>Betriebsergebnis</b>	<b>-4.794</b>	<b>-5.943</b>	<b>1.149</b>	<b>-19,3</b>
11	Sonstige Zinsen und ähnliche Erträge	0	0	0	-
12	Erträge aus anderen Wertpapieren	247	251	-4	-1,6
13	Steuern vom Einkommen und Ertrag	0	0	0	-
<b>14</b>	<b>Jahresergebnis (vor Ergebnisabführung)</b>	<b>-4.546</b>	<b>-5.692</b>	<b>1.146</b>	<b>-20,1</b>
15	Aufwendungen / Erträge aus Ergebnisabführung <sup>2</sup>	4.546	5.692	-1.146	-20,1
<b>16</b>	<b>Jahresergebnis (nach Ergebnisabführung)</b>	<b>0</b>	<b>0</b>	<b>0</b>	<b>-</b>

<sup>1</sup> Hier ist die Position "Sonstige Steuern" i.H.v. 151 T€ (Vj. 126 T€) enthalten.

<sup>2</sup> Aufwendungen aus Ergebnisabführung mit negativem Vorzeichen, Erträge aus Ergebnisabführung mit positivem Vorzeichen.

### 6.7 Kreditaufnahme

Pos.-Nr.	Position	2021 in T€	2020 in T€	Abweichung in	
				T€	%
01	Verbindlichkeiten geg. Kreditinstituten	1.330	99	1.231	1.243,4
02	davon kurzfristige Verbindlichkeiten <sup>1</sup>	50	49	1	2,0
03	Verbindlichkeiten geg. Stadt Bamberg	195	12	183	1.525,0

<sup>1</sup> Mit einer Restlaufzeit bis zu einem Jahr.

## 7. Stadtwerke Bamberg Bäder GmbH

### 7.1 Stammdaten

<b>Firma</b>	Stadtwerke Bamberg Bäder GmbH
<b>Sitz</b>	Bamberg
<b>Adresse</b>	Margaretendamm 28, 96052 Bamberg
<b>Handelsregister</b>	HR B 3861, Amtsgericht Bamberg
<b>Stammkapital</b>	1.500.000,- DM (umgerechnet 766.937,82 €)
<b>Geschäftsjahr</b>	Das Geschäftsjahr ist das Kalenderjahr.
<b>Rechtliche Grundlagen</b>	Die Gesellschaft wurde aufgrund des entsprechenden Stadtratsbeschlusses vom 25.11.1998 mit notariellem Vertrag vom 23.12.1998 (URNr. 1464/1998, Notar Dr. Dieter Liedel, Bamberg) errichtet. Es gilt der Gesellschaftsvertrag in seiner Fassung vom 05.05.2021.

### 7.2 Beteiligungsverhältnisse

Gesellschafter	Geschäftsanteil in € <sup>1</sup>	Anteil in %
STWB Stadtwerke Bamberg GmbH	759.269,-	99,0
Stadt Bamberg	7.669,-	1,0

<sup>1</sup> Gerundete EURO-Werte, da das Stammkapital noch nicht auf EURO umgestellt wurde.

### 7.3 Öffentlicher Zweck

Gegenstand des Unternehmens ist der Betrieb von Bädern in der Stadt Bamberg.

Die Gesellschaft erbringt damit ausschließlich Leistungen, die zum eigenen Wirkungskreis der Gemeinden im Sinne des Art. 83 Abs. 1 BV bzw. Art. 57 Abs. 1 GO gehören.

### 7.4 Organe

#### 7.4.1 Gesellschafterversammlung

Gesellschafter	vertreten durch	Stimmanteile in %
STWB Stadtwerke Bamberg GmbH	Geschäftsführer	99,0
Stadt Bamberg	Oberbürgermeister	1,0

### 7.4.2 Aufsichtsrat

Mitglieder	Funktion <sup>1</sup>	Beruf
<b>Vorsitzender</b>		
Herr Andreas Starke	Oberbürgermeister	Oberbürgermeister
<b>Stellv. Vorsitzender</b>		
Herr Christian Hader	Stadtrat	Physiotherapeut
<b>Weitere Mitglieder</b>		
Herr Dr. Hans-Günter Brünker	Stadtrat	Schauspieler
Herr Stephan Kettner	Stadtrat	Sozialpädagoge
Herr Heinz Kuntke	Stadtrat	Richter
Herr Stefan Kurz	Stadtrat	Polizeibeamter
Herr Peter Neller	Stadtrat	Richter
Frau Dr. Ursula Redler	Stadträtin	Staatsanwältin
Herr Fabian Seelmann	Arbeitnehmersvertreter	Angestellter

<sup>1</sup> Angegeben ist die Funktion, aufgrund derer das AR-Mitglied entsandt wird.

### 7.4.3 Geschäftsführung

Mitglieder	Name
<b>Geschäftsführer</b>	Herr Dr. Michael Fiedeldey
<b>Einzelprokura</b>	Herr Dipl. Ing. (FH) Peter Scheu <sup>2</sup> Frau Bianka Herrmann Herr Sven Pienitz

### 7.5 Offenlegung der Bezüge der Geschäftsführung

Mitglieder des geschäftsführenden Unternehmensorgans	Ausübung Wahlrecht § 286 Abs. 4 HGB	Gesamtbezüge 2021 in T€ <sup>1</sup>
Herr Dr. Michael Fiedeldey	Ja	300

<sup>1</sup> Gesamtbezüge im Sinne des § 285 Nr. 9 a HGB für alle Stadtwerke-Gesellschaften inkl. Hexa.Kon und enPlus eG. Die Angabe erfolgt aufgrund einer entsprechenden Erklärung im Geschäftsführervertrag.

## 7.6 Wirtschaftliche Verhältnisse

### 7.6.1 Vermögenslage - Aktiva

Pos-Nr.	Bilanz-Position A k t i v a	2021 in T€	2020 in T€	Abweichung in	
				T€	%
	<b>A. Anlagevermögen</b>				
01	I. Immaterielle Vermögensgegenstände	6	36	-30	-83,3
02	II. Sachanlagen	19.839	21.329	-1.490	-7,0
03	III. Finanzanlagen	0	0	0	-
<b>04</b>	<b>Summe Anlagevermögen</b>	<b>19.845</b>	<b>21.365</b>	<b>-1.520</b>	<b>-7,1</b>
	<b>B. Umlaufvermögen</b>				
05	I. Vorräte	120	52	68	130,8
06	II. Forderungen u. sonst. Vermögensgegenstände	4.309	4.612	-303	-6,6
07	III. Wertpapiere	0	0	0	-
08	IV. Kassenbestand u. Guthaben bei Kreditinstituten	34	20	14	70,0
<b>09</b>	<b>Summe Umlaufvermögen</b>	<b>4.463</b>	<b>4.685</b>	<b>-222</b>	<b>-4,7</b>
<b>10</b>	<b>Summe Rechnungsabgrenzungsposten</b>	<b>16</b>	<b>28</b>	<b>-12</b>	<b>-42,9</b>
<b>11</b>	<b>Bilanzsumme A k t i v a</b>	<b>24.324</b>	<b>26.078</b>	<b>-1.754</b>	<b>-6,7</b>

### 7.6.2 Vermögenslage - Passiva

Pos-Nr.	Bilanz-Position P a s s i v a	2021 in T€	2020 in T€	Abweichung in	
				T€	%
	<b>A. Eigenkapital</b>				
01	I. Gezeichnetes Kapital	767	767	0	0,0
02	II. Kapitalrücklage	941	941	0	0,0
03	III. Gewinnrücklagen	0	0	0	-
04	IV. Gewinn-/Verlustvortrag	0	0	0	-
05	V. Jahresüberschuss/-fehlbetrag	0	0	0	-
<b>06</b>	<b>Summe Eigenkapital</b>	<b>1.708</b>	<b>1.708</b>	<b>0</b>	<b>0,0</b>
<b>07</b>	<b>Summe Sonderposten</b>	<b>9.329</b>	<b>10.198</b>	<b>-869</b>	<b>-8,5</b>
<b>08</b>	<b>Summe Rückstellungen</b>	<b>1.524</b>	<b>1.379</b>	<b>145</b>	<b>10,5</b>
<b>09</b>	<b>Summe Verbindlichkeiten</b>	<b>11.762</b>	<b>12.793</b>	<b>-1.031</b>	<b>-8,1</b>
<b>10</b>	<b>Summe Rechnungsabgrenzungsposten</b>	<b>0</b>	<b>0</b>	<b>0</b>	<b>-</b>
<b>11</b>	<b>Bilanzsumme P a s s i v a</b>	<b>24.324</b>	<b>26.078</b>	<b>-1.754</b>	<b>-6,7</b>

### 7.6.3 Ertragslage

Pos-Nr.	GuV-Position	2021 in T€	2020 in T€	Abweichung in	
				T€	%
01	Umsatzerlöse	785	990	-205	-20,7
02	Sonstige betriebliche Erträge	877	1.123	-246	-21,9
<b>03</b>	<b>Betriebserträge</b>	<b>1.662</b>	<b>2.113</b>	<b>-451</b>	<b>-21,3</b>
04	Materialaufwand	1.508	1.764	-256	-14,5
05	Personalaufwand	1.854	1.845	9	0,5
06	Abschreibungen	1.547	1.546	1	0,1
07	Zinsen und ähnliche Aufwendungen	268	273	-5	-1,8
08	Sonstige betriebliche Aufwendungen <sup>1</sup>	585	568	17	3,0
<b>09</b>	<b>Betriebliche Aufwendungen</b>	<b>5.761</b>	<b>5.996</b>	<b>-235</b>	<b>-3,9</b>
<b>10</b>	<b>Betriebsergebnis</b>	<b>-4.099</b>	<b>-3.882</b>	<b>-217</b>	<b>5,6</b>
11	Sonstige Zinsen und ähnliche Erträge	0	0	0	-
12	Steuern vom Einkommen und Ertrag	0	0	0	-
<b>13</b>	<b>Jahresergebnis (vor Ergebnisabführung)</b>	<b>-4.099</b>	<b>-3.882</b>	<b>-217</b>	<b>5,6</b>
14	Erträge aus Verlustübernahme	4.099	3.882	217	5,6
<b>15</b>	<b>Jahresergebnis (nach Ergebnisabführung)</b>	<b>0</b>	<b>0</b>	<b>0</b>	<b>-</b>

<sup>1</sup> Hier ist die Position "Sonstige Steuern" i.H.v. 87 T€ (Vj. 69 T€) enthalten.

### 7.7 Kreditaufnahme

Pos.-Nr.	Position	2021 in T€	2020 in T€	Abweichung in	
				T€	%
01	Verbindlichkeiten geg. Kreditinstituten	0	0	0	-
02	davon kurzfristige Verbindlichkeiten <sup>1</sup>	0	0	0	-
03	Verbindlichkeiten geg. Stadt Bamberg	0	2	-2	-100,0

<sup>1</sup> Mit einer Restlaufzeit bis zu einem Jahr.

## 8. Stadtwerke Bamberg Stadtbus GmbH

### 8.1 Stammdaten

<b>Firma</b>	Stadtwerke Bamberg Stadtbus GmbH
<b>Sitz</b>	Bamberg
<b>Adresse</b>	Margaretendamm 28, 96052 Bamberg
<b>Handelsregister</b>	HR B 3866, Amtsgericht Bamberg
<b>Stammkapital</b>	100.000,- €
<b>Geschäftsjahr</b>	Das Geschäftsjahr ist das Kalenderjahr.
<b>Rechtliche Grundlagen</b>	Die Gesellschaft wurde aufgrund des entsprechenden Stadtratsbeschlusses vom 24.02.1999 mit notariellem Vertrag vom 23.04.1999 (URNr. 371/1999, Notar Dr. Dieter Liedel, Bamberg) errichtet. Es gilt der Gesellschaftsvertrag in seiner Fassung vom 22.05.2014. Seit dem 01.01.2021 ist der Geschäftsbetrieb eingestellt und besteht nur noch als Mantelgesellschaft fort

### 8.2 Beteiligungsverhältnisse

Gesellschafter	Geschäftsanteil in €	Anteil in %
STWB Stadtwerke Bamberg GmbH	100.000,- €	100,0

### 8.3 Öffentlicher Zweck

Gegenstand des Unternehmens ist die Durchführung des öffentlichen Personennahverkehrs sowie die Erbringung von Dienst- und Werkleistungen für den Konzern Stadtwerke Bamberg und die Stadt Bamberg.

Die Gesellschaft erbringt damit ausschließlich Leistungen, die zum eigenen Wirkungskreis der Gemeinden im Sinne des Art. 83 Abs. 1 BV bzw. Art. 57 Abs. 1 GO gehören.

### 8.4 Organe

#### 8.4.1 Gesellschafterversammlung

Gesellschafter	vertreten durch	Stimmanteile in %
STWB Stadtwerke Bamberg GmbH	Geschäftsführer	100,0

### 8.4.2 Aufsichtsrat

Mitglieder	Funktion <sup>1</sup>	Beruf
<b>Vorsitzender</b>	Oberbürgermeister	Oberbürgermeister
Herr Andreas Starke		
<b>Stellv. Vorsitzender</b>	Stadtrat	Physiotherapeut
Herr Christian Hader		
<b>Weitere Mitglieder</b>	Stadtrat	Schauspieler
Herr Dr. Hans-Günter Brünker	Stadtrat	Sozialpädagoge
Herr Stephan Kettner	Stadtrat	Pensionär
Herr Heinz Kuntke	Stadtrat	Polizeibeamter
Herr Stefan Kurz	Stadtrat	Richter
Herr Peter Neller	Stadträtin	Richterin
Frau Dr. Ursula Redler		

<sup>1</sup> Angegeben ist die Funktion, aufgrund derer das AR-Mitglied entsandt wird.

### 8.4.3 Geschäftsführung

Mitglieder	Name
<b>Geschäftsführer</b>	Herr Dr. Michael Fiedeldey
<b>Einzelprokura</b>	Herr Dipl. Ing. (FH) Peter Scheuenstuhl
	Frau Bianka Herrmann
	Herr Sven Pienitz

### 8.5 Offenlegung der Bezüge der Geschäftsführung

Mitglieder des geschäftsführenden Unternehmensorgans	Ausübung Wahlrecht § 286 Abs. 4 HGB	Gesamtbezüge 2021 in T€ <sup>1</sup>
Herr Dr. Michael Fiedeldey	Ja	300

<sup>1</sup> Gesamtbezüge im Sinne des § 285 Nr. 9 a HGB für alle Stadtwerke-Gesellschaften inkl. Hexa.Kon und enPlus eG. Die Angabe erfolgt aufgrund einer entsprechenden Erklärung im Geschäftsführervertrag.



## 8.6 Wirtschaftliche Verhältnisse

### 8.6.1 Vermögenslage - Aktiva

Pos-Nr.	Bilanz-Position A k t i v a	2021 in T€	2020 in T€	Abweichung in	
				T€	%
	<b>A. Anlagevermögen</b>				
01	I. Immaterielle Vermögensgegenstände	0	0	0	-
02	II. Sachanlagen	0	0	0	-
03	III. Finanzanlagen	0	0	0	-
<b>04</b>	<b>Summe Anlagevermögen</b>	<b>0</b>	<b>0</b>	<b>0</b>	<b>-</b>
	<b>B. Umlaufvermögen</b>				
05	I. Vorräte	0	0	0	-
06	II. Forderungen u. sonst. Vermögensgegenstände	2	2.418	-2.416	-99,9
07	III. Wertpapiere	0	0	0	-
08	IV. Kassenbestand u. Guthaben bei Kreditinstituten	340	400	-60	-15,0
<b>09</b>	<b>Summe Umlaufvermögen</b>	<b>342</b>	<b>2.818</b>	<b>-2.476</b>	<b>-87,9</b>
<b>10</b>	<b>Summe Rechnungsabgrenzungsposten</b>	<b>0</b>	<b>0</b>	<b>0</b>	<b>-</b>
<b>11</b>	<b>Bilanzsumme A k t i v a</b>	<b>342</b>	<b>2.818</b>	<b>-2.476</b>	<b>-87,9</b>

### 8.6.2 Vermögenslage - Passiva

Pos-Nr.	Bilanz-Position P a s s i v a	2021 in T€	2020 in T€	Abweichung in	
				T€	%
	<b>A. Eigenkapital</b>				
01	I. Gezeichnetes Kapital	100	100	0	0,0
02	II. Kapitalrücklage	0	0	0	-
03	III. Gewinnrücklagen	171	171	0	0,0
04	IV. Gewinn-/Verlustvortrag	57	57	0	0,0
05	V. Jahresüberschuss/-fehlbetrag	0	0	0	-
<b>06</b>	<b>Summe Eigenkapital</b>	<b>328</b>	<b>328</b>	<b>0</b>	<b>0,0</b>
<b>07</b>	<b>Summe Rückstellungen</b>	<b>13</b>	<b>17</b>	<b>-4</b>	<b>-23,5</b>
<b>08</b>	<b>Summe Verbindlichkeiten</b>	<b>1</b>	<b>2.473</b>	<b>-2.472</b>	<b>-100,0</b>
<b>09</b>	<b>Summe Rechnungsabgrenzungsposten</b>	<b>0</b>	<b>0</b>	<b>0</b>	<b>-</b>
<b>10</b>	<b>Bilanzsumme P a s s i v a</b>	<b>342</b>	<b>2.818</b>	<b>-2.476</b>	<b>-87,9</b>

### 8.6.3 Ertragslage

Pos-Nr.	GuV-Position	2021 in T€	2020 in T€	Abweichung in	
				T€	%
01	Umsatzerlöse	0	9.228	-9.228	-100,0
02	Sonstige betriebliche Erträge	6	1.958	-1.952	-99,7
<b>03</b>	<b>Betriebserträge</b>	<b>6</b>	<b>11.186</b>	<b>-11.180</b>	<b>-99,9</b>
04	Materialaufwand	0	1.131	-1.131	-100,0
05	Personalaufwand	0	7.066	-7.066	-100,0
06	Abschreibungen	0	0	0	-
07	Zinsen und ähnliche Aufwendungen	0	26	-26	-100,0
08	Sonstige betriebliche Aufwendungen	7	2.410	-2.403	-99,7
<b>09</b>	<b>Betriebliche Aufwendungen</b>	<b>7</b>	<b>10.633</b>	<b>-10.626</b>	<b>-99,9</b>
<b>10</b>	<b>Betriebsergebnis</b>	<b>-1</b>	<b>553</b>	<b>-554</b>	<b>-100,2</b>
11	Sonstige Zinsen und ähnliche Erträge <sup>1</sup>	0	0	0	-
12	Steuern vom Einkommen und Ertrag	0	0	0	-
<b>13</b>	<b>Jahresergebnis (vor Ergebnisabführung)</b>	<b>-1</b>	<b>553</b>	<b>-554</b>	<b>-100,2</b>
14	Aufwendungen / Erträge aus Ergebnisabführung <sup>2</sup>	1	-553	554	-100,2
<b>15</b>	<b>Jahresergebnis (nach Ergebnisabführung)</b>	<b>0</b>	<b>0</b>	<b>0</b>	<b>-</b>

<sup>1</sup> Hier ist die Position "Erträge aus Ausleihungen des Finanzanlagevermögens" i.H.v. 0 T€ (Vj. 0,2 T€) enthalten.

<sup>2</sup> Aufwendungen aus Ergebnisabführung mit negativem Vorzeichen, Erträge aus Ergebnisabführung mit positivem Vorzeichen.

### 8.7 Kreditaufnahme

Pos.-Nr.	Position	2021 in T€	2020 in T€	Abweichung in	
				T€	%
01	Verbindlichkeiten geg. Kreditinstituten	0	0	0	-
02	davon kurzfristige Verbindlichkeiten <sup>1</sup>	0	0	0	-
03	Verbindlichkeiten geg. Stadt Bamberg	0	0	0	-

<sup>1</sup> Mit einer Restlaufzeit bis zu einem Jahr.

## 9. Stadtnetz Bamberg, Gesellschaft für Telekommunikation mbH

### 9.1 Stammdaten

<b>Firma</b>	Stadtnetz Bamberg, Gesellschaft für Telekommunikation mbH
<b>Sitz</b>	Bamberg
<b>Adresse</b>	Margaretendamm 28, 96052 Bamberg
<b>Handelsregister</b>	HR B 3293, Amtsgericht Bamberg
<b>Stammkapital</b>	100.000,- €
<b>Geschäftsjahr</b>	Das Geschäftsjahr ist das Kalenderjahr.
<b>Rechtliche Grundlagen</b>	Die Gesellschaft wurde aufgrund des entsprechenden Stadtratsbeschlusses vom 31.07.1996 mit notariellem Vertrag vom 19.02.1997 (URNr. 155/1997, Notar Dr. Dieter Liedel, Bamberg) errichtet. Es gilt der Gesellschaftsvertrag in seiner Fassung vom 22.05.2014.

### 9.2 Beteiligungsverhältnisse

Gesellschafter	Geschäftsanteil in €	Anteil in %
STWB Stadtwerke Bamberg GmbH	100.000,-	100,0

### 9.3 Öffentlicher Zweck

Gegenstand des Unternehmens ist die Bereitstellung von Telekommunikationsnetzen und -diensten, der Betrieb solcher Netze sowie die Erbringung sonstiger Telekommunikationsleistungen innerhalb des Lizenzgebietes der Stadtnetz Bamberg Gesellschaft für Telekommunikation mbH. Weiterhin erbringt das Unternehmen EDV- und Telekommunikationsleistungen sowie sonstige Dienstleistungen zur Stärkung der örtlichen kommunalen Versorgungsbetriebe.

Die Gesellschaft erbringt damit ausschließlich Leistungen, die zum eigenen Wirkungskreis der Gemeinden im Sinne des Art. 83 Abs. 1 BV bzw. Art. 57 Abs. 1 GO gehören.

### 9.4 Organe

#### 9.4.1 Gesellschafterversammlung

Gesellschafter	vertreten durch	Stimmanteile in %
STWB Stadtwerke Bamberg GmbH	Geschäftsführer	100,0

### 9.4.2 Aufsichtsrat

Mitglieder	Funktion <sup>1</sup>	Beruf
<b>Vorsitzender</b>	Oberbürgermeister	Oberbürgermeister
Herr Andreas Starke		
<b>Stellv. Vorsitzender</b>	Stadtrat	Physiotherapeut
Herr Chrisitan Hader		
<b>Weitere Mitglieder</b>	Stadtrat	Schauspieler
Herr Dr. Hans-Günter Brünker	Stadtrat	Sozialpädagoge
Herr Stephan Kettner	Stadtrat	Pensionär
Herr Heinz Kuntke	Stadtrat	Polizeibeamter
Herr Stefan Kurz	Stadtrat	Richter
Herr Peter Neller	Stadträtin	Richterin
Frau Dr. Ursula Redler	Arbeitnehmervertreterin	Angestellte
Frau Kerstin Pallmer		

<sup>1</sup> Angegeben ist die Funktion, aufgrund derer das AR-Mitglied entsandt wird.

### 9.4.3 Geschäftsführung

Mitglieder	Name
<b>Geschäftsführer</b>	Herr Hans Jürgen Bengel
<b>Einzelprokura</b>	Herr Joachim Hofmann Herr Volker Richter

### 9.5 Offenlegung der Bezüge der Geschäftsführung

Mitglieder des geschäftsführenden Unternehmensorgans	Ausübung Wahlrecht § 286 Abs. 4 HGB	Gesamtbezüge 2021 in T€ <sup>1</sup>
Herr Hans Jürgen Bengel	Ja	123

<sup>1</sup> Gesamtbezüge im Sinne des § 285 Nr. 9 a HGB. Die Angabe erfolgt aufgrund einer entsprechenden Erklärung gemäß Gesellschaftsvertrag.

## 9.6 Wirtschaftliche Verhältnisse

### 9.6.1 Vermögenslage - Aktiva

Pos-Nr.	Bilanz-Position A k t i v a	2021 in T€	2020 in T€	Abweichung in	
				T€	%
	A. Anlagevermögen				
01	I. Immaterielle Vermögensgegenstände	229	216	13	6,0
02	II. Sachanlagen	11.519	11.178	341	3,1
03	III. Finanzanlagen	9	11	-2	-18,2
04	<b>Summe Anlagevermögen</b>	<b>11.757</b>	<b>11.405</b>	<b>352</b>	<b>3,1</b>
	B. Umlaufvermögen				
05	I. Vorräte	0	0	0	-
06	II. Forderungen u. sonst. Vermögensgegenstände	505	421	84	20,0
07	III. Wertpapiere	0	0	0	-
08	IV. Kassenbestand u. Guthaben bei Kreditinstituten	0	0	0	-
09	<b>Summe Umlaufvermögen</b>	<b>506</b>	<b>421</b>	<b>85</b>	<b>20,2</b>
10	<b>Summe Rechnungsabgrenzungsposten</b>	<b>43</b>	<b>33</b>	<b>10</b>	<b>30,3</b>
11	<b>Bilanzsumme A k t i v a</b>	<b>12.306</b>	<b>11.860</b>	<b>446</b>	<b>3,8</b>

### 9.6.2 Vermögenslage - Passiva

Pos-Nr.	Bilanz-Position P a s s i v a	2021 in T€	2020 in T€	Abweichung in	
				T€	%
	A. Eigenkapital				
01	I. Gezeichnetes Kapital	100	100	0	0,0
02	II. Kapitalrücklage	380	380	0	0,0
03	III. Gewinnrücklagen	1.860	1.860	0	0,0
04	IV. Gewinn-/Verlustvortrag	3.671	2.466	1.205	48,9
05	V. Jahresüberschuss/-fehlbetrag	1.769	1.206	563	46,7
06	<b>Summe Eigenkapital</b>	<b>7.780</b>	<b>6.012</b>	<b>1.768</b>	<b>29,4</b>
07	<b>Summe Rückstellungen</b>	<b>1.260</b>	<b>973</b>	<b>287</b>	<b>29,5</b>
08	<b>Summe Verbindlichkeiten</b>	<b>3.062</b>	<b>4.628</b>	<b>-1.566</b>	<b>-33,8</b>
09	<b>Summe Rechnungsabgrenzungsposten</b>	<b>204</b>	<b>247</b>	<b>-43</b>	<b>-17,4</b>
10	<b>Bilanzsumme P a s s i v a</b>	<b>12.306</b>	<b>11.860</b>	<b>446</b>	<b>3,8</b>

### 9.6.3 Ertragslage

Pos-Nr.	GuV-Position	2021 in T€	2020 in T€	Abweichung in	
				T€	%
01	Umsatzerlöse	9.813	8.533	1.280	15,0
02	Sonstige betriebliche Erträge	45	20	25	125,0
<b>03</b>	<b>Betriebserträge</b>	<b>9.859</b>	<b>8.554</b>	<b>1.305</b>	<b>15,3</b>
04	Materialaufwand	2.405	2.206	199	9,0
05	Personalaufwand	2.641	2.634	7	0,3
06	Abschreibungen	1.526	1.301	225	17,3
07	Zinsen und ähnliche Aufwendungen	63	68	-5	-7,4
08	Sonstige betriebliche Aufwendungen	705	548	157	28,6
<b>09</b>	<b>Betriebliche Aufwendungen</b>	<b>7.340</b>	<b>6.756</b>	<b>584</b>	<b>8,6</b>
<b>10</b>	<b>Betriebsergebnis</b>	<b>2.519</b>	<b>1.797</b>	<b>722</b>	<b>40,2</b>
11	Sonstige Zinsen und ähnliche Erträge <sup>1</sup>	0	0	0	-
12	Steuern vom Einkommen und Ertrag <sup>2</sup>	750	592	158	26,7
<b>13</b>	<b>Jahresergebnis</b>	<b>1.769</b>	<b>1.206</b>	<b>563</b>	<b>46,7</b>

<sup>1</sup> Hier ist die Position "Erträge aus anderen Wertpapieren und Ausleihungen des Finanzanlagevermögens" i. H. v. 0,3 T€ (Vj. 0,3 T€) enthalten.

<sup>2</sup> Hier ist die Position "Sonstige Steuern" i. H. v. 0,9 T€ (Vj. 0,7 T€) enthalten.

### 9.7 Kreditaufnahme

Pos.-Nr.	Position	2021 in T€	2020 in T€	Abweichung in	
				T€	%
01	Verbindlichkeiten geg. Kreditinstituten	0	0	0	-
02	davon kurzfristige Verbindlichkeiten <sup>1</sup>	0	0	0	-
03	Verbindlichkeiten geg. Stadt Bamberg	0	0	0	-

<sup>1</sup> Mit einer Restlaufzeit bis zu einem Jahr.

## 10. Stadtwerke Bamberg Wärme und Energieerzeugungs GmbH

### 10.1 Stammdaten

<b>Firma</b>	Stadtwerke Bamberg Wärme und Energieerzeugungs GmbH
<b>Sitz</b>	Bamberg
<b>Adresse</b>	Margaretendamm 28, 96052 Bamberg
<b>Handelsregister</b>	HR B 3107, Amtsgericht Bamberg
<b>Stammkapital</b>	1.030.000,- €
<b>Geschäftsjahr</b>	Das Geschäftsjahr ist das Kalenderjahr.
<b>Rechtliche Grundlagen</b>	Die Gesellschaft entstand mit notariellem Vertrag vom 28.07.2017 (URNr. B 1297, Notar Dr. Florian Dietz, Bamberg) durch die Verschmelzung der Stadtwerke Bamberg Energieerzeugungs GmbH auf die Fernwärme Bamberg GmbH (Verschmelzung durch Aufnahme) rückwirkend zum 01.01.2017. Es gilt der Gesellschaftsvertrag in seiner Fassung vom 28.07.2017.

### 10.2 Beteiligungsverhältnisse

Gesellschafter	Geschäftsanteil in €	Anteil in %
STWB Stadtwerke Bamberg GmbH	1.030.000,- €	100,0

### 10.3 Öffentlicher Zweck

Gegenstand des Unternehmens ist die Erzeugung und der Bezug von Fernwärme, die Verteilung von Fernwärme in eigenen oder angepachteten Netzen im Gebiet der Stadt Bamberg, die Förderung von Energieeinsparung und Umweltschutz im Rahmen des technisch und wirtschaftlich Möglichen und Sinnvollen, die Planung, Erstellung und das Betreiben von Energieerzeugungsanlagen zur Stärkung der örtlichen Energieversorgung.

Die Gesellschaft erbringt damit ausschließlich Leistungen, die zum eigenen Wirkungskreis der Gemeinden im Sinne des Art. 83 Abs. 1 BV bzw. Art. 57 Abs. 1 GO gehören.

### 10.4 Organe

#### 10.4.1 Gesellschafterversammlung

Gesellschafter	vertreten durch	Stimmanteile in %
STWB Stadtwerke Bamberg GmbH	Geschäftsführer	100,0

## 10.4.2 Aufsichtsrat

Mitglieder	Funktion <sup>1</sup>	Beruf
<b>Vorsitzender</b>		
Herr Andreas Starke	Oberbürgermeister	Oberbürgermeister
<b>Stellv. Vorsitzender</b>		
Herr Christian Hader	Stadtrat	Physiotherapeut
<b>Weitere Mitglieder</b>		
Herr Dr. Hans-Günter Brünker	Stadtrat	Schauspieler
Herr Stephan Kettner	Stadtrat	Sozialpädagoge
Herr Heinz Kuntke	Stadtrat	Pensionär
Herr Stefan Kurz	Stadtrat	Polizeibeamter
Herr Peter Neller	Stadtrat	Richter
Frau Dr. Ursula Redler	Stadträtin	Richterin

<sup>1</sup> Angegeben ist die Funktion, aufgrund derer das AR-Mitglied entsandt wird.

## 10.4.3 Geschäftsführung

Mitglieder	Name
<b>Geschäftsführer</b>	Herr Dipl. Kfm. Winfried Bauer
	Herr Dr.-Ing. Michael Fiedeldey
<b>Einzelprokura</b>	Herr Daniel Then
	Herr Sven Pienitz

## 10.5 Offenlegung der Bezüge der Geschäftsführung

Mitglieder des geschäftsführenden Unternehmensorgans	Ausübung Wahlrecht § 286 Abs. 4 HGB	Gesamtbezüge 2021 in T€ <sup>1</sup>
Herr Winfried Bauer	Ja	106
Herr Dr. Michael Fiedeldey <sup>2</sup>	Ja	300

<sup>1</sup> Gesamtbezüge im Sinne des § 285 Nr. 9 a HGB. Die Angabe erfolgt aufgrund einer entsprechenden Erklärung gemäß Gesellschaftsvertrag.

<sup>2</sup> Gesamtbezüge für alle Stadtwerke-Gesellschaften inkl. Hexa.Kon und enPlus eG. Die Angabe erfolgt aufgrund einer entsprechenden Erklärung im Geschäftsführervertrag.



## 10.6 Wirtschaftliche Verhältnisse

### 10.6.1 Vermögenslage – Aktiva

Pos-Nr.	Bilanz-Position A k t i v a	2021 in T€	2020 in T€	Abweichung in	
				T€	%
	A. Anlagevermögen				
01	I. Immaterielle Vermögensgegenstände	48	48	0	0,0
02	II. Sachanlagen	18.642	13.999	4.643	33,2
03	III. Finanzanlagen	1.072	1.075	-3	-0,3
04	<b>Summe Anlagevermögen</b>	<b>19.762</b>	<b>15.122</b>	<b>4.640</b>	<b>30,7</b>
	B. Umlaufvermögen				
05	I. Vorräte	184	175	9	5,1
06	II. Forderungen u. sonst. Vermögensgegenstände	1.779	1.743	36	2,1
07	III. Wertpapiere	0	0	0	-
08	IV. Kassenbestand u. Guthaben bei Kreditinstituten	14	4	10	250,0
09	<b>Summe Umlaufvermögen</b>	<b>1.977</b>	<b>1.922</b>	<b>55</b>	<b>2,9</b>
10	<b>Summe Rechnungsabgrenzungsposten</b>	<b>163</b>	<b>178</b>	<b>-15</b>	<b>-8,4</b>
11	<b>Bilanzsumme A k t i v a</b>	<b>21.901</b>	<b>17.223</b>	<b>4.678</b>	<b>27,2</b>

### 10.6.2 Vermögenslage – Passiva

Pos-Nr.	Bilanz-Position P a s s i v a	2021 in T€	2020 in T€	Abweichung in	
				T€	%
	A. Eigenkapital				
01	I. Gezeichnetes Kapital	1.030	1.030	0	0,0
02	II. Kapitalrücklagen	100	100		
03	III. Gewinnrücklagen	1.231	1.231	0	0,0
04	IV. Gewinn-/Verlustvortrag	1.925	1.925	0	0,0
05	V. Jahresüberschuss/-fehlbetrag	0	0	0	-
06	<b>Summe Eigenkapital</b>	<b>4.286</b>	<b>4.286</b>	<b>0</b>	<b>0,0</b>
07	<b>Summe Sonderposten für Investitionszuschüsse</b>	<b>0</b>	<b>0</b>	<b>0</b>	<b>-</b>
08	<b>Summe Rückstellungen</b>	<b>31</b>	<b>28</b>	<b>3</b>	<b>10,7</b>
09	<b>Summe Verbindlichkeiten</b>	<b>17.584</b>	<b>12.908</b>	<b>4.676</b>	<b>36,2</b>
10	<b>Summe Rechnungsabgrenzungsposten</b>	<b>0</b>	<b>0</b>	<b>0</b>	<b>-</b>
11	<b>Bilanzsumme P a s s i v a</b>	<b>21.901</b>	<b>17.223</b>	<b>4.678</b>	<b>27,2</b>

### 10.6.3 Ertragslage

Pos-Nr.	GuV-Position	2021 in T€	2020 in T€	Abweichung in	
				T€	%
01	Umsatzerlöse	6.536	5.844	692	11,8
02	Sonstige betriebliche Erträge	12	227	-215	-94,7
<b>03</b>	<b>Betriebserträge</b>	<b>6.548</b>	<b>6.071</b>	<b>477</b>	<b>7,9</b>
04	Materialaufwand	3.877	3.933	-56	-1,4
05	Personalaufwand	114	119	-5	-4,2
06	Abschreibungen <sup>1</sup>	1.054	1.044	10	1,0
07	Zinsen und ähnliche Aufwendungen	133	147	-14	-9,5
08	Sonstige betriebliche Aufwendungen <sup>2</sup>	618	575	43	7,5
<b>09</b>	<b>Betriebliche Aufwendungen</b>	<b>5.795</b>	<b>5.818</b>	<b>-23</b>	<b>-0,4</b>
<b>10</b>	<b>Betriebsergebnis</b>	<b>752</b>	<b>253</b>	<b>499</b>	<b>197,2</b>
11	Sonstige Zinsen und ähnliche Erträge	0	0	0	-
12	Steuern vom Einkommen und Ertrag	241	101	140	138,6
<b>13</b>	<b>Jahresergebnis (vor Ergebnisabführung)</b>	<b>511</b>	<b>153</b>	<b>358</b>	<b>234,0</b>
14	Aufwendungen aus Ergebnisabführung	511	153	358	234,0
<b>15</b>	<b>Jahresergebnis (nach Ergebnisabführung)</b>	<b>0</b>	<b>0</b>	<b>0</b>	<b>-</b>

<sup>1</sup> Hier ist die Position "Abschreibungen auf Finanzanlagen" i. H. v. 0 T€ (Vj. 0 T€) enthalten.

<sup>2</sup> Hier ist die Position "Sonstige Steuern" i. H. v. 2 T€ (Vj. 2 T€) enthalten.

### 10.7 Kreditaufnahme

Pos.-Nr.	Position	2021 in T€	2020 in T€	Abweichung in	
				T€	%
01	Verbindlichkeiten geg. Kreditinstituten	129	254	-125	-49,2
02	davon kurzfristige Verbindlichkeiten <sup>1</sup>	129	125	4	3,2
03	Verbindlichkeiten geg. Stadt Bamberg	95	0	95	-

<sup>1</sup> Mit einer Restlaufzeit bis zu einem Jahr.

## 11. Hexa.Kon GmbH

### 11.1 Stammdaten

<b>Firma</b>	Hexa.Kon GmbH
<b>Sitz</b>	Bamberg
<b>Adresse</b>	Margaretendamm 28, 96052 Bamberg
<b>Handelsregister</b>	HR B 4848, Amtsgericht Bamberg
<b>Stammkapital</b>	75.100,- €
<b>Geschäftsjahr</b>	Das Geschäftsjahr ist das Kalenderjahr.
<b>Rechtliche Grundlagen</b>	Die Gesellschaft wurde mit notariellem Vertrag vom 16.11.2001 errichtet. Es gilt der Gesellschaftsvertrag in seiner Fassung vom 16.11.2001.

### 11.2 Beteiligungsverhältnisse

Gesellschafter	Geschäftsanteil in €	Anteil in %
Stadtwerke Bamberg Energie- und Wasserversorgungs GmbH	24.900,-	33,16
Stadtwerke Hof Energie+Wasser GmbH	24.900,-	33,16
Hexa.Kon GmbH (eigene Anteile)	520,-	0,69
SWR Energie GmbH & Co. KG Rödental	7.930,-	10,56
Stadtwerke Neustadt GmbH	8.450,-	11,25
Stadtwerke Ebermannstadt Versorgungsbetriebe GmbH	8.400,-	11,18

### 11.3 Öffentlicher Zweck

Gegenstand des Unternehmens ist die umfassende versorgungswirtschaftliche Kooperation zwischen den Gesellschaftern sowie die Erbringung versorgungswirtschaftlicher Leistungen und der Handel mit und/oder die Erzeugung/Gewinnung von Energie, Wasser und Wärme mit dem Ziel der Stärkung der örtlichen Energie-, Wasser- und Wärmeversorgung.

Die Gesellschaft erbringt damit ausschließlich Leistungen, die zum eigenen Wirkungskreis der Gemeinden im Sinne des Art. 83 Abs. 1 BV bzw. Art. 57 Abs. 1 GO gehören.

## 11.4 Organe

### 11.4.1 Gesellschafterversammlung

Gesellschafter	vertreten durch	Stimmanteile in %
Stadtwerke Bamberg Energie- und Wasserversorgungs GmbH	Geschäftsführung	33,16
Stadtwerke Hof Energie+Wasser GmbH	Geschäftsführung	33,16
Hexa.Kon GmbH (eigene Anteile)	Geschäftsführung	0,69
SWR Energie GmbH & Co. KG Rödental	Geschäftsführung	10,56
Stadtwerke Neustadt GmbH	Geschäftsführung	11,25
Stadtwerke Ebermannstadt Versorgungsbetriebe GmbH	Geschäftsführung	11,18

### 11.4.2 Aufsichtsrat

Die Gesellschafter haben von ihrem Wahlrecht gem § 52 Abs. 1 GmbHG Gebrauch gemacht und keinen fakultativen Aufsichtsrat eingerichtet.

### 11.4.3 Geschäftsführung

Mitglieder	Name
<b>Geschäftsführer</b>	Herr Dr. Michael Fiedeldey
<b>Einzelprokura</b>	Herr Sven Pienitz
	Herr Jörg Richartz (bis zum 10. Mai 2021)
	Herr Dipl. Ing. Horst Ziegler

## 11.5 Offenlegung der Bezüge der Geschäftsführung

Mitglieder des geschäftsführenden Unternehmensorgans	Ausübung Wahlrecht § 286 Abs. 4 HGB	Gesamtbezüge 2021 in T€ <sup>1</sup>
Herr Dr. Michael Fiedeldey	Ja	300

<sup>1</sup> Gesamtbezüge im Sinne des § 285 Nr. 9 a HGB für alle Stadtwerke-Gesellschaften inkl. Hexa.Kon und enPlus eG. Die Angabe erfolgt aufgrund einer entsprechenden Erklärung im Geschäftsführervertrag.

## 11.6 Wirtschaftliche Verhältnisse

### 11.6.1 Vermögenslage - Aktiva

Pos-Nr.	Bilanz-Position A k t i v a	2021 in T€	2020 in T€	Abweichung in	
				T€	%
	A. Anlagevermögen				
01	I. Immaterielle Vermögensgegenstände	0	0	0	-
02	II. Sachanlagen	0	0	0	-
03	III. Finanzanlagen	0	0	0	-
04	<b>Summe Anlagevermögen</b>	<b>0</b>	<b>0</b>	<b>0</b>	<b>-</b>
	B. Umlaufvermögen				
05	I. Vorräte	0	0	0	-
06	II. Forderungen u. sonst. Vermögensgegenstände	3.839	4.510	-671	-14,9
07	III. Wertpapiere	0	0	0	-
08	IV. Kassenbestand u. Guthaben bei Kreditinstituten	2.754	1.795	959	53,4
09	<b>Summe Umlaufvermögen</b>	<b>6.593</b>	<b>6.305</b>	<b>288</b>	<b>4,6</b>
10	<b>Summe Rechnungsabgrenzungsposten</b>	<b>3</b>	<b>3</b>	<b>0</b>	<b>0,0</b>
11	<b>Bilanzsumme A k t i v a</b>	<b>6.596</b>	<b>6.308</b>	<b>288</b>	<b>4,6</b>

### 11.6.2 Vermögenslage - Passiva

Pos-Nr.	Bilanz-Position P a s s i v a	2021 in T€	2020 in T€	Abweichung in	
				T€	%
	A. Eigenkapital				
01	I. Gezeichnetes Kapital	75	75	0	0,0
02	II. Kapitalrücklage	192	192	0	0,0
03	III. Gewinnrücklagen	0	0	0	-
04	IV. Gewinn-/Verlustvortrag	1.605	1.328	277	20,9
05	V. Jahresüberschuss/-fehlbetrag	111	277	-166	-59,9
06	<b>Summe Eigenkapital</b>	<b>1.982</b>	<b>1.871</b>	<b>111</b>	<b>5,9</b>
07	<b>Summe Rückstellungen</b>	<b>204</b>	<b>189</b>	<b>15</b>	<b>7,9</b>
08	<b>Summe Verbindlichkeiten</b>	<b>4.409</b>	<b>4.248</b>	<b>161</b>	<b>3,8</b>
09	<b>Summe Rechnungsabgrenzungsposten</b>	<b>0</b>	<b>0</b>	<b>0</b>	<b>-</b>
10	<b>Bilanzsumme P a s s i v a</b>	<b>6.596</b>	<b>6.308</b>	<b>288</b>	<b>4,6</b>

### 11.6.3 Ertragslage

Pos-Nr.	GuV-Position	2021 in T€	2020 in T€	Abweichung in	
				T€	%
01	Umsatzerlöse	28.122	25.961	2.161	8,3
02	Sonstige betriebliche Erträge	70	108	-38	-35,2
<b>03</b>	<b>Betriebserträge</b>	<b>28.192</b>	<b>26.069</b>	<b>2.123</b>	<b>8,1</b>
04	Materialaufwand	27.934	25.604	2.330	9,1
05	Personalaufwand	14	14	0	0,0
06	Abschreibungen	0	0	0	-
07	Zinsen und ähnliche Aufwendungen	1	0	1	-
08	Sonstige betriebliche Aufwendungen	85	93	-8	-8,6
<b>09</b>	<b>Betriebliche Aufwendungen</b>	<b>28.035</b>	<b>25.712</b>	<b>2.323</b>	<b>9,0</b>
<b>10</b>	<b>Betriebsergebnis</b>	<b>157</b>	<b>357</b>	<b>-200</b>	<b>-56,0</b>
11	Sonstige Zinsen und ähnliche Erträge	0	0	0	-
12	Abschreibungen auf Finanzanlagen	0	0	0	-
13	Steuern vom Einkommen und Ertrag	46	81	-35	-43,2
<b>14</b>	<b>Jahresergebnis</b>	<b>111</b>	<b>277</b>	<b>-166</b>	<b>-59,9</b>

### 11.7 Kreditaufnahme

Pos-Nr.	Position	2021 in T€	2020 in T€	Abweichung in	
				T€	%
01	Verbindlichkeiten geg. Kreditinstituten	0	0	0	-
02	davon kurzfristige Verbindlichkeiten <sup>1</sup>	0	0	0	-
03	Verbindlichkeiten geg. Stadt Bamberg	0	0	0	-

<sup>1</sup> Mit einer Restlaufzeit bis zu einem Jahr.

## 12. enPlus eG

### 12.1 Stammdaten

<b>Firma</b>	enPlus eG
<b>Sitz</b>	Fürth
<b>Adresse</b>	Leyher Straße 69, 90763 Fürth
<b>Handelsregister</b>	GnR 278, Genossenschaftsregister des Amtsgerichts Fürth
<b>Stammkapital</b>	80.000,- €
<b>Geschäftsjahr</b>	Das Geschäftsjahr ist das Kalenderjahr.
<b>Rechtliche Grundlagen</b>	Die Gesellschaft wurde mit notariellem Vertrag vom 18.12.2007 errichtet. Es gilt der Gesellschaftsvertrag in seiner Fassung vom 23.06.2020.

### 12.2 Beteiligungsverhältnisse

Gesellschafter	Geschäftsanteil in €	Anteil in %
Gasversorgung Ebermannstadt GmbH	10.000,-	12,50
Stadtwerke Bamberg Energie- und Wasserversorgungs GmbH	10.000,-	12,50
SWN Stadtwerke Neustadt GmbH	10.000,-	12,50
Erlanger Stadtwerke AG	10.000,-	12,50
infra fürth gmbh	10.000,-	12,50
EFG Erdgas Forchheim GmbH	10.000,-	12,50
HEW Hof Energie + Wasser GmbH	10.000,-	12,50
Herzo Werke GmbH	10.000,-	12,50

### 12.3 Öffentlicher Zweck

Gegenstand des Unternehmens ist die gemeinsame Beschaffung von Energie, insbesondere der Ein- und Verkauf von Gas zur Versorgung der Mitglieder mit dem Ziel, die örtliche Energieversorgung zu stärken sowie die Erbringung von unterstützenden Dienstleistungen für die Mitglieder.

Die Gesellschaft erbringt damit ausschließlich Leistungen, die zum eigenen Wirkungskreis der Gemeinden im Sinne des Art. 83 Abs. 1 BV bzw. Art. 57 Abs. 1 GO gehören.

## 12.4 Organe

### 12.4.1 Generalversammlung

Gesellschafter	vertreten durch	Stimmanteile in %
Gasversorgung Ebermannstadt GmbH	Geschäftsführung	12,50
Stadtwerke Bamberg Energie- und Wasserversorgungs GmbH	Geschäftsführung	12,50
SWN Stadtwerke Neustadt GmbH	Geschäftsführung	12,50
Erlanger Stadtwerke AG	Geschäftsführung	12,50
infra fürth gmbh	Geschäftsführung	12,50
EFG Erdgas Forchheim GmbH	Geschäftsführung	12,50
HEW Hof Energie + Wasser GmbH	Geschäftsführung	12,50
Herzo Werke GmbH	Geschäftsführung	12,50

### 12.4.2 Aufsichtsrat

Die Genossenschaft hat keinen Aufsichtsrat. Die Generalversammlung nimmt die Rechte und Pflichten des Aufsichtsrates wahr; zu ihrer Vertretung wählt sie einen Bevollmächtigten.

	Name	Funktion
<b>Bevollmächtigter</b>	Herr Matthias Exner	Vorstand Erlanger Stadtwerke AG

### 12.4.3 Geschäftsführung

Mitglieder	Name	Funktion
<b>Vorstand</b>	Herr Marcus Steurer	Geschäftsführer infra fürth gmbh
	Herr Dr. Michael Fiedeldey	Geschäftsführer Stadtwerke Bamberg

## 12.5 Offenlegung der Bezüge der Geschäftsführung

Mitglieder des geschäftsführenden Unternehmensorgans	Ausübung Wahlrecht § 286 Abs. 4 HGB <sup>1</sup>	Gesamtbezüge 2021 in T€ <sup>2</sup>
Herr Marcus Steurer	-	-
Herr Dr. Michael Fiedeldey	Ja	300

<sup>1</sup> Die Angabe der Bezüge im Anhang ist nach § 336 i.V.m. § 286 Abs. 4 HGB nicht geboten.

<sup>2</sup> Gesamtbezüge im Sinne des § 285 Nr. 9 a HGB für alle Stadtwerke-Gesellschaften inkl. Hexa.Kon und enPlus eG. Die Angabe erfolgt aufgrund einer entsprechenden Erklärung im Geschäftsführervertrag.



## 12.6 Wirtschaftliche Verhältnisse

### 12.6.1 Vermögenslage - Aktiva

Pos-Nr.	Bilanz-Position A k t i v a	2021 in T€	2020 in T€	Abweichung in	
				T€	%
	A. Anlagevermögen				
01	I. Immaterielle Vermögensgegenstände	0	0	0	-
02	II. Sachanlagen	0	0	0	-
03	III. Finanzanlagen	0	0	0	-
04	<b>Summe Anlagevermögen</b>	<b>0</b>	<b>0</b>	<b>0</b>	<b>-</b>
	B. Umlaufvermögen				
05	I. Vorräte	0	0	0	-
06	II. Forderungen u. sonst. Vermögensgegenstände	8.584	9.096	-512	-5,6
07	III. Wertpapiere	0	0	0	-
08	IV. Kassenbestand u. Guthaben bei Kreditinstituten	8.558	7.189	1.369	19,0
09	<b>Summe Umlaufvermögen</b>	<b>17.142</b>	<b>16.285</b>	<b>857</b>	<b>5,3</b>
10	<b>Summe Rechnungsabgrenzungsposten</b>	<b>15</b>	<b>3</b>	<b>12</b>	<b>400,0</b>
11	<b>Bilanzsumme A k t i v a</b>	<b>17.157</b>	<b>16.288</b>	<b>869</b>	<b>5,3</b>

### 12.6.2 Vermögenslage - Passiva

Pos-Nr.	Bilanz-Position P a s s i v a	2021 in T€	2020 in T€	Abweichung in	
				T€	%
	A. Eigenkapital				
01	I. Geschäftsguthaben	80	90	-10	-11,1
02	II. Kapitalrücklage	0	0	0	-
03	III. Gewinnrücklagen	145	142	3	2,1
04	IV. Gewinn-/Verlustvortrag	0	0	0	-
05	V. Jahresüberschuss/-fehlbetrag	3	3	0	0,0
06	<b>Summe Eigenkapital</b>	<b>228</b>	<b>235</b>	<b>-7</b>	<b>-3,0</b>
07	<b>Summe Rückstellungen</b>	<b>58</b>	<b>43</b>	<b>15</b>	<b>34,9</b>
08	<b>Summe Verbindlichkeiten</b>	<b>16.859</b>	<b>16.011</b>	<b>848</b>	<b>5,3</b>
09	<b>Summe Rechnungsabgrenzungsposten</b>	<b>13</b>	<b>0</b>	<b>13</b>	<b>-</b>
10	<b>Bilanzsumme P a s s i v a</b>	<b>17.157</b>	<b>16.288</b>	<b>869</b>	<b>5,3</b>

### 12.6.3 Ertragslage

Pos.- Nr.	GuV-Position	2021 in T€	2020 in T€	Abweichung in	
				T€	%
01	Umsatzerlöse	85.232	68.531	16.701	24,4
02	Sonstige betriebliche Erträge	252	4	248	6.200,0
<b>03</b>	<b>Betriebserträge</b>	<b>85.484</b>	<b>68.535</b>	<b>16.949</b>	<b>24,7</b>
04	Materialaufwand	85.207	68.399	16.808	24,6
05	Personalaufwand	0	0	0	-
06	Abschreibungen	0	0	0	-
07	Zinsen und ähnliche Aufwendungen	1	56	-55	-98,2
08	Sonstige betriebliche Aufwendungen	270	83	187	225,3
<b>09</b>	<b>Betriebliche Aufwendungen</b>	<b>85.478</b>	<b>68.537</b>	<b>16.941</b>	<b>24,7</b>
<b>10</b>	<b>Betriebsergebnis</b>	<b>6</b>	<b>-2</b>	<b>8</b>	<b>-400,0</b>
11	Sonstige Zinsen und ähnliche Erträge	0	1	-1	-100,0
12	Abschreibungen auf Finanzanlagen	0	0	0	-
13	Steuern vom Einkommen und Ertrag	3	-4	7	-175,0
<b>14</b>	<b>Jahresergebnis</b>	<b>3</b>	<b>3</b>	<b>0</b>	<b>0,0</b>

### 12.7 Kreditaufnahme

Pos.- Nr.	Position	2021 in T€	2020 in T€	Abweichung in	
				T€	%
01	Verbindlichkeiten geg. Kreditinstituten	0	0	0	-
02	davon kurzfristige Verbindlichkeiten <sup>1</sup>	0	0	0	-
03	Verbindlichkeiten geg. Stadt Bamberg	0	0	0	-

<sup>1</sup> Mit einer Restlaufzeit bis zu einem Jahr.

## 13. VUA-SOFTWARE-HAUS GmbH

### 13.1 Stammdaten

<b>Firma</b>	VUA-SOFTWARE-HAUS GmbH
<b>Sitz</b>	Norderstedt
<b>Adresse</b>	Heidbergstr. 101 - 111, 22846 Norderstedt
<b>Handelsregister</b>	HR B 3064 NO, Amtsgericht Kiel
<b>Stammkapital</b>	83.200,- €
<b>Geschäftsjahr</b>	Das Geschäftsjahr ist das Kalenderjahr.
<b>Rechtliche Grundlagen</b>	Die Gesellschaft wurde mit notariellem Vertrag vom 27.02.1992 errichtet. Es gilt der Gesellschaftsvertrag in seiner Fassung vom 26.04.2017.

### 13.2 Beteiligungsverhältnisse

Gesellschafter	Geschäftsanteil in €	Anteil in %
STWB Stadtwerke Bamberg GmbH	5.200,-	6,25
Stadtwerke Barmstedt	5.200,-	6,25
Stadtwerke Böhmatal GmbH	5.200,-	6,25
Stadtwerke Buchholz i.d.N. GmbH	5.200,-	6,25
Stadtwerke Buxtehude GmbH	5.200,-	6,25
Stadtwerke Ebermannstadt Versorgungsbetriebe GmbH	5.200,-	6,25
Stadtwerke Glückstadt GmbH	5.200,-	6,25
HEW Hof Energie+Wasser GmbH	5.200,-	6,25
Stadtwerke Kempen GmbH	5.200,-	6,25
Versorgungsbetriebe Elbe GmbH	5.200,-	6,25
Stadtwerke Norderstedt	5.200,-	6,25
Stadtwerke Stein GmbH & Co. KG	5.200,-	6,25
Stadtwerke Quickborn GmbH	5.200,-	6,25
Stadtwerke Schwabach GmbH	5.200,-	6,25
Stadtwerke Soltau GmbH & Co. KG	5.200,-	6,25
Stadtwerke Waren GmbH	5.200,-	6,25

### 13.3 Öffentlicher Zweck

Gegenstand des Unternehmens ist die Entwicklung und Fertigung, der Ankauf und die Pflege von EDV-Software für Versorgungsunternehmen, insbesondere für Mitglieder der VU-ARGE (Arbeitsgemeinschaft der Versorgungsunternehmen), einschließlich der Erbringung der damit zusammenhängenden Dienstleistungen (Geschäftsbesorgung, Beratung, Organisation) im EDV-Bereich sowie der Vertrieb dieser Software und dazu erforderlicher Hardware an Mitglieder der VU-ARGE und andere.

Da sich die Muttergesellschaft, die STWB Stadtwerke Bamberg GmbH, gem. § 2 GV zur Erfüllung ihrer Aufgaben an anderen Unternehmen beteiligen darf, erbringt die VUA-Software-Haus GmbH damit im Hinblick auf das Mutterunternehmen ausschließlich Leistungen, die indirekt zum eigenen Wirkungskreis der Gemeinden im Sinne des Art. 83 Abs. 1 BV bzw. Art. 57 Abs. 1 GO gehören.

### 13.4 Organe

#### 13.4.1 Gesellschafterversammlung

Gesellschafter	vertreten durch	Stimmanteile in %
STWB Stadtwerke Bamberg GmbH	Geschäftsführung	6,25
Stadtwerke Barmstedt	Werksleitung	6,25
Stadtwerke Böhmatal GmbH	Geschäftsführung	6,25
Stadtwerke Buchholz i.d.N. GmbH	Geschäftsführung	6,25
Stadtwerke Buxtehude GmbH	Geschäftsführung	6,25
Stadtwerke Ebermannstadt Versorgungsbetriebe GmbH	Geschäftsführung	6,25
Stadtwerke Glückstadt GmbH	Geschäftsführung	6,25
HEW Hof Energie+Wasser GmbH	Geschäftsführung	6,25
Stadtwerke Kempen GmbH	Geschäftsführung	6,25
Versorgungsbetriebe Elbe GmbH	Geschäftsführung	6,25
Stadtwerke Norderstedt	Werksleitung	6,25
Stadtwerke Stein GmbH & Co. KG	Geschäftsführung	6,25
Stadtwerke Quickborn GmbH	Geschäftsführung	6,25
Stadtwerke Schwabach GmbH	Geschäftsführung	6,25
Stadtwerke Soltau GmbH & Co. KG	Geschäftsführung	6,25
Stadtwerke Waren GmbH	Geschäftsführung	6,25

### 13.4.2 Aufsichtsrat

Mitglieder	Funktion <sup>1</sup>	Beruf
<b>Vorsitzender</b>		
Herr Stefan Babis	Vertreter Stadtwerke Buxtehude	Geschäftsführer
<b>Stellv. Vorsitzender</b>		
Herr Volker Stegen	Vertreter Stadtwerke Soltau	Prokurist
<b>Weitere Mitglieder</b>		
Herr Gerald Clemens	Vertreter BIGGE ENERGIE GmbH & Co. KG	Leiter Fachbereich Kfm. Dienste
Herr René Lukas	Vertreter Stadtwerke Stein GmbH & Co. KG	Geschäftsführer
Herr Torsten Noack	Vertreter ZV Wassevers. und Abwasserbeh. Rügen	Abteilungsleiter IT
Frau Mandy Schimmel	Vertreterin Stadtwerke Waren	Prokuristin
Herr Horst Söffker	Vertreter Stadtwerke Rinteln	Prokurist

<sup>1</sup> Angegeben ist die Funktion, aufgrund derer das AR-Mitglied entsandt wird.

### 13.4.3 Geschäftsführung

Mitglieder	Name
<b>Geschäftsführer</b>	Herr Volker Reiners

### 13.5 Offenlegung der Bezüge der Geschäftsführung

Mitglieder des geschäftsführenden Unternehmensorgans	Ausübung Wahlrecht § 286 Abs. 4 HGB <sup>1</sup>	Gesamtbezüge 2021 in T€
Herr Volker Reiners	Ja	-

<sup>1</sup> Die Angabe der Bezüge im Anhang ist nach § 336 i.V.m. § 286 Abs. 4 HGB nicht geboten.

## 13.6 Wirtschaftliche Verhältnisse

### 13.6.1 Vermögenslage - Aktiva

Pos-Nr.	Bilanz-Position A k t i v a	2021 in T€	2020 in T€	Abweichung in	
				T€	%
	A. Anlagevermögen				
01	I. Immaterielle Vermögensgegenstände	0	0	0	-
02	II. Sachanlagen	0	0	0	-
03	III. Finanzanlagen	0	0	0	-
04	<b>Summe Anlagevermögen</b>	<b>0</b>	<b>0</b>	<b>0</b>	<b>-</b>
	B. Umlaufvermögen				
05	I. Vorräte	101	35	66	188,6
06	II. Forderungen u. sonst. Vermögensgegenstände	167	259	-92	-35,5
07	III. Wertpapiere	0	0	0	-
08	IV. Kassenbestand u. Guthaben bei Kreditinstituten	1.336	1.617	-281	-17,4
09	<b>Summe Umlaufvermögen</b>	<b>1.604</b>	<b>1.911</b>	<b>-307</b>	<b>-16,1</b>
10	<b>Summe Rechnungsabgrenzungsposten</b>	<b>45</b>	<b>0</b>	<b>45</b>	<b>-</b>
11	<b>Bilanzsumme A k t i v a</b>	<b>1.649</b>	<b>1.911</b>	<b>-262</b>	<b>-13,7</b>

### 13.6.2 Vermögenslage - Passiva

Pos-Nr.	Bilanz-Position P a s s i v a	2021 in T€	2020 in T€	Abweichung in	
				T€	%
	A. Eigenkapital				
01	I. Gezeichnetes Kapital	83	83	0	0,0
02	II. Kapitalrücklage	0	0	0	-
03	III. Gewinnrücklagen	18	18	0	0,0
04	IV. Gewinn-/Verlustvortrag	0	0	0	-
05	V. Jahresüberschuss/-fehlbetrag	7	7	0	0,0
06	<b>Summe Eigenkapital</b>	<b>108</b>	<b>108</b>	<b>0</b>	<b>0,0</b>
07	<b>Summe Rückstellungen</b>	<b>687</b>	<b>628</b>	<b>59</b>	<b>9,4</b>
08	<b>Summe Verbindlichkeiten</b>	<b>853</b>	<b>1.174</b>	<b>-321</b>	<b>-27,3</b>
09	<b>Summe Rechnungsabgrenzungsposten</b>	<b>0</b>	<b>0</b>	<b>0</b>	<b>-</b>
10	<b>Bilanzsumme P a s s i v a</b>	<b>1.649</b>	<b>1.911</b>	<b>-262</b>	<b>-13,7</b>

### 13.6.3 Ertragslage

Pos-Nr.	GuV-Position	2021 in T€	2020 in T€	Abweichung	
				T€	in %
01	Umsatzerlöse	6.935	6.706	229	3,4
02	Sonstige betriebliche Erträge	1	15	-14	-93,3
<b>03</b>	<b>Betriebserträge</b>	<b>6.936</b>	<b>6.722</b>	<b>214</b>	<b>3,2</b>
04	Materialaufwand	6.698	6.487	211	3,3
05	Personalaufwand	7	7	0	0,0
06	Abschreibungen	0	0	0	-
07	Zinsen und ähnliche Aufwendungen	0	0	0	-
08	Sonstige betriebliche Aufwendungen	216	213	3	1,4
<b>09</b>	<b>Betriebliche Aufwendungen</b>	<b>6.921</b>	<b>6.708</b>	<b>213</b>	<b>3,2</b>
<b>10</b>	<b>Betriebsergebnis</b>	<b>15</b>	<b>14</b>	<b>1</b>	<b>7,1</b>
11	Sonstige Zinsen und ähnliche Erträge	0	0	0	-
12	Steuern vom Einkommen und Ertrag	8	7	1	14,3
<b>13</b>	<b>Jahresergebnis</b>	<b>7</b>	<b>7</b>	<b>0</b>	<b>0,0</b>

### 13.7 Kreditaufnahme

Pos.-Nr.	Position	2021 in T€	2020 in T€	Abweichung	
				T€	in %
01	Verbindlichkeiten geg. Kreditinstituten	0	0	0	-
02	davon kurzfristige Verbindlichkeiten <sup>1</sup>	0	0	0	-
03	Verbindlichkeiten geg. Stadt Bamberg	0	0	0	-

<sup>1</sup> Mit einer Restlaufzeit bis zu einem Jahr.





## 14. Frankenmetering GmbH & Co. KG

### 14.1 Stammdaten

<b>Firma</b>	Frankenmetering GmbH & Co. KG
<b>Sitz</b>	Forchheim
<b>Adresse</b>	Haidfeldstraße 8, 91301 Forchheim
<b>Handelsregister</b>	HRA 12403, Amtsgericht Bamberg
<b>Stammkapital</b>	60.000,- €
<b>Geschäftsjahr</b>	Das Geschäftsjahr ist das Kalenderjahr.
<b>Rechtliche Grundlagen</b>	Die Gesellschaft wurde mit notariellem Vertrag vom 02.08.2018 errichtet. Es gilt der Gesellschaftsvertrag in seiner Fassung vom 02.08.2018.

### 14.2 Beteiligungsverhältnisse

Gesellschafter	Geschäftsanteil in €	Anteil in %
Stadtwerke Bamberg Energie- und Wasserversorgungs GmbH	9.000,-	15,0
Stadtwerke Bayreuth Energie- und Wasserversorgungs GmbH	9.000,-	15,0
SÜC Energie und H2O GmbH	9.000,-	15,0
ESTW Erlanger Stadtwerke AG	9.000,-	15,0
infra fürth gmbh	9.000,-	15,0
Stadtwerke Forchheim GmbH	6.600,-	11,0
Stadtwerke Baiersdorf KU	2.400,-	4,0
SWN Stadtwerke Neustadt GmbH	3.000,-	5,0
SWR Energie GmbH & Co. KG Rödental	3.000,-	5,0

### 14.3 Öffentlicher Zweck

Gegenstand des Unternehmens ist die Erbringung von Dienstleistungen im Bereich des stadtwerke- und gemeindewerke-eigenen Zähler und Messwesens in den kommunalen Versorgungsgebieten zur Stärkung der Position der örtlichen Energie-, Wasser- und Wärmeversorgung und zur Realisierung von öffentlicher Zusammenarbeit und damit angestrebter Synergieeffekte bei den kommunalen Gesellschaftern.

Die Gesellschaft erbringt damit ausschließlich Leistungen, die zum eigenen Wirkungskreis der Gemeinden im Sinne des Art. 83 Abs. 1 BV bzw. Art. 57 Abs. 1 GO gehören.

## 14.4 Organe

### 14.4.1 Gesellschafterversammlung

Gesellschafter	vertreten durch	Stimmanteile in %
Stadtwerke Bamberg Energie- und Wasserversorgungs GmbH	Geschäftsführung	15,0
Stadtwerke Bayreuth Energie- und Wasserversorgungs GmbH	Geschäftsführung	15,0
SÜC Energie und H2O GmbH	Geschäftsführung	15,0
ESTW Erlanger Stadtwerke AG	Vorstand	15,0
infra fürth gmbh	Geschäftsführung	15,0
Stadtwerke Forchheim GmbH	Geschäftsführung	11,0
Stadtwerke Baiersdorf KU	Vorstand	4,0
SWN Stadtwerke Neustadt GmbH	Prokurist	5,0
SWR Energie GmbH & Co. KG Rödental	Geschäftsführung	5,0

### 14.4.2 Aufsichtsrat

Die Gesellschafter haben von ihrem Wahlrecht gem § 52 Abs. 1 GmbHG Gebrauch gemacht und keinen fakultativen Aufsichtsrat eingerichtet.

### 14.4.3 Geschäftsführung

Mitglieder	Name
Geschäftsführer	Herr Dietmar Benkert
	Herr Mathias Reznik

## 14.5 Offenlegung der Bezüge der Geschäftsführung

Mitglieder des geschäftsführenden Unternehmensorgans	Ausübung Wahlrecht § 286 Abs. 4 HGB <sup>1</sup>	Gesamtbezüge 2021 in T€
Herr Dietmar Benkert	-	-
Herr Mathias Reznik	-	-

<sup>1</sup> Die Angabe der Bezüge im Anhang ist nach § 336 i.V.m. § 286 Abs. 4 HGB nicht geboten.

## 14.6 Wirtschaftliche Verhältnisse

### 14.6.1 Vermögenslage – Aktiva

Pos-Nr.	Bilanz-Position A k t i v a	2021 in T€	2020 in T€	Abweichung in	
				T€	%
	A. Anlagevermögen				
01	I. Immaterielle Vermögensgegenstände	3	0	3	-
02	II. Sachanlagen	0	0	0	-
03	III. Finanzanlagen	0	0	0	-
04	<b>Summe Anlagevermögen</b>	<b>3</b>	<b>0</b>	<b>3</b>	<b>-</b>
	B. Umlaufvermögen				
05	I. Vorräte	0	0	0	-
06	II. Forderungen u. sonst. Vermögensgegenstände	26	10	16	160,0
07	III. Wertpapiere	0	0	0	-
08	IV. Kassenbestand u. Guthaben bei Kreditinstituten	188	130	58	44,6
09	<b>Summe Umlaufvermögen</b>	<b>214</b>	<b>140</b>	<b>74</b>	<b>52,9</b>
10	<b>Summe Rechnungsabgrenzungsposten</b>	<b>0</b>	<b>0</b>	<b>0</b>	<b>-</b>
11	<b>Bilanzsumme A k t i v a</b>	<b>217</b>	<b>140</b>	<b>77</b>	<b>55,0</b>

### 14.6.2 Vermögenslage – Passiva

Pos-Nr.	Bilanz-Position P a s s i v a	2021 in T€	2020 in T€	Abweichung in	
				T€	%
	A. Eigenkapital				
01	I. Gezeichnetes Kapital	60	60	0	0,0
02	II. Kapitalrücklage	0	0	0	-
03	III. Gewinnrücklagen	0	0	0	-
04	IV. Gewinn-/Verlustvortrag	0	0	0	-
05	V. Jahresüberschuss/-fehlbetrag	0	0	0	-
06	<b>Summe Eigenkapital</b>	<b>60</b>	<b>60</b>	<b>0</b>	<b>0,0</b>
07	<b>Summe Rückstellungen</b>	<b>6</b>	<b>56</b>	<b>-50</b>	<b>-89,3</b>
08	<b>Summe Verbindlichkeiten</b>	<b>151</b>	<b>24</b>	<b>127</b>	<b>529,2</b>
09	<b>Summe Rechnungsabgrenzungsposten</b>	<b>0</b>	<b>0</b>	<b>0</b>	<b>-</b>
10	<b>Bilanzsumme P a s s i v a</b>	<b>217</b>	<b>140</b>	<b>77</b>	<b>55,0</b>

### 14.6.3 Ertragslage

Pos-Nr.	GuV-Position	2021 in T€	2020 in T€	Abweichung in	
				T€	%
01	Umsatzerlöse	215	351	-136	-38,7
02	Sonstige betriebliche Erträge	0	0	0	-
<b>03</b>	<b>Betriebserträge</b>	<b>215</b>	<b>351</b>	<b>-136</b>	<b>-38,7</b>
04	Materialaufwand	105	214	-109	-50,9
05	Personalaufwand	0	0	0	-
06	Abschreibungen	3	0	3	-
07	Zinsen und ähnliche Aufwendungen	0	0	0	-
08	Sonstige betriebliche Aufwendungen	108	137	-29	-21,2
<b>09</b>	<b>Betriebliche Aufwendungen</b>	<b>215</b>	<b>351</b>	<b>-136</b>	<b>-38,7</b>
<b>10</b>	<b>Betriebsergebnis</b>	<b>0</b>	<b>0</b>	<b>0</b>	<b>-</b>
11	Sonstige Zinsen und ähnliche Erträge	0	0	0	-
12	Abschreibungen auf Finanzanlagen	0	0	0	-
13	Steuern vom Einkommen und Ertrag	0	0	0	-
<b>14</b>	<b>Jahresergebnis</b>	<b>0</b>	<b>0</b>	<b>0</b>	<b>-</b>

### 14.7 Kreditaufnahme

Pos-Nr.	Position	2021 in T€	2020 in T€	Abweichung in	
				T€	%
01	Verbindlichkeiten geg. Kreditinstituten	0	0	0	-
02	davon kurzfristige Verbindlichkeiten <sup>1</sup>	0	0	0	-
03	Verbindlichkeiten geg. Stadt Bamberg	0	0	0	-

<sup>1</sup> Mit einer Restlaufzeit bis zu einem Jahr.

## 15. Frankenmetering Verwaltungs-GmbH

### 15.1 Stammdaten

<b>Firma</b>	Frankenmetering Verwaltungs-GmbH
<b>Sitz</b>	Forchheim
<b>Adresse</b>	Haidfeldstraße 8, 91301 Forchheim
<b>Handelsregister</b>	HRB 9326, Amtsgericht Bamberg
<b>Stammkapital</b>	40.000,- €
<b>Geschäftsjahr</b>	Das Geschäftsjahr ist das Kalenderjahr.
<b>Rechtliche Grundlagen</b>	Die Gesellschaft wurde mit notariellem Vertrag vom 02.08.2018 errichtet. Es gilt der Gesellschaftsvertrag in seiner Fassung vom 02.08.2018.

### 15.2 Beteiligungsverhältnisse

Gesellschafter	Geschäftsanteil in €	Anteil in %
Stadtwerke Bamberg Energie- und Wasserversorgungs GmbH	6.000,-	15,0
Stadtwerke Bayreuth Energie und Wasser GmbH	6.000,-	15,0
SÜC Energie und H2O GmbH	6.000,-	15,0
ESTW Erlanger Stadtwerke AG	6.000,-	15,0
infra fürth gmbh	6.000,-	15,0
Stadtwerke Forchheim GmbH	4.400,-	11,0
Stadtwerke Baiersdorf KU	1.600,-	4,0
SWN Stadtwerke Neustadt GmbH	2.000,-	5,0
SWR Energie GmbH & Co. KG Rödental	2.000,-	5,0

### 15.3 Öffentlicher Zweck

Gegenstand des Unternehmens sind die Vertretung und Geschäftsführung der Frankenmetering GmbH & Co. KG (Hauptgesellschaft). Diese erbringt Dienstleistungen im Bereich des stadtwerke- und gemeindewerke-eigenen Zähler und Messwesens in den kommunalen Versorgungsgebieten zur Stärkung der Position der örtlichen Energie-, Wasser- und Wärmeversorgung und zur Realisierung von öffentlicher Zusammenarbeit und damit angestrebter Synergieeffekte bei den kommunalen Gesellschaftern der Hauptgesellschaft.

Die Gesellschaft erbringt damit ausschließlich Leistungen, die zum eigenen Wirkungskreis der Gemeinden im Sinne des Art. 83 Abs. 1 BV bzw. Art. 57 Abs. 1 GO gehören.

## 15.4 Organe

### 15.4.1 Gesellschafterversammlung

Gesellschafter	vertreten durch	Stimmanteile in %
Stadtwerke Bamberg Energie- und Wasserversorgungs GmbH	Geschäftsführung	15,0
Stadtwerke Bayreuth Energie und Wasser GmbH	Geschäftsführung	15,0
SÜC Energie und H2O GmbH	Geschäftsführung	15,0
ESTW Erlanger Stadtwerke AG	Vorstand	15,0
infra fürth gmbh	Geschäftsführung	15,0
Stadtwerke Forchheim GmbH	Geschäftsführung	11,0
Stadtwerke Baiersdorf KU	Vorstand	4,0
SWN Stadtwerke Neustadt GmbH	Prokurist	5,0
SWR Energie GmbH & Co. KG Rödental	Geschäftsführung	5,0

### 15.4.2 Aufsichtsrat

Die Gesellschafter haben von ihrem Wahlrecht gem § 52 Abs. 1 GmbHG Gebrauch gemacht und keinen fakultativen Aufsichtsrat eingerichtet.

### 15.4.3 Geschäftsführung

Mitglieder	Name
<b>Geschäftsführer</b>	Herr Dietmar Benkert
	Herr Mathias Reznik

## 15.5 Offenlegung der Bezüge der Geschäftsführung

Mitglieder des geschäftsführenden Unternehmensorgans	Ausübung Wahlrecht § 286 Abs. 4 HGB <sup>1</sup>	Gesamtbezüge 2021 in T€
Herr Dietmar Benkert	-	-
Herr Mathias Reznik	-	-

<sup>1</sup> Die Angabe der Bezüge im Anhang ist nach § 336 i.V.m. § 286 Abs. 4 HGB nicht geboten.

## 15.6 Wirtschaftliche Verhältnisse

### 15.6.1 Vermögenslage – Aktiva

Pos-Nr.	Bilanz-Position A k t i v a	2021 in T€	2020 in T€	Abweichung in	
				T€	%
	A. Anlagevermögen				
01	I. Immaterielle Vermögensgegenstände	0	0	0	-
02	II. Sachanlagen	0	0	0	-
03	III. Finanzanlagen	0	0	0	-
04	<b>Summe Anlagevermögen</b>	<b>0</b>	<b>0</b>	<b>0</b>	<b>-</b>
	B. Umlaufvermögen				
05	I. Vorräte	0	0	0	-
06	II. Forderungen u. sonst. Vermögensgegenstände	17	1	16	1.600,0
07	III. Wertpapiere	0	0	0	-
08	IV. Kassenbestand u. Guthaben bei Kreditinstituten	45	47	-2	-4,3
09	<b>Summe Umlaufvermögen</b>	<b>62</b>	<b>49</b>	<b>13</b>	<b>26,5</b>
10	<b>Summe Rechnungsabgrenzungsposten</b>	<b>0</b>	<b>0</b>	<b>0</b>	<b>-</b>
11	<b>Bilanzsumme A k t i v a</b>	<b>62</b>	<b>49</b>	<b>13</b>	<b>26,5</b>

### 15.6.2 Vermögenslage – Passiva

Pos-Nr.	Bilanz-Position P a s s i v a	2021 in T€	2020 in T€	Abweichung in	
				T€	%
	A. Eigenkapital				
01	I. Gezeichnetes Kapital	40	40	0	0,0
02	II. Kapitalrücklage	0	0	0	-
03	III. Gewinnrücklagen	5	3	2	66,7
04	IV. Gewinn-/Verlustvortrag	0	0	0	-
05	V. Jahresüberschuss/-fehlbetrag	2	2	0	0,0
06	<b>Summe Eigenkapital</b>	<b>46</b>	<b>45</b>	<b>1</b>	<b>2,2</b>
07	<b>Summe Rückstellungen</b>	<b>3</b>	<b>4</b>	<b>-1</b>	<b>-25,0</b>
08	<b>Summe Verbindlichkeiten</b>	<b>12</b>	<b>1</b>	<b>11</b>	<b>1.100,0</b>
09	<b>Summe Rechnungsabgrenzungsposten</b>	<b>0</b>	<b>0</b>	<b>0</b>	<b>-</b>
10	<b>Bilanzsumme P a s s i v a</b>	<b>62</b>	<b>49</b>	<b>13</b>	<b>26,5</b>

### 15.6.3 Ertragslage

Pos-Nr.	GuV-Position	2021 in T€	2020 in T€	Abweichung in	
				T€	%
01	Umsatzerlöse	0	0	0	-
02	Sonstige betriebliche Erträge	29	31	-2	-6,5
<b>03</b>	<b>Betriebserträge</b>	<b>29</b>	<b>31</b>	<b>-2</b>	<b>-6,5</b>
04	Materialaufwand	0	0	0	-
05	Personalaufwand	0	0	0	-
06	Abschreibungen	0	0	0	-
07	Zinsen und ähnliche Aufwendungen	0	0	0	-
08	Sonstige betriebliche Aufwendungen	27	28	-1	-3,6
<b>09</b>	<b>Betriebliche Aufwendungen</b>	<b>27</b>	<b>28</b>	<b>-1</b>	<b>-3,6</b>
<b>10</b>	<b>Betriebsergebnis</b>	<b>2</b>	<b>2</b>	<b>0</b>	<b>0,0</b>
11	Sonstige Zinsen und ähnliche Erträge	0	0	0	-
12	Abschreibungen auf Finanzanlagen	0	0	0	-
13	Steuern vom Einkommen und Ertrag	1	1	0	0,0
<b>14</b>	<b>Jahresergebnis</b>	<b>2</b>	<b>2</b>	<b>0</b>	<b>0,0</b>

### 15.7 Kreditaufnahme

Pos.-Nr.	Position	2021 in T€	2020 in T€	Abweichung in	
				T€	%
01	Verbindlichkeiten geg. Kreditinstituten	0	0	0	-
02	davon kurzfristige Verbindlichkeiten <sup>1</sup>	0	0	0	-
03	Verbindlichkeiten geg. Stadt Bamberg	0	0	0	-

<sup>1</sup> Mit einer Restlaufzeit bis zu einem Jahr.



## 16. WKA Sassendorf GmbH

### 16.1 Stammdaten

<b>Firma</b>	WKA Sassendorf GmbH
<b>Sitz</b>	Bamberg
<b>Adresse</b>	Margaretendamm 28, 96052 Bamberg
<b>Handelsregister</b>	HRB 2834, Amtsgericht Bamberg
<b>Stammkapital</b>	25.564,59 €
<b>Geschäftsjahr</b>	Das Geschäftsjahr ist das Kalenderjahr.
<b>Rechtliche Grundlagen</b>	Die Gesellschaft wurde mit notariellem Vertrag vom 02.08.2018 errichtet. Es gilt der Gesellschaftsvertrag in seiner Fassung vom 28. November 1994 einschließlich Änderungen vom 29. Mai 1998. Am 22. Januar 2021 wurde der Gesellschaftsvertrag neu gefasst.

### 16.2 Beteiligungsverhältnisse

Gesellschafter	Geschäftsanteil in €	Anteil in %
Stadtwerke Bamberg Wärme und Energieerzeugung	25.564,59	100,0

### 16.3 Öffentlicher Zweck

Gegenstand des Unternehmens sind die Vertretung und Geschäftsführung der Frankenmetering GmbH & Co. KG (Hauptgesellschaft). Diese erbringt Dienstleistungen im Bereich des stadtwerke- und gemeindewerkeeigenen Zähler und Messwesens in den kommunalen Versorgungsgebieten zur Stärkung der Position der örtlichen Energie-, Wasser- und Wärmeversorgung und zur Realisierung von öffentlicher Zusammenarbeit und damit angestrebter Synergieeffekte bei den kommunalen Gesellschaftern der Hauptgesellschaft.

Die Gesellschaft erbringt damit ausschließlich Leistungen, die zum eigenen Wirkungskreis der Gemeinden im Sinne des Art. 83 Abs. 1 BV bzw. Art. 57 Abs. 1 GO gehören.

### 16.4 Organe

#### 16.4.1 Gesellschafterversammlung

Gesellschafter	vertreten durch	Stimmanteile in %
Stadtwerke Bamberg Energie- und Wasserversorgungs GmbH	Geschäftsführung	100,0

#### 16.4.2 Aufsichtsrat

Die Gesellschafter haben von ihrem Wahlrecht gem § 52 Abs. 1 GmbHG Gebrauch gemacht und keinen fakultativen Aufsichtsrat eingerichtet.

### 16.4.3 Geschäftsführung

Mitglieder	Name
<b>Geschäftsführer</b>	Herr Dr. Michael Fiedeldey Herr Winfried Bauer (bis zum 30.04.2022)
<b>Einzelprokura</b>	Herr Daniel Then Herr Sven Pienitz

### 16.5 Offenlegung der Bezüge der Geschäftsführung

Mitglieder des geschäftsführenden Unternehmensorgans	Ausübung Wahlrecht § 286 Abs. 4 HGB <sup>1</sup>	Gesamtbezüge 2021 in T€
Herr Dr. Michael Fiedeldey	-	300

<sup>1</sup> Die Angabe der Bezüge im Anhang ist nach § 336 i.V.m. § 286 Abs. 4 HGB nicht geboten.

## 16.6 Wirtschaftliche Verhältnisse

### 16.6.1 Vermögenslage – Aktiva

Pos-Nr.	Bilanz-Position A k t i v a	2021 in T€	2020 in T€	Abweichung in	
				T€	%
	<b>A. Anlagevermögen</b>				
01	I. Immaterielle Vermögensgegenstände	0	0	0	-
02	II. Sachanlagen	83	21	62	295,2
03	III. Finanzanlagen	0	0	0	-
<b>04</b>	<b>Summe Anlagevermögen</b>	<b>83</b>	<b>21</b>	<b>62</b>	<b>295,2</b>
	<b>B. Umlaufvermögen</b>				
05	I. Vorräte	0	0	0	-
06	II. Forderungen u. sonst. Vermögensgegenstände	27	17	10	58,8
07	III. Wertpapiere	0	0	0	-
08	IV. Kassenbestand u. Guthaben bei Kreditinstituten	17	78	-61	-78,2
<b>09</b>	<b>Summe Umlaufvermögen</b>	<b>43</b>	<b>96</b>	<b>-53</b>	<b>-55,2</b>
<b>10</b>	<b>Summe Rechnungsabgrenzungsposten</b>	<b>0</b>	<b>0</b>	<b>0</b>	<b>-</b>
<b>11</b>	<b>Nicht durch Eigenkapital gedeckter Fehlbetrag</b>	<b>8</b>	<b>1</b>	<b>7</b>	<b>700,0</b>
<b>12</b>	<b>Bilanzsumme A k t i v a</b>	<b>135</b>	<b>118</b>	<b>17</b>	<b>14,4</b>

### 16.6.2 Vermögenslage – Passiva

Pos-Nr.	Bilanz-Position P a s s i v a	2021 in T€	2020 in T€	Abweichung in	
				T€	%
	<b>A. Eigenkapital</b>				
01	I. Gezeichnetes Kapital	26	26	0	0,0
02	II. Kapitalrücklage	0	0	0	-
03	III. Gewinnrücklagen	0	0	0	-
04	IV. Gewinn-/Verlustvortrag	-27	6	-33	-550,0
05	V. Jahresüberschuss/-fehlbetrag	-7	-33	26	-78,8
06	VI. nicht durch Eigenkapital gedeckter Fehlbetrag	8	1	7	700,0
<b>07</b>	<b>Summe Eigenkapital</b>	<b>0</b>	<b>0</b>	<b>0</b>	<b>-</b>
<b>08</b>	<b>Summe Rückstellungen</b>	<b>79</b>	<b>60</b>	<b>19</b>	<b>31,7</b>
<b>09</b>	<b>Summe Verbindlichkeiten</b>	<b>56</b>	<b>57</b>	<b>-1</b>	<b>-1,8</b>
<b>10</b>	<b>Summe Rechnungsabgrenzungsposten</b>	<b>0</b>	<b>0</b>	<b>0</b>	<b>-</b>
<b>11</b>	<b>Bilanzsumme P a s s i v a</b>	<b>134</b>	<b>117</b>	<b>17</b>	<b>14,5</b>

### 16.6.3 Ertragslage

Pos-Nr.	GuV-Position	2021 in T€	2020 in T€	Abweichung	
				T€	in %
01	Umsatzerlöse	37	7	30	428,6
02	Sonstige betriebliche Erträge	0	0	0	-
<b>03</b>	<b>Betriebserträge</b>	<b>37</b>	<b>7</b>	<b>30</b>	<b>428,6</b>
04	Materialaufwand	3	17	-14	-82,4
05	Personalaufwand	0	0	0	-
06	Abschreibungen	9	0	9	-
07	Zinsen und ähnliche Aufwendungen	1	0	1	-
08	Sonstige betriebliche Aufwendungen	31	22	9	40,9
<b>09</b>	<b>Betriebliche Aufwendungen</b>	<b>44</b>	<b>39</b>	<b>5</b>	<b>12,8</b>
<b>10</b>	<b>Betriebsergebnis</b>	<b>-7</b>	<b>-33</b>	<b>26</b>	<b>-78,8</b>
11	Sonstige Zinsen und ähnliche Erträge	0	0	0	-
12	Abschreibungen auf Finanzanlagen	0	0	0	-
13	Steuern vom Einkommen und Ertrag	0	-0	0	-
<b>14</b>	<b>Jahresergebnis</b>	<b>-7</b>	<b>-33</b>	<b>26</b>	<b>-78,8</b>

### 16.7 Kreditaufnahme

Pos.-Nr.	Position	2021 in T€	2020 in T€	Abweichung	
				T€	in %
01	Verbindlichkeiten geg. Kreditinstituten	0	0	0	-
02	davon kurzfristige Verbindlichkeiten <sup>1</sup>	0	0	0	-
03	Verbindlichkeiten geg. Stadt Bamberg	0	0	0	-

<sup>1</sup> Mit einer Restlaufzeit bis zu einem Jahr.

## 17. Stadtbau GmbH Bamberg

### 17.1 Stammdaten

<b>Firma</b>	Stadtbau GmbH Bamberg
<b>Sitz</b>	Bamberg
<b>Adresse</b>	E.T.A.-Hoffmann-Platz 2, 96047 Bamberg
<b>Handelsregister</b>	HR B 99, Amtsgericht Bamberg
<b>Stammkapital</b>	11.513.000,- €
<b>Geschäftsjahr</b>	Das Geschäftsjahr ist das Kalenderjahr.
<b>Rechtliche Grundlagen</b>	Die Gesellschaft wurde am 06.06.1921 gegründet. Es gilt der Gesellschaftsvertrag in seiner Fassung vom 21.10.2020.

### 17.2 Beteiligungsverhältnisse

Gesellschafter	Geschäftsanteil in €	Anteil in %
Stadt Bamberg	11.513.000,-	100,0

### 17.3 Öffentlicher Zweck

Gegenstand des Unternehmens ist vorrangig die sichere und sozial verantwortbare Wohnungsvergorgung der breiten Schichten der Bevölkerung. Die Gesellschaft errichtet, betreut, bewirtschaftet und verwaltet Bauten in allen Rechts- und Nutzungsformen, darunter Eigenheime und Eigentumswohnungen. Sie kann außerdem alle im Bereich der Wohnungswirtschaft, des Städtebaus und der Infrastruktur anfallenden Aufgaben übernehmen, Grundstücke erwerben, belasten und veräußern sowie Erbbaurechte ausgeben. Sie kann Gemeinschaftsanlagen und Folgeeinrichtungen, Läden und Gewerbebauten, soziale, wirtschaftliche und kulturelle Einrichtungen und Dienstleistungen bereitstellen.

Die Gesellschaft erbringt damit im wesentlichen Leistungen, die zum eigenen Wirkungskreis der Gemeinden im Sinne des Art. 83 Abs. 1 BV bzw. Art. 57 Abs. 1 GO gehören.

### 17.4 Organe

#### 17.4.1 Gesellschafterversammlung

Gesellschafter	vertreten durch	Stimmanteile in %
Stadt Bamberg	Oberbürgermeister	100,0

## 17.4.2 Aufsichtsrat

Mitglieder	Funktion <sup>1</sup>	Beruf
<b>Vorsitzender</b>		
Herr Andreas Starke	Oberbürgermeister	Oberbürgermeister
<b>1. Stellv. Vorsitzender</b>		
Herr Jonas Glüsenkamp	2. Bürgermeister	2. Bürgermeister
<b>Weitere Mitglieder</b>		
Herr Lucas Büchner	Stadtrat	Zimmermeister
Frau Karin Einwag	Stadträtin	Studienrätin
Herr Felix Holland	Stadtrat	Krankenpfleger
Herr Michael Kalb	Stadtrat	Metzgermeister
Herr Sebastian Martins Niedermaier	Stadtrat	Gärtnermeister
Frau Daniela Reinfelder	Stadträtin	Architektin
Frau Anne Rudel	Stadträtin	Kauffrau
Herr Heinrich Schwimbeck	Stadtrat	Dipl.Psych., Psychotherapeut
Frau Ursula Sowa	Stadträtin	Dipl.-Ing. Architektin
Herr Norbert Tscherner	Stadtrat	Bauunternehmer
Herr Thomas Beese	Baureferent	Berufsmäßiger Stadtrat
Herr Bertram Felix	Finanzreferent	Berufsmäßiger Stadtrat
Herr Dr. Stefan Goller	Wirtschaftsreferent	Berufsmäßiger Stadtrat

<sup>1</sup> Angegeben ist die Funktion, aufgrund derer das AR-Mitglied entsandt wird.

## 17.4.3 Geschäftsführung

Mitglieder	Name
<b>Geschäftsführer</b>	Herr Veit Bergmann, Dipl.-Ing. (FH) Architekt
<b>Einzelprokura</b>	Herr Holger Maennel
	Herr Thomas Ott

## 17.5 Offenlegung der Bezüge der Geschäftsführung

Mitglieder des geschäftsführenden Unternehmensorgans	Ausübung Wahlrecht § 286 Abs. 4 HGB	Gesamtbezüge 2021 in T€ <sup>1</sup>
Herr Veit Bergmann	Ja	196

<sup>1</sup> Gesamtbezüge im Sinne des § 285 Nr. 9 a HGB für Stadtbau GmbH und BGS. Die Angabe erfolgt aufgrund einer entsprechenden Erklärung im Geschäftsführervertrag.

## 17.6 Wirtschaftliche Verhältnisse

### 17.6.1 Vermögenslage - Aktiva

Pos-Nr.	Bilanz-Position A k t i v a	2021 in T€	2020 in T€	Abweichung in	
				T€	%
	<b>A. Anlagevermögen</b>				
01	I. Immaterielle Vermögensgegenstände	23	39	-16	-41,0
02	II. Sachanlagen	167.393	164.048	3.345	2,0
03	III. Finanzanlagen	988	1.318	-330	-25,0
04	<b>Summe Anlagevermögen</b>	<b>168.404</b>	<b>165.404</b>	<b>3.000</b>	<b>1,8</b>
	<b>B. Umlaufvermögen</b>				
05	I. Verkaufsgrundstücke und andere Vorräte	12.533	18.802	-6.269	-33,3
06	II. Forderungen u. sonst. Vermögensgegenstände	2.665	2.393	272	11,4
07	III. Wertpapiere	0	0	0	-
08	IV. Kassenbestand u. Guthaben bei Kreditinstituten	7.905	7.588	317	4,2
09	<b>Summe Umlaufvermögen</b>	<b>23.103</b>	<b>28.783</b>	<b>-5.680</b>	<b>-19,7</b>
10	<b>Summe Rechnungsabgrenzungsposten</b>	<b>14</b>	<b>19</b>	<b>-5</b>	<b>-26,3</b>
11	<b>Bilanzsumme A k t i v a</b>	<b>191.521</b>	<b>194.206</b>	<b>-2.685</b>	<b>-1,4</b>

### 17.6.2 Vermögenslage - Passiva

Pos-Nr.	Bilanz-Position P a s s i v a	2021 in T€	2020 in T€	Abweichung in	
				T€	%
	<b>A. Eigenkapital</b>				
01	I. Gezeichnetes Kapital	11.513	11.513	0	0,0
02	II. Kapitalrücklage	1.000	1.000	0	0,0
03	III. Gewinnrücklagen	38.462	38.238	224	0,6
04	IV. Gewinn-/Verlustvortrag	0	0	0	-
05	V. Jahresüberschuss/-fehlbetrag	2.130	12	2.118	17.650,0
06	VI. Einstellung in Rücklagen	-213	-1	-212	21.200,0
07	<b>Summe Eigenkapital</b>	<b>52.892</b>	<b>50.762</b>	<b>2.130</b>	<b>4,2</b>
08	<b>Summe Sonderposten für Investitionszuschüsse</b>	<b>22.196</b>	<b>19.668</b>	<b>2.528</b>	<b>12,9</b>
09	<b>Summe Rückstellungen</b>	<b>1.974</b>	<b>2.166</b>	<b>-192</b>	<b>-8,9</b>
10	<b>Summe Verbindlichkeiten</b>	<b>113.939</b>	<b>121.344</b>	<b>-7.405</b>	<b>-6,1</b>
11	<b>Summe Rechnungsabgrenzungsposten</b>	<b>520</b>	<b>266</b>	<b>254</b>	<b>95,5</b>
12	<b>Bilanzsumme P a s s i v a</b>	<b>191.521</b>	<b>194.206</b>	<b>-2.685</b>	<b>-1,4</b>

### 17.6.3 Ertragslage

Pos.-Nr.	GuV-Position	2021 in T€	2020 in T€	Abweichung in	
				T€	%
01	Umsatzerlöse	38.392	25.957	12.435	47,9
02	Sonstige betriebliche Erträge <sup>1</sup>	-6.368	4.432	-10.800	-243,7
<b>03</b>	<b>Betriebserträge</b>	<b>32.024</b>	<b>30.389</b>	<b>1.635</b>	<b>5,4</b>
04	Materialaufwand	19.977	20.527	-550	-2,7
05	Personalaufwand	3.024	2.925	99	3,4
06	Abschreibungen <sup>2</sup>	3.392	3.147	245	7,8
07	Zinsen und ähnliche Aufwendungen	1.575	1.719	-144	-8,4
08	Sonstige betriebliche Aufwendungen <sup>3</sup>	2.207	2.081	126	6,1
<b>09</b>	<b>Betriebliche Aufwendungen</b>	<b>30.175</b>	<b>30.399</b>	<b>-224</b>	<b>-0,7</b>
<b>10</b>	<b>Betriebsergebnis</b>	<b>1.849</b>	<b>-10</b>	<b>1.859</b>	<b>-18.590,0</b>
11	Sonstige Zinsen und ähnliche Erträge <sup>4</sup>	281	22	259	1.177,3
12	Aufwendungen aus Verlustübernahme	0	0	0	-
13	Steuern vom Einkommen und Ertrag	0	0	0	-
<b>14</b>	<b>Jahresergebnis<sup>5</sup></b>	<b>2.130</b>	<b>12</b>	<b>2.118</b>	<b>17.650,0</b>

<sup>1</sup> Hier sind die Positionen "Erhöhung des Bestandes an zum Verkauf bestimmten Grundstücken mit fertigen und unfertigen Bauten sowie unfertigen Leistungen" und "Andere aktivierte Eigenleistungen" mit zusammen -6.568 T€ (Vj. 3728 T€) enthalten.

<sup>2</sup> Hier ist die Position "Abschreibungen auf Finanzanlagen" i.H.v. 300 T€ (Vj. 0 T€) enthalten.

<sup>3</sup> Hier ist die Position "Sonstige Steuern" i.H.v. 579 T€ (Vj. 471 T€) enthalten.

<sup>4</sup> Hier sind die Positionen "Erträge aus Gewinnabführungsvertrag" i.H.v. 271 T€ (Vj. 3 T€) und "Erträge aus anderen Wertpapieren und Ausleihungen des Finanzanlagevermögens" i.H.v. 10 T€ (Vj. 18 T€) enthalten.

<sup>5</sup> Vom Jahresergebnis erfolgte die Einstellung in die satzungsmäßige Rücklage i.H.v. 213 T€ (Vj. 1 T€).

### 17.7 Kreditaufnahme

Pos.-Nr.	Position	2021 in T€	2020 in T€	Abweichung in	
				T€	%
01	Verbindlichkeiten geg. Kreditinstituten	93.453	92.617	836	0,9
02	davon kurzfristige Verbindlichkeiten <sup>1</sup>	17.323	10.843	6.480	59,8
03	Verbindlichkeiten geg. Stadt Bamberg <sup>2</sup>	2.302	2.415	-113	-4,7

<sup>1</sup> Mit einer Restlaufzeit bis zu einem Jahr.

<sup>2</sup> Hier sind von der Stadt Bamberg ausgereichte Darlehen i.H.v. 2.302 T€ (Vj. 2.415 T€) enthalten.



## 18. BGS – Bamberger Gesellschaft für Stadtentwicklung und Immobilienbetreuung GmbH

### 18.1 Stammdaten

<b>Firma</b>	BGS - Bamberger Gesellschaft für Stadtentwicklung und Immobilienbetreuung GmbH
<b>Sitz</b>	Bamberg
<b>Adresse</b>	E.T.A.-Hoffmann-Platz 2, 96047 Bamberg
<b>Handelsregister</b>	HR B 5765, Amtsgericht Bamberg
<b>Stammkapital</b>	150.000,- €
<b>Geschäftsjahr</b>	Das Geschäftsjahr ist das Kalenderjahr.
<b>Rechtliche Grundlagen</b>	Die Gesellschaft wurde aufgrund des entsprechenden Stadtratsbeschlusses vom 25.04.2007 mit notariellem Vertrag vom 03.05.2007 (URNr. B0503/2007, Notar Dr. Jens Eue, Bamberg) errichtet. Es gilt der Gesellschaftsvertrag in seiner Fassung vom 10.03.2008.

### 18.2 Beteiligungsverhältnisse

Gesellschafter	Geschäftsanteil in €	Anteil in %
Stadtbau GmbH Bamberg	150.000,-	100,0

### 18.3 Öffentlicher Zweck

Gegenstand des Unternehmens ist

- die Durchführung von Entwicklungs- und Erschließungsmaßnahmen nach § 165 BauGB,
- die Betätigung als Sanierungsträgerin i. S. v. § 158 BauGB
- die Verwaltung und Betreuung von Bauten und Bauvorhaben für die Stadt Bamberg, deren Tochterunternehmen sowie fremde Dritte, soweit dabei ein öffentliches Interesse besteht
- der Betrieb von Einrichtungen im Auftrag der Stadt Bamberg
- die Erbringung von Hausmeistertätigkeiten und sonstigen Immobiliendienstleistungen für die Stadtbau GmbH Bamberg und deren Gesellschafterin Stadt Bamberg sowie für alle mit der Gesellschaft und der Gesellschafterin verbundenen Unternehmen und Einrichtungen

Die Gesellschaft erbringt damit im wesentlichen Leistungen, die zum eigenen Wirkungskreis der Gemeinden im Sinne des Art. 83 Abs. 1 BV bzw. Art. 57 Abs. 1 GO gehören.

### 18.4 Organe

#### 18.4.1 Gesellschafterversammlung

Gesellschafter	vertreten durch	Stimmanteile in %
Stadtbau GmbH Bamberg	Geschäftsführer	100,0

### 18.4.2 Aufsichtsrat

Mitglieder	Funktion <sup>1</sup>	Beruf
<b>Vorsitzender</b>		
Herr Andreas Starke	Oberbürgermeister	Oberbürgermeister
<b>1. Stellv. Vorsitzender</b>		
Herr Jonas Glösenkamp	2. Bürgermeister	2. Bürgermeister
<b>Weitere Mitglieder</b>		
Herr Lucas Büchner	Stadtrat	Zimmermeister
Frau Karin Einwag	Stadträtin	Studienrätin
Herr Felix Holland	Stadtrat	Krankenpfleger
Herr Michael Kalb	Stadtrat	Metzgermeister
Herr Sebastian Martins Niedermaier	Stadtrat	Gärtnermeister
Frau Daniela Reinfelder	Stadträtin	Architektin
Frau Anne Rudel	Stadträtin	Kauffrau
Herr Heinrich Schwimmbeck	Stadtrat	Dipl.Psych., Psychotherapeut
Frau Ursula Sowa	Stadträtin	Dipl.-Ing. Architektin
Herr Norbert Tscherner	Stadtrat	Bauunternehmer
Herr Thomas Beese	Baureferent	Berufsmäßiger Stadtrat
Herr Bertram Felix	Finanzreferent	Berufsmäßiger Stadtrat
Herr Dr. Stefan Goller	Wirtschaftsreferent	Berufsmäßiger Stadtrat

<sup>1</sup> Angegeben ist die Funktion, aufgrund derer das AR-Mitglied entsandt wird.

### 18.4.3 Geschäftsführung

Mitglieder	Name
<b>Geschäftsführer</b>	Herr Veit Bergmann, Dipl.-Ing. (FH) Architekt

### 18.5 Offenlegung der Bezüge der Geschäftsführung

Mitglieder des geschäftsführenden Unternehmensorgans	Ausübung Wahlrecht § 286 Abs. 4 HGB	Gesamtbezüge 2021 in T€ <sup>1</sup>
Herr Veit Bergmann	Ja	196

<sup>1</sup> Gesamtbezüge im Sinne des § 285 Nr. 9 a HGB für Stadtbau GmbH und BGS. Die Angabe erfolgt aufgrund einer entsprechenden Erklärung im Geschäftsführervertrag.

## 18.6 Wirtschaftliche Verhältnisse

### 18.6.1 Vermögenslage - Aktiva

Pos-Nr.	Bilanz-Position A k t i v a	2021 in T€	2020 in T€	Abweichung in	
				T€	%
	<b>A. Anlagevermögen</b>				
01	I. Immaterielle Vermögensgegenstände	0	0	0	-
02	II. Sachanlagen	44	36	8	22,2
03	III. Finanzanlagen	0	0	0	-
<b>04</b>	<b>Summe Anlagevermögen</b>	<b>44</b>	<b>36</b>	<b>8</b>	<b>22,2</b>
	<b>B. Umlaufvermögen</b>				
05	I. Verkaufsgrundstücke und andere Vorräte	0	0	0	-
06	II. Forderungen u. sonst. Vermögensgegenstände	505	232	273	117,7
07	III. Wertpapiere	0	0	0	-
08	IV. Kassenbestand u. Guthaben bei Kreditinstituten	39	113	-74	-65,5
<b>09</b>	<b>Summe Umlaufvermögen</b>	<b>544</b>	<b>344</b>	<b>200</b>	<b>58,1</b>
<b>10</b>	<b>Summe Rechnungsabgrenzungsposten</b>	<b>5</b>	<b>6</b>	<b>-1</b>	<b>-16,7</b>
<b>11</b>	<b>Bilanzsumme A k t i v a</b>	<b>594</b>	<b>386</b>	<b>208</b>	<b>53,9</b>

### 18.6.2 Vermögenslage - Passiva

Pos-Nr.	Bilanz-Position P a s s i v a	2021 in T€	2020 in T€	Abweichung in	
				T€	%
	<b>A. Eigenkapital</b>				
01	I. Gezeichnetes Kapital	150	150	0	0,0
02	II. Kapitalrücklage	0	0	0	-
03	III. Gewinnrücklagen	0	0	0	-
04	IV. Gewinn-/Verlustvortrag	0	0	0	-
05	V. Jahresüberschuss/-fehlbetrag	0	0	0	-
06	VI. Einstellung in Rücklagen	0	0	0	-
<b>07</b>	<b>Summe Eigenkapital</b>	<b>150</b>	<b>150</b>	<b>0</b>	<b>0,0</b>
<b>08</b>	<b>Summe Sonderposten für Investitionszuschüsse</b>	<b>0</b>	<b>0</b>	<b>0</b>	<b>-</b>
<b>09</b>	<b>Summe Rückstellungen</b>	<b>47</b>	<b>43</b>	<b>4</b>	<b>9,3</b>
<b>10</b>	<b>Summe Verbindlichkeiten</b>	<b>397</b>	<b>193</b>	<b>204</b>	<b>105,7</b>
<b>11</b>	<b>Summe Rechnungsabgrenzungsposten</b>	<b>0</b>	<b>0</b>	<b>0</b>	<b>-</b>
<b>12</b>	<b>Bilanzsumme P a s s i v a</b>	<b>594</b>	<b>386</b>	<b>208</b>	<b>53,9</b>

### 18.6.3 Ertragslage

Pos-Nr.	GuV-Position	2021 in T€	2020 in T€	Abweichung	
				T€	in %
01	Umsatzerlöse	2.636	2.156	480	22,3
02	Sonstige betriebliche Erträge	3	1	2	200,0
<b>03</b>	<b>Betriebserträge</b>	<b>2.639</b>	<b>2.158</b>	<b>481</b>	<b>22,3</b>
04	Materialaufwand	1.192	1.125	67	6,0
05	Personalaufwand	1.096	957	139	14,5
06	Abschreibungen	16	13	3	23,1
07	Zinsen und ähnliche Aufwendungen	0	0	0	-
08	Sonstige betriebliche Aufwendungen <sup>1</sup>	64	59	5	8,5
<b>09</b>	<b>Betriebliche Aufwendungen</b>	<b>2.368</b>	<b>2.155</b>	<b>213</b>	<b>9,9</b>
<b>10</b>	<b>Betriebsergebnis</b>	<b>271</b>	<b>3</b>	<b>268</b>	<b>8.933,3</b>
11	Sonstige Zinsen und ähnliche Erträge	0	0	0	-
12	Außerordentliche Aufwendungen	0	0	0	-
13	Steuern vom Einkommen und Ertrag	0	0	0	-
<b>14</b>	<b>Jahresergebnis (vor Ergebnisabführung)</b>	<b>271</b>	<b>3</b>	<b>268</b>	<b>8.933,3</b>
15	Aufwendungen aus Gewinnabführungsvertrag	271	3	268	8.933,3
<b>16</b>	<b>Jahresergebnis (nach Ergebnisabführung)</b>	<b>0</b>	<b>0</b>	<b>0</b>	<b>-</b>

<sup>1</sup> Hier ist die Position "Sonstige Steuern" i.H.v. 3 T€ (Vj. 3 T€) enthalten.

### 18.7 Kreditaufnahme

Pos.-Nr.	Position	2021 in T€	2020 in T€	Abweichung	
				T€	in %
01	Verbindlichkeiten geg. Kreditinstituten	0	0	0	-
02	davon kurzfristige Verbindlichkeiten <sup>1</sup>	0	0	0	-
3	Verbindlichkeiten geg. Stadt Bamberg	0	0	0	-

<sup>1</sup> Mit einer Restlaufzeit bis zu einem Jahr.

## 19. Schlachthof Bamberg GmbH

### 19.1 Stammdaten

<b>Firma</b>	Schlachthof Bamberg GmbH
<b>Sitz</b>	Bamberg
<b>Adresse</b>	Lichtenhaidestraße 1, 96052 Bamberg
<b>Handelsregister</b>	HR B 10135, Amtsgericht Bamberg
<b>Stammkapital</b>	25.000 €
<b>Geschäftsjahr</b>	Das Geschäftsjahr ist das Kalenderjahr.
<b>Rechtliche Grundlagen</b>	Die Gesellschaft wurde am 20.11.2020 rückwirkend zum 01.07.2020 gegründet. Es gilt der Gesellschaftsvertrag in seiner Fassung vom 20.11.2020.

### 19.2 Beteiligungsverhältnisse

Gesellschafter	Geschäftsanteil in €	Anteil in %
Stadt Bamberg	25.000 €	100,0

### 19.3 Öffentlicher Zweck

Gegenstand des Unternehmens ist der Betrieb und Unterhalt eines Schlacht- und Viehhofes in Bamberg. Dies beinhaltet insbesondere:

- die Schlachtleistung von als Haustieren gehaltenen Ein- und Paarhufen (Schafe, Ziegen, Rinder und Schweine),
- die Vermarktung von Schlacht- und Schlachtnebenprodukten sowie die Entsorgung deren Abfälle,
- die Zerlegung deren Schlachtprodukte (Grob- und Feinzerlegung),
- die Übernahme von Dienstleistungen von Kunden des Schlacht- und Viehhofes, einschließlich Verpackung und Kommissionierung der Ware,
- der Unterhalt und Neubau von Gebäuden und Betriebseinrichtungen sowie deren Vermietung und Verpachtung auf dem Areal des Schlacht- und Viehhofes.

Die Gesellschaft erbringt damit ausschließlich Leistungen, die im weiteren Sinne zum eigenen Wirkungskreis der Gemeinden im Sinne des Art. 83 Abs. 1 BV bzw. Art. 57 Abs. 1 GO gehören.

### 19.4 Organe

#### 19.4.1 Gesellschafterversammlung

Gesellschafter	vertreten durch	Stimmanteile in %
Stadt Bamberg	Oberbürgermeister	100,0

## 19.4.2 Aufsichtsrat

Mitglieder <sup>1</sup>	Funktion <sup>2</sup>	Beruf
<b>Vorsitzender</b>		
Herr Andreas Starke	Oberbürgermeister	Oberbürgermeister
<b>1. Stellv. Vorsitzender</b>		
Frau Leonie Pfadenhauer	Stadträtin	Studentin
<b>Weitere Mitglieder</b>		
Frau Ulrike Sängler	Stadträtin	Lehrerin
Frau Anne Rudel	Stadträtin	Kauffrau
Herr Peter Süß	Stadtrat	Glasermeister
Herr Norbert Tscherner	Stadtrat	Bauunternehmer
Frau Daniela Reinfelder	Stadträtin	Architektin
Herr Bertram Felix	Finanzreferent	Berufsmäßiger Stadtrat
Herr Dr. Stefan Goller	Wirtschaftsreferent	Berufsmäßiger Stadtrat
Herr Matthias Graßmann	Wirtschaftsvertreter	Vizepräsident HWK Oberfranken
Herr Mathias Eckardt	Wirtschaftsvertreter	DGB-Regionsgeschäftsführer

<sup>1</sup> Der Aufsichtsrat wurde in der Vollsitzung am 09.12.2020 berufen. Die Wirtschaftsvertreter wurden am 24.02.2021 in den Aufsichtsrat berufen.

<sup>2</sup> Angegeben ist die Funktion, aufgrund derer das AR-Mitglied entsandt wird.

## 19.4.3 Geschäftsführung

Mitglieder	Name
<b>Geschäftsführer</b>	Herr Jan Werle-Emler
<b>Einzelprokura</b>	Herr Tobias Föbel

## 19.5 Offenlegung der Bezüge der Geschäftsführung

Mitglieder des geschäftsführenden Unternehmensorgans	Ausübung Wahlrecht § 286 Abs. 4 HGB	Gesamtbezüge 2021 in T€ <sup>1</sup>
Herr Jan Werle-Emler	Ja	100

<sup>1</sup> Gesamtbezüge im Sinne des § 285 Nr. 9 a HGB. Die Angabe erfolgt aufgrund einer entsprechenden Erklärung im

Geschäftsführervertrag;

Geschäftsführeranstellungsvertrag ab Mai 2021, Gehaltsangabe daher anteilig für das Jahr 2021

## 19.6 Wirtschaftliche Verhältnisse

### 19.6.1 Vermögenslage - Aktiva

Pos-Nr.	Bilanz-Position A k t i v a	2021 in T€	2 Hj. 2020 in T€	Abweichung in	
				T€	%
01	A. Anlagevermögen Sachanlagen	14.988	10.622	4.365	41,1
02	<b>Summe Anlagevermögen</b>	<b>14.988</b>	<b>10.622</b>	<b>4.366</b>	<b>41,1</b>
03	B. Umlaufvermögen I. Vorräte	16	16	0	0,0
04	II. Forderungen u. sonst. Vermögensgegenstände	1.678	733	945	129,0
05	IV. Kassenbestand u. Guthaben bei Kreditinstituten	0	383	-383	-100,0
06	<b>Summe Umlaufvermögen</b>	<b>1.694</b>	<b>1.131</b>	<b>563</b>	<b>49,8</b>
07	<b>Aktive Rechnungsabgrenzung</b>	<b>17</b>	<b>0</b>	<b>17</b>	<b>-</b>
08	<b>Bilanzsumme A k t i v a</b>	<b>16.698</b>	<b>11.753</b>	<b>4.945</b>	<b>42,1</b>

### 19.6.2 Vermögenslage - Passiva

Pos-Nr.	Bilanz-Position P a s s i v a	2021 in T€	2 Hj. 2020 in T€	Abweichung in	
				T€	%
01	A. Eigenkapital I. Gezeichnetes Kapital	25	25	0	0,0
02	II. Kapitalrücklage	2.086	2.086	0	0,0
03	III. Verlustvortrag	-2	0	-2	
05	V. Jahresüberschuß/-fehlbetrag	-971	-2	-969	48.459,7
07	<b>Summe Eigenkapital</b>	<b>1.138</b>	<b>2.109</b>	<b>-971</b>	<b>-46,0</b>
08	<b>Summe empfangene Ertragszuschüsse</b>	<b>85</b>	<b>102</b>	<b>-17</b>	<b>-17,1</b>
09	<b>Summe Rückstellungen</b>	<b>928</b>	<b>679</b>	<b>248</b>	<b>36,6</b>
10	<b>Summe Verbindlichkeiten</b>	<b>14.548</b>	<b>8.863</b>	<b>5.685</b>	<b>64,1</b>
12	<b>Bilanzsumme P a s s i v a</b>	<b>16.698</b>	<b>11.753</b>	<b>4.945</b>	<b>42,1</b>

### 19.6.3 Ertragslage

Pos.-Nr.	GuV-Position	2021 in T€	2 Hj. 2020 in T€	Abweichung	
				T€	in %
01	Umsatzerlöse	8.970	2.641	6.329	239,6
02	Sonstige betriebliche Erträge	92	350	-258	-73,7
<b>03</b>	<b>Betriebserträge</b>	<b>9.062</b>	<b>2.992</b>	<b>6.070</b>	<b>202,9</b>
04	Materialaufwand	2.629	1.186	1.443	121,7
05	Personalaufwand	3.161		3.161	-
06	Abschreibungen	705	241	464	192,5
07	Zinsen und ähnliche Aufwendungen	70	35	35	100,0
08	Sonstige betriebliche Aufwendungen <sup>1</sup>	3.500	1.530	1.970	128,8
<b>09</b>	<b>Betriebliche Aufwendungen</b>	<b>10.066</b>	<b>2.993</b>	<b>7.073</b>	<b>236,3</b>
<b>10</b>	<b>Betriebsergebnis</b>	<b>-1.004</b>	<b>-1</b>	<b>-1.003</b>	<b>100.300,0</b>
11	Sonstige Zinsen und ähnliche Erträge	24		24	-
12	Aufwendungen aus Verlustübernahme	0		0	-
13	Steuern vom Einkommen und Ertrag	-8	1	-9	-900,0
<b>14</b>	<b>Jahresergebnis</b>	<b>-971</b>	<b>-2</b>	<b>-969</b>	<b>48.450,0</b>

<sup>1</sup> Hier ist die Position "Sonstige Steuern" i.H.v. 4 T€ (Vj.8, T€) enthalten.

### 19.7 Kreditaufnahme

Pos.-Nr.	Position	2021 in T€	2 Hj. 2020 in T€	Abweichung	
				T€	in %
01	Verbindlichkeiten geg. Kreditinstituten	3	0	3	-
02	davon kurzfristige Verbindlichkeiten <sup>1</sup>	3	0	3	-
03	Verbindlichkeiten geg. Stadt Bamberg	10.802	8.157	2.645	32,4

<sup>1</sup> Mit einer Restlaufzeit bis zu einem Jahr.



## 20. Bamberg Arena GmbH

### 20.1 Stammdaten

<b>Firma</b>	Bamberg Arena GmbH
<b>Sitz</b>	Bamberg
<b>Adresse</b>	E.T.A.-Hoffmann-Platz 2, 96047 Bamberg
<b>Handelsregister</b>	HR B 6832, Amtsgericht Bamberg
<b>Stammkapital</b>	50.000,- €
<b>Geschäftsjahr</b>	Das Geschäftsjahr ist das Kalenderjahr.
<b>Rechtliche Grundlagen</b>	Die Gesellschaft wurde aufgrund des entsprechenden Stadtratsbeschlusses vom 29.09.2010 mit notariellem Vertrag vom 30.09.2010 (URNr. B 1192/2010, Notar Dr. Jens Eue, Bamberg) errichtet. Es gilt der Gesellschaftsvertrag in seiner Fassung vom 21.10.2020.

### 20.2 Beteiligungsverhältnisse

Gesellschafter	Geschäftsanteil in €	Anteil in %
Stadt Bamberg	17.000,-	34,0
STWB Stadtwerke Bamberg GmbH	16.500,-	33,0
Stadtbau GmbH Bamberg	16.500,-	33,0

### 20.3 Öffentlicher Zweck

Gegenstand des Unternehmens ist der Erwerb sowie die Verwaltung und Vermietung von Grundbesitz für die Stadt Bamberg oder ihre Tochterunternehmen. Insbesondere erwirbt, verwaltet und vermietet die Gesellschaft die Mehrzweckhalle in Bamberg, Forchheimer Str. 15, sowie die zugehörigen Umgriffsflächen dieser Halle wie Grünflächen, Parkplätze, etc.

Die Gesellschaft erbringt damit ausschließlich Leistungen, die im weiteren Sinne zum eigenen Wirkungskreis der Gemeinden im Sinne des Art. 83 Abs. 1 BV bzw. Art. 57 Abs. 1 GO gehören.

### 20.4 Organe

#### 20.4.1 Gesellschafterversammlung

Gesellschafter	vertreten durch	Stimmanteile in %
Stadt Bamberg	Oberbürgermeister	34,0
STWB Stadtwerke Bamberg GmbH	Geschäftsführer	33,0
Stadtbau GmbH Bamberg	Geschäftsführer	33,0

### 20.4.2 Aufsichtsrat

Mitglieder	Funktion <sup>1</sup>	Beruf
<b>Vorsitzender</b>		
Herr Andreas Starke	Oberbürgermeister	Oberbürgermeister
<b>Stellv. Vorsitzender</b>		
Herr Jonas Glüsenkamp	2. Bürgermeister	2. Bürgermeister
<b>Weitere Mitglieder</b>		
Herr Andreas Dechant	Stadtrat	Kriminalbeamter a.D.
Frau Claudia John	Stadträtin	Grundschullehrerin
Herr Michael Schmitt	Stadtrat	Diplompädagoge
Herr Peter Süß	Stadtrat	Glasermeister
Herr Andreas Triffo	Stadtrat	Baustoffkaufmann
Herr Dr. Stefan Goller	Wirtschaftsreferent	berufsm. Stadtrat
Herr Betram Felix	Finanzreferent	berufsm. Stadtrat

<sup>1</sup> Angegeben ist die Funktion, aufgrund derer das AR-Mitglied entsandt wird.

### 20.4.3 Geschäftsführung

Mitglieder	Name
<b>Geschäftsführer</b>	Herr Veit Bergmann, Dipl.-Ing. (FH) Architekt Herr Dr. Michael Fiedeldey
<b>Einzelprokura</b>	Herr Thomas Ott Frau Regina Lobinger

### 20.5 Offenlegung der Bezüge der Geschäftsführung

Mitglieder des geschäftsführenden Unternehmensorgans	Ausübung Wahlrecht § 286 Abs. 4 HGB	Gesamtbezüge 2021 in T€ <sup>1</sup>
Herr Veit Bergmann	Nein	0
Herr Dr. Michael Fiedeldey	Nein	0

<sup>1</sup> Die Geschäftsführer sind unentgeltlich für die Gesellschaft tätig.

## 20.6 Wirtschaftliche Verhältnisse

### 20.6.1 Vermögenslage - Aktiva

Pos-Nr.	Bilanz-Position A k t i v a	2021 in T€	2020 in T€	Abweichung	
				T€	in %
	<b>A. Anlagevermögen</b>				
01	I. Immaterielle Vermögensgegenstände	0	0	0	-
02	II. Sachanlagen	4.892	5.263	-371	-7,0
03	III. Finanzanlagen	25	25	0	0,0
<b>04</b>	<b>Summe Anlagevermögen</b>	<b>4.917</b>	<b>5.288</b>	<b>-371</b>	<b>-7,0</b>
	<b>B. Umlaufvermögen</b>				
05	I. Vorräte	0	0	0	-
06	II. Forderungen u. sonst. Vermögensgegenstände	276	84	192	228,6
07	III. Wertpapiere	0	0	0	-
08	IV. Kassenbestand u. Guthaben bei Kreditinstituten	13	73	-60	-82,2
<b>09</b>	<b>Summe Umlaufvermögen</b>	<b>288</b>	<b>157</b>	<b>131</b>	<b>83,4</b>
<b>10</b>	<b>Summe Rechnungsabgrenzungsposten</b>	<b>8</b>	<b>17</b>	<b>-9</b>	<b>-52,9</b>
<b>11</b>	<b>Bilanzsumme A k t i v a</b>	<b>5.214</b>	<b>5.461</b>	<b>-247</b>	<b>-4,5</b>

### 20.6.2 Vermögenslage - Passiva

Pos-Nr.	Bilanz-Position P a s s i v a	2021 in T€	2020 in T€	Abweichung	
				T€	in %
	<b>A. Eigenkapital</b>				
01	I. Gezeichnetes Kapital	50	50	0	0,0
02	II. Kapitalrücklage	4.107	4.107	0	0,0
03	III. Gewinnrücklagen	0	0	0	-
04	IV. Gewinn-/Verlustvortrag	-969	-691	-278	40,2
05	V. Jahresüberschuss/-fehlbetrag	70	-278	348	-125,2
<b>06</b>	<b>Summe Eigenkapital</b>	<b>3.258</b>	<b>3.188</b>	<b>70</b>	<b>2,2</b>
<b>07</b>	<b>Summe Rückstellungen<sup>1</sup></b>	<b>767</b>	<b>882</b>	<b>-115</b>	<b>-13,0</b>
<b>08</b>	<b>Summe Verbindlichkeiten</b>	<b>1.189</b>	<b>1.392</b>	<b>-203</b>	<b>-14,6</b>
<b>09</b>	<b>Summe Rechnungsabgrenzungsposten</b>	<b>0</b>	<b>0</b>	<b>0</b>	<b>-</b>
<b>10</b>	<b>Bilanzsumme P a s s i v a</b>	<b>5.214</b>	<b>5.461</b>	<b>-247</b>	<b>-4,5</b>

<sup>1</sup> Hier ist die Position "Sonderposten für Investitionszuschüsse zum Anlagevermögen" i.H.v. 747 T€ (Vj. 866 T€) enthalten.

### 20.6.3 Ertragslage

Pos.-Nr.	GuV-Position	2021 in T€	2020 in T€	Abweichung in	
				T€	%
01	Umsatzerlöse	311	336	-25	-7,4
02	Sonstige betriebliche Erträge	18	1	17	1.700,0
<b>03</b>	<b>Betriebserträge</b>	<b>329</b>	<b>336</b>	<b>-7</b>	<b>-2,1</b>
04	Materialaufwand	193	220	-27	-12,3
05	Personalaufwand	0	0	0	-
06	Abschreibungen	251	267	-16	-6,0
07	Zinsen und ähnliche Aufwendungen	15	25	-10	-40,0
08	Sonstige betriebliche Aufwendungen <sup>1</sup>	75	65	10	15,4
09	Aufwendungen aus Verlustübernahme	0	39	-39	-100,0
<b>10</b>	<b>Betriebliche Aufwendungen</b>	<b>535</b>	<b>615</b>	<b>-80</b>	<b>-13,0</b>
<b>11</b>	<b>Betriebsergebnis</b>	<b>-206</b>	<b>-278</b>	<b>72</b>	<b>-25,9</b>
12	Sonstige Zinsen und ähnliche Erträge	0	0	0	-
13	Außerordentliche Aufwendungen	0	0	0	-
14	Steuern vom Einkommen und Ertrag	0	0	0	-
15	Erträge aus Gewinnabführungsvertrag	276	0	0	-
<b>16</b>	<b>Jahresergebnis</b>	<b>70</b>	<b>-278</b>	<b>348</b>	<b>-125,2</b>

<sup>1</sup> Hier ist die Position "Sonstige Steuern" i. H. v. 61 T€ (Vj. 48 T€) enthalten.

### 20.7 Kreditaufnahme

Pos.-Nr.	Position	2021 in T€	2020 in T€	Abweichung in	
				T€	%
01	Verbindlichkeiten geg. Kreditinstituten	0	0	0	-
02	davon kurzfristige Verbindlichkeiten <sup>1</sup>	0	0	0	-
03	Verbindlichkeiten geg. Stadt Bamberg	130	221	-91	-41,2

<sup>1</sup> Mit einer Restlaufzeit bis zu einem Jahr.

## 21. BAB Bamberg Betriebsgesellschaft mbH

### 21.1 Stammdaten

<b>Firma</b>	BAB Bamberg Arena Betriebsgesellschaft mbH
<b>Sitz</b>	Bamberg
<b>Adresse</b>	Mußstr. 1, 96047 Bamberg
<b>Handelsregister</b>	HR B 6833, Amtsgericht Bamberg
<b>Stammkapital</b>	25.000,- €
<b>Geschäftsjahr</b>	Das Geschäftsjahr ist das Kalenderjahr.
<b>Rechtliche Grundlagen</b>	Die Gesellschaft wurde aufgrund des entsprechenden Stadtratsbeschlusses vom 29.09.2010 mit notariellem Vertrag vom 30.09.2010 (URNr. 1194/2010, Notar Dr. Jens Eue, Bamberg) errichtet. Es gilt der Gesellschaftsvertrag in seiner Fassung vom 30.09.2010.

### 21.2 Beteiligungsverhältnisse

Gesellschafter	Geschäftsanteil in €	Anteil in %
Bamberg Arena GmbH	25.000	100,0

### 21.3 Öffentlicher Zweck

Gegenstand des Unternehmens ist der Betrieb der Mehrzweckhalle Bamberg und aller anderen damit zusammenhängenden Einrichtungen.

Die Gesellschaft erbringt damit ausschließlich Leistungen, die im weiteren Sinne zum eigenen Wirkungskreis der Gemeinden im Sinne des Art. 83 Abs. 1 BV bzw. Art. 57 Abs. 1 GO gehören.

### 21.4 Organe

#### 21.4.1 Gesellschafterversammlung

Gesellschafter	vertreten durch	Stimmanteile in %
Bamberg Arena GmbH	Geschäftsführer	100,0

## 21.4.2 Aufsichtsrat

Mitglieder	Funktion <sup>1</sup>	Beruf
<b>Vorsitzender</b>		
Herr Andreas Starke	Oberbürgermeister	Oberbürgermeister
<b>Stellv. Vorsitzender</b>		
Herr Jonas Glüsenkamp	2. Bürgermeister	2. Bürgermeister
<b>Weitere Mitglieder</b>		
Herr Andreas Dechant	Stadtrat	Kriminalbeamter a.D.
Frau Claudia John	Stadträtin	Lehrerin
Herr Michael Schmitt	Stadtrat	Diplom-Pädagoge
Herr Peter Süß	Stadtrat	Glasermeister
Herr Andreas Triffo	Stadtrat	Baustoffkaufmann
Herr Veit Bergmann	Geschäftsführer Stadtbau Bamberg	Dipl.-Ing. (FH) Architekt
Herr Dr. Michael Fiedeldey	Geschäftsführer Stadtwerke Bamberg	Geschäftsführer
Herr Bertram Felix	Finanzreferent	Berufsmäßiger Stadtrat
Herr Dr. Stefan Goller	Wirtschaftsreferent	Berufsmäßiger Stadtrat

<sup>1</sup> Angegeben ist die Funktion, aufgrund derer das AR-Mitglied entsandt wird.

## 21.4.3 Geschäftsführung

Mitglieder	Name
<b>Geschäftsführer</b>	Herr Horst Feulner
<b>Einzelprokura</b>	Herr Karsten Feyler (bis 30.09.2021)
	Frau Theresa Weiß (ab 01.10.2021)

## 21.5 Offenlegung der Bezüge der Geschäftsführung

Mitglieder des geschäftsführenden Unternehmensorgans	Ausübung Wahlrecht § 286 Abs. 4 HGB	Gesamtbezüge 2021 in T€ <sup>1</sup>
Herr Horst Feulner	Ja	19

<sup>1</sup> Gesamtbezüge im Sinne des § 285 Nr. 9 a HGB. Die Angabe erfolgt aufgrund einer entsprechenden Erklärung im Geschäftsführervertrag.

## 21.6 Wirtschaftliche Verhältnisse

### 21.6.1 Vermögenslage - Aktiva

Pos-Nr.	Bilanz-Position A k t i v a	2021 in T€	2020 in T€	Abweichung in	
				T€	%
	<b>A. Anlagevermögen</b>				
01	I. Immaterielle Vermögensgegenstände	7	4	3	75,0
02	II. Sachanlagen	94	103	-9	-8,7
03	III. Finanzanlagen	0	0	0	-
<b>04</b>	<b>Summe Anlagevermögen</b>	<b>100</b>	<b>107</b>	<b>-7</b>	<b>-6,5</b>
	<b>B. Umlaufvermögen</b>				
05	I. Vorräte	0	0	0	-
06	II. Forderungen u. sonst. Vermögensgegenstände	103	196	-93	-47,4
07	III. Wertpapiere	0	0	0	-
08	IV. Kassenbestand u. Guthaben bei Kreditinstituten	346	153	193	126,1
<b>09</b>	<b>Summe Umlaufvermögen</b>	<b>449</b>	<b>349</b>	<b>100</b>	<b>28,7</b>
<b>10</b>	<b>Summe Rechnungsabgrenzungsposten</b>	<b>0</b>	<b>0</b>	<b>0</b>	<b>-</b>
<b>11</b>	<b>Bilanzsumme A k t i v a</b>	<b>549</b>	<b>457</b>	<b>92</b>	<b>20,1</b>

### 21.6.2 Vermögenslage - Passiva

Pos-Nr.	Bilanz-Position P a s s i v a	2021 in T€	2020 in T€	Abweichung in	
				T€	%
	<b>A. Eigenkapital</b>				
01	I. Gezeichnetes Kapital	25	25	0	0,0
02	II. Kapitalrücklage	0	0	0	-
03	III. Gewinnrücklagen	0	0	0	-
04	IV. Gewinn-/Verlustvortrag	75	75	0	0,0
05	V. Jahresüberschuss/-fehlbetrag	0	0	0	-
<b>06</b>	<b>Summe Eigenkapital</b>	<b>100</b>	<b>100</b>	<b>0</b>	<b>0,0</b>
<b>07</b>	<b>Sonderposten für Zuschüsse</b>	<b>82</b>	<b>77</b>	<b>5</b>	<b>6,5</b>
<b>08</b>	<b>Summe Rückstellungen</b>	<b>18</b>	<b>10</b>	<b>8</b>	<b>80,0</b>
<b>09</b>	<b>Summe Verbindlichkeiten</b>	<b>348</b>	<b>268</b>	<b>80</b>	<b>29,9</b>
<b>10</b>	<b>Summe Rechnungsabgrenzungsposten</b>	<b>1</b>	<b>1</b>	<b>0</b>	<b>0,0</b>
<b>11</b>	<b>Bilanzsumme P a s s i v a</b>	<b>549</b>	<b>457</b>	<b>92</b>	<b>20,1</b>

### 21.6.3 Ertragslage

Pos-Nr.	GuV-Position	2021 in T€	2020 in T€	Abweichung in	
				T€	%
01	Umsatzerlöse	1.166	788	378	48,0
02	Sonstige betriebliche Erträge	90	215	-125	-58,1
<b>03</b>	<b>Betriebserträge</b>	<b>1.256</b>	<b>1.003</b>	<b>253</b>	<b>25,2</b>
04	Materialaufwand	0	0	0	-
05	Personalaufwand	196	267	-71	-26,6
06	Abschreibungen	33	30	3	10,0
07	Zinsen und ähnliche Aufwendungen	0	0	0	-
08	Sonstige betriebliche Aufwendungen <sup>1</sup>	751	744	7	0,9
<b>09</b>	<b>Betriebliche Aufwendungen</b>	<b>980</b>	<b>1.042</b>	<b>-62</b>	<b>-6,0</b>
<b>10</b>	<b>Betriebsergebnis</b>	<b>276</b>	<b>-39</b>	<b>315</b>	<b>-807,7</b>
11	Sonstige Zinsen und ähnliche Erträge	0	0	0	-
12	Steuern vom Einkommen und Ertrag	0	0	0	-
<b>13</b>	<b>Jahresergebnis (vor Ergebnisabführung)</b>	<b>276</b>	<b>-39</b>	<b>315</b>	<b>-807,7</b>
14	Aufwendungen aus Ergebnisabführung	276	-39	315	-807,7
<b>15</b>	<b>Jahresergebnis (nach Ergebnisabführung)</b>	<b>0</b>	<b>0</b>	<b>0</b>	<b>-</b>

<sup>1</sup> Hier ist die Position "Sonstige Steuern" i.H.v. 61 T€ (Vj. 49 T€) enthalten.

### 21.7 Kreditaufnahme

Pos.-Nr.	Position	2021 in T€	2020 in T€	Abweichung in	
				T€	%
01	Verbindlichkeiten geg. Kreditinstituten	0	0	0	-
02	davon kurzfristige Verbindlichkeiten <sup>1</sup>	0	0	0	-
03	Verbindlichkeiten geg. Stadt Bamberg	0	0	0	-

<sup>1</sup> Mit einer Restlaufzeit bis zu einem Jahr.



## 22. Bamberg Congress + Event GmbH

### 22.1 Stammdaten

<b>Firma</b>	Bamberg Congress + Event GmbH
<b>Sitz</b>	Bamberg
<b>Adresse</b>	Mußstr. 1, 96047 Bamberg
<b>Handelsregister</b>	HR B 2261, Amtsgericht Bamberg
<b>Stammkapital</b>	50.000,- DM (umgerechnet 25.564,59 €)
<b>Geschäftsjahr</b>	Das Geschäftsjahr ist das Kalenderjahr.
<b>Rechtliche Grundlagen</b>	Die Gesellschaft wurde aufgrund des entsprechenden Stadtratsbeschlusses vom 06.11.1991 mit notariellem Vertrag vom 16.07.1992 (URNr. 1452/1992, Notar Heinz-Wilhelm Hillmann, Bamberg) errichtet. Es gilt der Gesellschaftsvertrag in seiner Fassung vom 27.10.2020.

### 22.2 Beteiligungsverhältnisse

Gesellschafter	Geschäftsanteil in €	Anteil in %
Stadt Bamberg	25.564,59	100,0

### 22.3 Öffentlicher Zweck

Gegenstand des Unternehmens ist, im Auftrag der Stadt Bamberg den Konzert- und den Mehrzwecksaal im Hallenprojekt der Stadt Bamberg und alle anderen damit zusammenhängenden Einrichtungen ordnungsgemäß zu verwalten und zu betreiben.

Die Gesellschaft erbringt damit im wesentlichen Leistungen, die zum eigenen Wirkungskreis der Gemeinden im Sinne des Art. 83 Abs. 1 BV bzw. Art. 57 Abs. 1 GO gehören.

### 22.4 Organe

#### 22.4.1 Gesellschafterversammlung

Gesellschafter	vertreten durch	Stimmanteile in %
Stadt Bamberg	Oberbürgermeister	100,0

## 22.4.2 Aufsichtsrat

Mitglieder	Funktion <sup>1</sup>	Beruf
<b>Vorsitzender</b>		
Herr Andreas Starke	Oberbürgermeister	Oberbürgermeister
<b>Stellv. Vorsitzender</b>		
Herr Jonas Glüsenkamp	2. Bürgermeister	Bürgermeister
<b>Weitere Mitglieder</b>		
Herr Andreas Dechant	Stadtrat	Kriminalbeamter a.D.
Frau Claudia John	Stadträtin	Lehrerin
Herr Michael Schmitt	Stadtrat	Diplom-Pädagoge
Herr Peter Süß	Stadtrat	Glasermeister
Herr Andreas Triffo	Stadtrat	Baustoffkaufmann
Herr Bertram Felix	Finanzreferent	Berufsmäßiger Stadtrat
Herr Dr. Stefan Goller	Wirtschaftsreferent	Berufsmäßiger Stadtrat
Herr Marcus Axt	Intendant	Intendant

<sup>1</sup> Angegeben ist die Funktion, aufgrund derer das AR-Mitglied entsandt wird.

## 22.4.3 Beirat

Mitglieder	Funktion <sup>1</sup>
Herr Thomas Beese	Baureferent der Stadt Bamberg
Herr Prof. Dr. Kai Fischbach	Rektor der Universität Bamberg
Frau Sonja Weigand	Präsidentin der Industrie- und Handelskammer von Oberfranken
Herr Matthias Grassmann	Präsident der Handwerkskammer von Oberfranken

<sup>1</sup> Angegeben ist die Funktion, aufgrund derer das Beiratsmitglied entsandt wird.

## 22.4.4 Geschäftsführung

Mitglieder	Name
<b>Geschäftsführer</b>	Herr Horst Feulner
<b>Einzelprokura</b>	Frau Monika Wastl

## 22.5 Offenlegung der Bezüge der Geschäftsführung

Mitglieder des geschäftsführenden Unternehmensorgans	Ausübung Wahlrecht § 286 Abs. 4 HGB	Gesamtbezüge 2021 in T€ <sup>1</sup>
Herr Horst Feulner	Ja	157

<sup>1</sup> Gesamtbezüge im Sinne des § 285 Nr. 9 a HGB für BCE und BSG. Die Angabe erfolgt aufgrund einer entsprechenden Erklärung im Geschäftsführervertrag.

## 22.6 Wirtschaftliche Verhältnisse

### 22.6.1 Vermögenslage - Aktiva

Pos-Nr.	Bilanz-Position A k t i v a	2021 in T€	2020 in T€	Abweichung in	
				T€	%
	A. Anlagevermögen				
01	I. Immaterielle Vermögensgegenstände	3	5	-2	-40,0
02	II. Sachanlagen	9	16	-7	-43,8
03	III. Finanzanlagen	25	53	-28	-52,8
04	<b>Summe Anlagevermögen</b>	<b>37</b>	<b>74</b>	<b>-37</b>	<b>-50,0</b>
	B. Umlaufvermögen				
05	I. Vorräte	0	0	0	-
06	II. Forderungen u. sonst. Vermögensgegenstände	732	671	61	9,1
07	III. Wertpapiere	0	0	0	-
08	IV. Kassenbestand u. Guthaben bei Kreditinstituten	122	113	9	8,0
09	<b>Summe Umlaufvermögen</b>	<b>854</b>	<b>784</b>	<b>70</b>	<b>8,9</b>
10	<b>Summe Rechnungsabgrenzungsposten</b>	<b>1</b>	<b>0</b>	<b>1</b>	<b>-</b>
11	<b>Bilanzsumme A k t i v a</b>	<b>893</b>	<b>859</b>	<b>34</b>	<b>4,0</b>

## 22.6.2 Vermögenslage - Passiva

Pos-Nr.	Bilanz-Position P a s s i v a	2021 in T€	2020 in T€	Abweichung in	
				T€	%
	A. Eigenkapital				
01	I. Gezeichnetes Kapital	26	26	0	0,0
02	II. Kapitalrücklage	0	0	0	-
03	III. Gewinnrücklagen	0	0	0	-
04	IV. Gewinn-/Verlustvortrag	327	314	13	4,1
05	V. Jahresüberschuss/-fehlbetrag	14	13	1	7,7
06	<b>Summe Eigenkapital</b>	<b>367</b>	<b>353</b>	<b>14</b>	<b>4,0</b>
07	<b>Summe Sonderposten für Zuschüsse u. Zulagen</b>	<b>3</b>	<b>5</b>	<b>-2</b>	<b>-40,0</b>
08	<b>Summe Rückstellungen</b>	<b>67</b>	<b>60</b>	<b>7</b>	<b>11,7</b>
09	<b>Summe Verbindlichkeiten</b>	<b>455</b>	<b>442</b>	<b>13</b>	<b>2,9</b>
10	<b>Summe Rechnungsabgrenzungsposten</b>	<b>0</b>	<b>0</b>	<b>0</b>	<b>-</b>
11	<b>Bilanzsumme P a s s i v a</b>	<b>893</b>	<b>859</b>	<b>34</b>	<b>4,0</b>

## 22.6.3 Ertragslage

Pos-Nr.	GuV-Position	2021 in T€	2020 in T€	Abweichung in	
				T€	%
01	Umsatzerlöse	1.337	661	676	102,3
02	Sonstige betriebliche Erträge	15	128	-113	-88,3
03	Erträge aus Gewinnabführung	0	237	-237	-100,0
04	<b>Betriebserträge</b>	<b>1.352</b>	<b>1.025</b>	<b>327</b>	<b>31,9</b>
05	Materialaufwand	0	0	0	-
06	Personalaufwand	486	486	0	0,0
07	Abschreibungen	13	18	-5	-27,8
08	Zinsen und ähnliche Aufwendungen	1	0	1	-
09	Sonstige betriebliche Aufwendungen <sup>1</sup>	833	501	332	66,3
10	<b>Betriebliche Aufwendungen</b>	<b>1.333</b>	<b>1.005</b>	<b>328</b>	<b>32,6</b>
11	<b>Betriebsergebnis</b>	<b>19</b>	<b>20</b>	<b>-1</b>	<b>-5,0</b>
12	Sonstige Zinsen und ähnliche Erträge	1	1	0	0,0
13	Außerordentliche Aufwendungen	0	0	0	-
14	Steuern vom Einkommen und Ertrag	6	8	-2	-25,0
15	<b>Jahresergebnis</b>	<b>14</b>	<b>13</b>	<b>1</b>	<b>7,7</b>

<sup>1</sup> Hier ist die Position "Sonstige Steuern" i.H.v. 51 T€ (Vj. 51 T€) und Aufwendungen für Verlustübernahme i.H.v. 238 T€ (Vj. 0 €) enthalten.

## 22.7 Kreditaufnahme

Pos.- Nr.	Position	2021 in T€	2020 in T€	Abweichung	
				T€	%
01	Verbindlichkeiten geg. Kreditinstituten	0	0	0	-
02	davon kurzfristige Verbindlichkeiten <sup>1</sup>	0	0	0	-
03	Verbindlichkeiten geg. Stadt Bamberg	343	372	-29	-7,8

<sup>1</sup> Mit einer Restlaufzeit bis zu einem Jahr.



## 23. Bamberg Congress + Event Service GmbH

### 23.1 Stammdaten

<b>Firma</b>	Bamberg Congress + Event Service GmbH
<b>Sitz</b>	Bamberg
<b>Adresse</b>	Mußstr. 1, 96047 Bamberg
<b>Handelsregister</b>	HR B 5200, Amtsgericht Bamberg
<b>Stammkapital</b>	25.000,- €
<b>Geschäftsjahr</b>	Das Geschäftsjahr ist das Kalenderjahr.
<b>Rechtliche Grundlagen</b>	Die Gesellschaft wurde mit notariellem Vertrag vom 09.12.2004 errichtet. Es gilt der Gesellschaftsvertrag in seiner Fassung vom 27.10.2020.

### 23.2 Beteiligungsverhältnisse

Gesellschafter	Geschäftsanteil in €	Anteil in %
Bamberg Congress + Event GmbH	25.000,-	100,0

### 23.3 Öffentlicher Zweck

Gegenstand des Unternehmens ist die Erbringung von gastronomischen und sonstigen Dienstleistungen, insbesondere die gastronomische Versorgung aller Veranstaltungen in der Konzert- und Kongresshalle Bamberg, sowie der Betrieb und die Bewirtschaftung sonstiger städtischer Räume, und die Organisation und Durchführung von Veranstaltungen, insbesondere solchen, die im städtischen Interesse liegen. Die Gesellschaft erbringt überwiegend Leistungen, die im Zusammenhang mit Veranstaltungen der Stadt Bamberg stehen oder in Räumen der Stadt Bamberg bzw. ihrer Tochtergesellschaften durchgeführt werden.

Die Gesellschaft erbringt damit ausschließlich Leistungen, die im weiteren Sinne zum eigenen Wirkungskreis der Gemeinden im Sinne des Art. 83 Abs. 1 BV bzw. Art. 57 Abs. 1 GO gehören.

### 23.4 Organe

#### 23.4.1 Gesellschafterversammlung

Gesellschafter	vertreten durch	Stimmanteile in %
Bamberg Congress + Event GmbH	Geschäftsführer	100,0

### 23.4.2 Aufsichtsrat

Mitglieder	Funktion <sup>1</sup>	Beruf
<b>Vorsitzender</b>		
Herr Andreas Starke	Oberbürgermeister	Oberbürgermeister
<b>Stellv. Vorsitzender</b>		
Herr Jonas Glüsenkamp	2. Bürgermeister	Bürgermeister
<b>Weitere Mitglieder</b>		
Herr Andreas Dechant	Stadtrat	Kriminalbeamter a.D.
Frau Claudia John	Stadträtin	Lehrerin
Herr Michael Schmitt	Stadtrat	Diplom-Pädagoge
Herr Peter Süß	Stadtrat	Glasermeister
Herr Andreas Triffo	Stadtrat	Baustoffkaufmann
Herr Bertram Felix	Finanzreferent	Berufsmäßiger Stadtrat
Herr Dr. Stefan Goller	Wirtschaftsreferent	Berufsmäßiger Stadtrat
Herr Marcus Axt	Intendant	Intendant

<sup>1</sup> Angegeben ist die Funktion, aufgrund derer das AR-Mitglied entsandt wird.

### 23.4.3 Geschäftsführung

Mitglieder	Name
<b>Geschäftsführer</b>	Herr Horst Feulner
<b>Einzelprokura</b>	Herr Dominik Nakic

### 23.5 Offenlegung der Bezüge der Geschäftsführung

Mitglieder des geschäftsführenden Unternehmensorgans	Ausübung Wahlrecht § 286 Abs. 4 HGB	Gesamtbezüge 2021 in T€ <sup>1</sup>
Herr Horst Feulner	Ja	157

<sup>1</sup> Gesamtbezüge im Sinne des § 285 Nr. 9 a HGB für BCE und BSG. Die Angabe erfolgt aufgrund einer entsprechenden Erklärung im Geschäftsführervertrag.



## 23.6 Wirtschaftliche Verhältnisse

### 23.6.1 Vermögenslage - Aktiva

Pos-Nr.	Bilanz-Position A k t i v a	2021 in T€	2020 in T€	Abweichung in	
				T€	%
	A. Anlagevermögen				
01	I. Immaterielle Vermögensgegenstände	0	1	-1	-100,0
02	II. Sachanlagen	42	17	25	,
03	III. Finanzanlagen	63	63	0	0,0
04	<b>Summe Anlagevermögen</b>	<b>105</b>	<b>81</b>	<b>24</b>	<b>29,6</b>
	B. Umlaufvermögen				
05	I. Vorräte	33	30	3	10,0
06	II. Forderungen u. sonst. Vermögensgegenstände	111	619	-508	-82,1
07	III. Wertpapiere	0	0	0	-
08	IV. Kassenbestand u. Guthaben bei Kreditinstituten	57	28	29	103,6
09	<b>Summe Umlaufvermögen</b>	<b>200</b>	<b>678</b>	<b>-478</b>	<b>-70,5</b>
10	<b>Summe Rechnungsabgrenzungsposten</b>	<b>0</b>	<b>1</b>	<b>-1</b>	<b>-100,0</b>
11	<b>Bilanzsumme A k t i v a</b>	<b>305</b>	<b>759</b>	<b>-454</b>	<b>-59,8</b>

### 23.6.2 Vermögenslage - Passiva

Pos-Nr.	Bilanz-Position P a s s i v a	2021 in T€	2020 in T€	Abweichung in	
				T€	%
	A. Eigenkapital				
01	I. Gezeichnetes Kapital	25	25	0	0,0
02	II. Kapitalrücklage	63	63	0	0,0
03	III. Gewinnrücklagen	0	0	0	-
04	IV. Gewinn-/Verlustvortrag	0	0	0	-
05	V. Jahresüberschuss/-fehlbetrag	0	0	0	-
06	<b>Summe Eigenkapital</b>	<b>88</b>	<b>88</b>	<b>0</b>	<b>0,0</b>
07	<b>Sonderposten für Zuschüsse</b>	<b>34</b>	<b>5</b>	<b>29</b>	<b>580,0</b>
08	<b>Summe Rückstellungen</b>	<b>13</b>	<b>5</b>	<b>8</b>	<b>160,0</b>
09	<b>Summe Verbindlichkeiten</b>	<b>170</b>	<b>662</b>	<b>-492</b>	<b>-74,3</b>
10	<b>Summe Rechnungsabgrenzungsposten</b>	<b>0</b>	<b>0</b>	<b>0</b>	<b>-</b>
11	<b>Bilanzsumme P a s s i v a</b>	<b>305</b>	<b>759</b>	<b>-454</b>	<b>-59,8</b>

### 23.6.3 Ertragslage

Pos-Nr.	GuV-Position	2021 in T€	2020 in T€	Abweichung in	
				T€	%
01	Umsatzerlöse	455	729	-274	-37,6
02	Sonstige betriebliche Erträge	22	521	-499	-95,8
<b>03</b>	<b>Betriebserträge</b>	<b>477</b>	<b>1.250</b>	<b>-773</b>	<b>-61,8</b>
04	Materialaufwand	111	159	-48	-30,2
05	Personalaufwand	438	613	-175	-28,5
06	Abschreibungen	11	11	0	0,0
07	Zinsen und ähnliche Aufwendungen	1	1	0	0,0
08	Sonstige betriebliche Aufwendungen <sup>1</sup>	154	231	-77	-33,3
<b>09</b>	<b>Betriebliche Aufwendungen</b>	<b>715</b>	<b>1.015</b>	<b>-300</b>	<b>-29,6</b>
<b>10</b>	<b>Betriebsergebnis</b>	<b>-238</b>	<b>234</b>	<b>-472</b>	<b>-201,7</b>
11	Sonstige Zinsen und ähnliche Erträge	0	2	-2	-100,0
12	Steuern vom Einkommen und Ertrag	0	0	0	-
<b>13</b>	<b>Jahresergebnis (vor Ergebnisabführung)</b>	<b>-238</b>	<b>237</b>	<b>-475</b>	<b>-200,4</b>
14	Aufwendungen aus Ergebnisabführungen	-238	237	-475	-200,4
<b>15</b>	<b>Jahresergebnis (nach Ergebnisabführung)</b>	<b>0</b>	<b>0</b>	<b>0</b>	<b>-</b>

<sup>1</sup> Hier ist die Position "Sonstige Steuern" i.H.v. 0,4 T€ (Vj. 0,4 T€) enthalten.

### 23.7 Kreditaufnahme

Pos.-Nr.	Position	2021 in T€	2020 in T€	Abweichung in	
				T€	%
01	Verbindlichkeiten geg. Kreditinstituten	0	0	0	-
02	davon kurzfristige Verbindlichkeiten <sup>1</sup>	0	0	0	-
03	Verbindlichkeiten geg. Stadt Bamberg	5	2	3	150,0

<sup>1</sup> Mit einer Restlaufzeit bis zu einem Jahr.

## 24. Bamberger Sandkerwa Veranstaltungen GmbH

### 24.1 Stammdaten

<b>Firma</b>	Bamberger Sandkerwa Veranstaltungen GmbH
<b>Sitz</b>	Bamberg
<b>Adresse</b>	Mußstr. 1, 96047 Bamberg
<b>Handelsregister</b>	HR B 3505, Amtsgericht Bamberg
<b>Stammkapital</b>	51.100,- €
<b>Geschäftsjahr</b>	Das Geschäftsjahr ist das Kalenderjahr.
<b>Rechtliche Grundlagen</b>	Die Gesellschaft wurde aufgrund des entsprechenden Stadtratsbeschlusses vom 12.12.2017 mit notariellem Vertrag vom 25.01.2018 (URNr. B 0183/2018, Notar Dr. Jens Eue, Bamberg) errichtet. Es gilt der Gesellschaftsvertrag in seiner Fassung vom 25.01.2018.

### 24.2 Beteiligungsverhältnisse

Gesellschafter	Geschäftsanteil in €	Anteil in %
Bürgerverein 4. Distrikt der Stadt Bamberg e.V., gegr. 1891	25.600	50,1
Bamberg Congress + Event Service GmbH	25.500	49,9

### 24.3 Öffentlicher Zweck

Gegenstand des Unternehmens ist die Organisation und Durchführung der Bamberger Sandkerwa und die Verwertung zugehöriger Rechte.

Die Gesellschaft erbringt damit im wesentlichen Leistungen, die zum eigenen Wirkungskreis der Gemeinden im Sinne des Art. 83 Abs. 1 BV bzw. Art. 57 Abs. 1 GO gehören.

## 24.4 Organe

### 24.4.1 Gesellschafterversammlung

Gesellschafter	vertreten durch	Stimmanteile in %
Bürgerverein 4. Distrikt der Stadt Bamberg e.V., gegr. 1891	Geschäftsführer	50,1
Bamberg Congress + Event Service GmbH	Geschäftsführer	49,9

### 24.4.2 Aufsichtsrat

Mitglieder	Funktion <sup>1</sup>	Beruf
<b>Vorsitzender</b>		
Frau Barbara Kropf	1. Vorsitzende des Bürgervereins	Lehrerin
<b>Stellv. Vorsitzender</b>		
Herr Andreas Starke	Oberbürgermeister	Oberbürgermeister
<b>Weitere Mitglieder</b>		
Herr Andreas Dechant	Stadtrat	Kriminalbeamter a.D.
Frau Tamara Pruchnow(bis 19.05.2021)	Stadträtin	Angestellte
Herr Gerold Braunreuther	Vertreter Bürgerverein	Pensionär
Herr Markus Schäfer (ab 20.05.2021)	Stadtrat	Architekt
Herr Elmar Hollfelder	Vertreter Bürgerverein	Elektromeister

<sup>1</sup> Angegeben ist die Funktion, aufgrund derer das AR-Mitglied entsandt wird.

### 24.4.3 Geschäftsführung

Mitglieder	Name
<b>Geschäftsführer</b>	
	Herr Jürgen Wirth
	Herr Horst Feulner
<b>Einzelprokura</b>	
	Frau Simone Franke
	Herr Dominik Nakic

## 24.5 Offenlegung der Bezüge der Geschäftsführung

Mitglieder des geschäftsführenden Unternehmensorgans	Ausübung Wahlrecht § 286 Abs. 4 HGB	Gesamtbezüge 2021 in T€
Herr Jürgen Wirth	Ja	1,8
Herr Horst Feulner <sup>1</sup>	Nein	0

<sup>1</sup> Der Geschäftsführer erhält von dieser Gesellschaft keine gesonderte Vergütung.

## 24.6 Wirtschaftliche Verhältnisse

### 24.6.1 Vermögenslage - Aktiva

Pos-Nr.	Bilanz-Position A k t i v a	2021 in T€	2020 in T€	Abweichung in	
				T€	%
	<b>A. Anlagevermögen</b>				
01	I. Immaterielle Vermögensgegenstände	1	2	-1	-50,0
02	II. Sachanlagen	11	12	-1	-8,3
03	III. Finanzanlagen	0	0	0	-
<b>04</b>	<b>Summe Anlagevermögen</b>	<b>12</b>	<b>15</b>	<b>-3</b>	<b>-20,0</b>
	<b>B. Umlaufvermögen</b>				
05	I. Vorräte	0	0	0	-
06	II. Forderungen u. sonst. Vermögensgegenstände	13	17	-4	-23,5
07	III. Wertpapiere	0	0	0	-
08	IV. Kassenbestand u. Guthaben bei Kreditinstituten	89	100	-11	-11,0
<b>09</b>	<b>Summe Umlaufvermögen</b>	<b>102</b>	<b>116</b>	<b>-14</b>	<b>-12,1</b>
<b>10</b>	<b>Summe Rechnungsabgrenzungsposten</b>	<b>1</b>	<b>0</b>	<b>1</b>	<b>-</b>
<b>11</b>	<b>Bilanzsumme A k t i v a</b>	<b>115</b>	<b>131</b>	<b>-16</b>	<b>-12,2</b>

### 24.6.2 Vermögenslage – Passiva

Pos-Nr.	Bilanz-Position P a s s i v a	2021 in T€	2020 in T€	Abweichung in	
				T€	%
	<b>A. Eigenkapital</b>				
01	I. Gezeichnetes Kapital	51	51	0	0,0
02	II. Kapitalrücklage	37	37	0	0,0
03	III. Gewinn-/Verlustvortrag	39	67	-28	-41,8
04	IV. Jahresüberschuss/-fehlbetrag	-19	-28	9	-32,1
<b>05</b>	<b>Summe Eigenkapital</b>	<b>109</b>	<b>127</b>	<b>-18</b>	<b>-14,2</b>
<b>06</b>	<b>Summe Rückstellungen</b>	<b>6</b>	<b>3</b>	<b>3</b>	<b>100,0</b>
<b>07</b>	<b>Summe Verbindlichkeiten</b>	<b>0</b>	<b>1</b>	<b>-1</b>	<b>-100,0</b>
<b>08</b>	<b>Summe Rechnungsabgrenzungsposten</b>	<b>0</b>	<b>0</b>	<b>0</b>	<b>-</b>
<b>09</b>	<b>Bilanzsumme P a s s i v a</b>	<b>115</b>	<b>131</b>	<b>-16</b>	<b>-12,2</b>

### 24.6.3 Ertragslage

Pos-Nr.	GuV-Position	2021 in T€	2020 in T€	Abweichung in	
				T€	%
01	Umsatzerlöse	0	1	-1	-100,0
02	Sonstige betriebliche Erträge	0	0	0	-
<b>03</b>	<b>Betriebserträge</b>	<b>0</b>	<b>1</b>	<b>-1</b>	<b>-100,0</b>
04	Materialaufwand	0	0	0	-
05	Personalaufwand	2	9	-7	-77,8
06	Abschreibungen	3	3	0	0,0
07	Zinsen und ähnliche Aufwendungen	0	0	0	-
08	Sonstige betriebliche Aufwendungen <sup>1</sup>	14	17	-3	-17,6
<b>09</b>	<b>Betriebliche Aufwendungen</b>	<b>19</b>	<b>29</b>	<b>-10</b>	<b>-34,5</b>
<b>10</b>	<b>Betriebsergebnis</b>	<b>-19</b>	<b>-28</b>	<b>9</b>	<b>-32,1</b>
11	Sonstige Zinsen und ähnliche Erträge	0	0	0	-
12	Steuern vom Einkommen und Ertrag	0	0	0	-
<b>13</b>	<b>Jahresergebnis</b>	<b>-19</b>	<b>-28</b>	<b>9</b>	<b>-32,1</b>

<sup>1</sup> Hier ist die Position "Sonstige Steuern" i.H.v. 0 T€ (Vj. 0 T€) enthalten.

### 24.7 Kreditaufnahme

Pos.-Nr.	Position	2021 in T€	2020 in T€	Abweichung in	
				T€	%
01	Verbindlichkeiten geg. Kreditinstituten	0	0	0	-
02	davon kurzfristige Verbindlichkeiten <sup>1</sup>	0	0	0	-
03	Verbindlichkeiten geg. Stadt Bamberg	0	0	0	-

<sup>1</sup> Mit einer Restlaufzeit bis zu einem Jahr.

## 25. Stadt Bamberg Museums Service GmbH

### 25.1 Stammdaten

<b>Firma</b>	Stadt Bamberg Museums Service GmbH
<b>Sitz</b>	Bamberg
<b>Adresse</b>	Maximiliansplatz 3, 96047 Bamberg
<b>Handelsregister</b>	HR B 4625, Amtsgericht Bamberg
<b>Stammkapital</b>	25.000,- €
<b>Geschäftsjahr</b>	Das Geschäftsjahr ist das Kalenderjahr.
<b>Rechtliche Grundlagen</b>	Die Gesellschaft wurde aufgrund des entsprechenden Stadtratsbeschlusses vom 19.12.2001 mit notariellem Vertrag vom 09.04.2002 (URNr. 572/2002, Notar Heinz-Wilhelm Hillmann, Bamberg) errichtet. Es gilt der Gesellschaftsvertrag in seiner Fassung vom 09.04.2002, zuletzt geändert am 29.11.2006.

### 25.2 Beteiligungsverhältnisse

Gesellschafter	Geschäftsanteil in €	Anteil in %
Stadt Bamberg	25.000,-	100,0

### 25.3 Öffentlicher Zweck

Gegenstand des Unternehmens ist die Erbringung von Dienstleistungen für den Betrieb gewerblicher Art der Stadt Bamberg "Museen und Ausstellungen".

Die Gesellschaft erbringt damit ausschließlich Leistungen, die indirekt zum eigenen Wirkungskreis der Gemeinden im Sinne des Art. 83 Abs. 1 BV bzw. Art. 57 Abs. 1 GO gehören.

### 25.4 Organe

#### 25.4.1 Gesellschafterversammlung

Gesellschafter	vertreten durch	Stimmanteile in %
Stadt Bamberg	Oberbürgermeister	100,0

### 25.4.2 Aufsichtsrat

Der Gesellschafter hat von seinem Wahlrecht gem. § 52 Abs. 1 GmbHG Gebrauch gemacht und keinen fakultativen Aufsichtsrat eingerichtet.

### 25.4.3 Geschäftsführung

Mitglieder	Name
Geschäftsführer	Frau Ulrike Siebenhaar
Einzelprokura	Herr Josef Roland

### 25.5 Offenlegung der Bezüge der Geschäftsführung

Mitglieder des geschäftsführenden Unternehmensorgans	Ausübung Wahlrecht § 286 Abs. 4 HGB	Gesamtbezüge 2021 in T€ <sup>1</sup>
Frau Ulrike Siebenhaar <sup>1</sup>	-	-

<sup>1</sup> Der Geschäftsführer übt seine Tätigkeit ehrenamtlich aus.



## 25.6 Wirtschaftliche Verhältnisse

### 25.6.1 Vermögenslage - Aktiva

Pos-Nr.	Bilanz-Position A k t i v a	2021 in T€	2020 in T€	Abweichung	
				T€	in %
	A. Anlagevermögen				
01	I. Immaterielle Vermögensgegenstände	0	0	0	-
02	II. Sachanlagen	0	0	0	-
03	III. Finanzanlagen	0	0	0	-
04	<b>Summe Anlagevermögen</b>	<b>0</b>	<b>0</b>	<b>0</b>	<b>-</b>
	B. Umlaufvermögen				
05	I. Vorräte	0	0	0	-
06	II. Forderungen u. sonst. Vermögensgegenstände	42	23	19	82,6
07	III. Wertpapiere	0	0	0	-
08	IV. Kassenbestand u. Guthaben bei Kreditinstituten	0	0	0	-
09	<b>Summe Umlaufvermögen</b>	<b>42</b>	<b>23</b>	<b>19</b>	<b>82,6</b>
10	<b>Summe Rechnungsabgrenzungsposten</b>	<b>0</b>	<b>0</b>	<b>0</b>	<b>-</b>
11	<b>Bilanzsumme A k t i v a</b>	<b>42</b>	<b>23</b>	<b>19</b>	<b>82,6</b>

### 25.6.2 Vermögenslage - Passiva

Pos-Nr.	Bilanz-Position P a s s i v a	2021 in T€	2020 in T€	Abweichung	
				T€	in %
	A. Eigenkapital				
01	I. Gezeichnetes Kapital	25	25	0	0,0
02	II. Kapitalrücklage	0	0	0	-
03	III. Gewinnrücklagen	0	0	0	-
04	IV. Gewinn-/Verlustvortrag	-4	-4	0	0,0
05	V. Jahresüberschuss/-fehlbetrag	4	0	4	-
06	<b>Summe Eigenkapital</b>	<b>25</b>	<b>21</b>	<b>4</b>	<b>19,0</b>
07	<b>Summe Rückstellungen</b>	<b>0</b>	<b>0</b>	<b>0</b>	<b>-</b>
08	<b>Summe Verbindlichkeiten</b>	<b>17</b>	<b>2</b>	<b>15</b>	<b>750,0</b>
09	<b>Summe Rechnungsabgrenzungsposten</b>	<b>0</b>	<b>0</b>	<b>0</b>	<b>-</b>
10	<b>Bilanzsumme P a s s i v a</b>	<b>42</b>	<b>23</b>	<b>19</b>	<b>82,6</b>

### 25.6.3 Ertragslage

Pos-Nr.	GuV-Position	2021 in T€	2020 in T€	Abweichung in	
				T€	%
01	Umsatzerlöse	196	151	45	29,8
02	Sonstige betriebliche Erträge	15	22	-7	-31,8
<b>03</b>	<b>Betriebserträge</b>	<b>212</b>	<b>174</b>	<b>38</b>	<b>21,8</b>
04	Materialaufwand	0	0	0	-
05	Personalaufwand	186	153	33	21,6
06	Abschreibungen	0	0	0	-
07	Zinsen und ähnliche Aufwendungen	0	0	0	-
08	Sonstige betriebliche Aufwendungen	22	21	1	4,8
<b>09</b>	<b>Betriebliche Aufwendungen</b>	<b>208</b>	<b>174</b>	<b>34</b>	<b>19,5</b>
<b>10</b>	<b>Betriebsergebnis</b>	<b>4</b>	<b>0</b>	<b>4</b>	<b>-</b>
11	Sonstige Zinsen und ähnliche Erträge	0	0	0	-
12	Steuern vom Einkommen und Ertrag	0	0	0	-
<b>13</b>	<b>Jahresergebnis</b>	<b>4</b>	<b>0</b>	<b>4</b>	<b>-</b>

### 25.7 Kreditaufnahme

Pos.-Nr.	Position	2021 in T€	2020 in T€	Abweichung in	
				T€	%
01	Verbindlichkeiten geg. Kreditinstituten	0	0	0	-
02	davon kurzfristige Verbindlichkeiten <sup>1</sup>	0	0	0	-
03	Verbindlichkeiten geg. Stadt Bamberg	0	0	0	-

<sup>1</sup> Mit einer Restlaufzeit bis zu einem Jahr.

## 26. IGZ Bamberg GmbH

### 26.1 Stammdaten

<b>Firma</b>	IGZ Bamberg GmbH
<b>Sitz</b>	Bamberg
<b>Adresse</b>	Kronacher Str. 41, 96052 Bamberg
<b>Handelsregister</b>	HR B 3019, Amtsgericht Bamberg
<b>Stammkapital</b>	3.710.000,- €
<b>Geschäftsjahr</b>	Das Geschäftsjahr ist das Kalenderjahr.
<b>Rechtliche Grundlagen</b>	Die Gesellschaft wurde mit notariellem Vertrag vom 06.02.1996 (URNr. 87/1996, Notar Dr. Dieter Liedel, Bamberg) errichtet. Es gilt der Gesellschaftsvertrag in seiner Fassung vom 14.01.2020.

### 26.2 Beteiligungsverhältnisse

Gesellschafter	Geschäftsanteil in €	Anteil in %
Stadt Bamberg	1.855.000,-	50,0
Landkreis Bamberg	1.855.000,-	50,0

### 26.3 Öffentlicher Zweck

Gegenstand des Unternehmens ist der Betrieb des Gründerzentrums Bamberg zur Verbesserung der wirtschaftlichen Struktur im Wirtschaftsraum Bamberg. Die Gesellschaft initiiert und unterstützt zukunftsorientierte Unternehmensgründungen, innovative kleine und mittlere Unternehmen, die Diversifikation der vorhandenen Industrie und des Dienstleistungsgewerbes sowie den Technologietransfer im Wirtschaftsraum Bamberg.

Die Gesellschaft erbringt damit ausschließlich Leistungen, die im weiteren Sinne zum eigenen Wirkungskreis der Gemeinden im Sinne des Art. 83 Abs. 1 BV bzw. Art. 57 Abs. 1 GO gehören.

### 26.4 Organe

#### 26.4.1 Gesellschafterversammlung

Gesellschafter	vertreten durch	Stimmanteile in %
Stadt Bamberg	Oberbürgermeister	50,0
Landkreis Bamberg	Landrat	50,0

## 26.4.2 Aufsichtsrat

Mitglieder	Funktion <sup>1</sup>	Beruf
<b>Vorsitzender</b>		
Herr Johann Kalb	Landrat	Landrat
<b>Stellv. Vorsitzender</b>		
Herr Andreas Starke	Oberbürgermeister	Oberbürgermeister
<b>Weitere Mitglieder</b>		
Herr Dr. Hans-Günter Brünker	Stadtrat	Schauspieler
Frau Ingeborg Eichhorn	Stadträtin	Krankenschwester
Herr Stefan Kuhn	Stadtrat	Rechtsanwalt
Herr Albert Deml	Kreisrat	Diplom-Ingenieur (FH)
Herr Manfred Deinlein	Kreisrat	Rechtsanwalt
Herr Thomas Söder	Kreisrat	Bürgermeister
Herr Bertram Felix	Finanzreferent der Stadt Bamberg	Berufsmäßiger Stadtrat
Frau Inge Werb	Verwaltung Landratsamt Bamberg	Leiterin Wirtschaftsförderung

<sup>1</sup> Angegeben ist die Funktion, aufgrund derer das AR-Mitglied entsandt wird.

## 26.4.3 Beirat

Gemäß § 10 Abs. 5 der Satzung kann der Aufsichtsrat einen Beirat mit beratender Funktion einrichten. Der Beirat ist mit Vertretern aus den Bereichen Hochschule, etablierte Förderunternehmen und IT-Gründungs-/Unternehmen besetzt. Im Berichtsjahr fand eine Beiratssitzung am 17.09.2021 statt.

Mitglieder	Funktion <sup>1</sup>
Herr Prof. Dr. Tom Gross	Dekan der Fakultät für Wirtschaftsinformatik und Angewandte Informatik an der Universität Bamberg
Frau Dr. Henriette Neef	Wissenstransfer und Existenzgründung - Dezernat Forschungsförderung und Transfer der Otto-Friedrich-Universität Bamberg
Herr Ralph Cibis	Agile Coach bei Thomann GmbH
Frau Alexandra John	Agile Coach bei medatixx GmbH & Co. KG
Herr Christian Ley	Leiter IT der Fa. Brose Fahrzeugteile GmbH & Co. KG
Herr Dr. Andreas Schönberger	Geschäftsführer der Fa. Lion[5] GmbH
Herr Niklas Volland	Geschäftsführer der Fa. Bytabo GmbH
Herr Ralf Will	Geschäftsführer Dr. Pflieger Arzneimittel GmbH

<sup>1</sup> Angegeben ist die Funktion, aufgrund derer das Beiratsmitglied entsandt wird.

### 26.4.4 Geschäftsführung

Mitglieder	Name
Geschäftsführer	Herr Dr. Stefan Goller
	Herr Steffen Nickel
Einzelprokura	Herr Mario Mages

### 26.5 Offenlegung der Bezüge der Geschäftsführung

Mitglieder des geschäftsführenden Unternehmensorgans	Ausübung Wahlrecht § 286 Abs. 4 HGB	Gesamtbezüge 2021 in T€
Herr Dr. Stefan Goller <sup>1</sup>	-	-
Herr Steffen Nickel <sup>1</sup>	-	-

<sup>1</sup> Geschäftsführertätigkeit wird nebenamtlich ausgeübt.

## 26.6 Wirtschaftliche Verhältnisse

### 26.6.1 Vermögenslage - Aktiva

Pos-Nr.	Bilanz-Position A k t i v a	2021 in T€	2020 in T€	Abweichung in	
				T€	%
	A. Anlagevermögen				
01	I. Immaterielle Vermögensgegenstände	21	28	-7	-25,0
02	II. Sachanlagen	8.982	7.153	1.829	25,6
03	III. Finanzanlagen	0	0	0	-
04	<b>Summe Anlagevermögen</b>	<b>9.002</b>	<b>7.181</b>	<b>1.821</b>	<b>25,4</b>
	B. Umlaufvermögen				
05	I. Vorräte	0	0	0	-
06	II. Forderungen u. sonst. Vermögensgegenstände	99	209	-110	-52,6
07	III. Wertpapiere	0	0	0	-
08	IV. Kassenbestand u. Guthaben bei Kreditinstituten	6.319	3.591	2.728	76,0
09	<b>Summe Umlaufvermögen</b>	<b>6.418</b>	<b>3.800</b>	<b>2.618</b>	<b>68,9</b>
10	<b>Summe Rechnungsabgrenzungsposten</b>	<b>13</b>	<b>2</b>	<b>11</b>	<b>550,0</b>
11	<b>Bilanzsumme A k t i v a</b>	<b>15.433</b>	<b>10.983</b>	<b>4.450</b>	<b>40,5</b>

### 26.6.2 Vermögenslage - Passiva

Pos-Nr.	Bilanz-Position P a s s i v a	2021 in T€	2020 in T€	Abweichung in	
				T€	%
	A. Eigenkapital				
01	I. Gezeichnetes Kapital	3.710	3.710	0	0,0
02	II. Kapitalrücklage	6.163	4.800	1.363	28,4
03	III. Gewinnrücklagen	0	0	0	-
04	IV. Gewinn-/Verlustvortrag	-1.676	-1.655	-21	1,3
05	V. Jahresüberschuss/-fehlbetrag	-186	-21	-165	785,7
06	<b>Summe Eigenkapital</b>	<b>8.010</b>	<b>6.834</b>	<b>1.176</b>	<b>17,2</b>
07	<b>Sonderposten für Zuschüsse und Zulagen</b>	<b>6.365</b>	<b>3.000</b>	<b>3.365</b>	<b>112,2</b>
08	<b>Summe Rückstellungen</b>	<b>576</b>	<b>581</b>	<b>-5</b>	<b>-0,9</b>
09	<b>Summe Verbindlichkeiten</b>	<b>467</b>	<b>568</b>	<b>-101</b>	<b>-17,8</b>
10	<b>Summe Rechnungsabgrenzungsposten</b>	<b>15</b>	<b>0</b>	<b>15</b>	<b>-</b>
11	<b>Bilanzsumme P a s s i v a</b>	<b>15.433</b>	<b>10.983</b>	<b>4.450</b>	<b>40,5</b>

### 26.6.3 Ertragslage

Pos-Nr.	GuV-Position	2021 in T€	2020 in T€	Abweichung in	
				T€	%
01	Umsatzerlöse	695	717	-22	-3,1
02	Sonstige betriebliche Erträge	101	119	-18	-15,1
<b>03</b>	<b>Betriebserträge</b>	<b>796</b>	<b>836</b>	<b>-40</b>	<b>-4,8</b>
04	Materialaufwand	54	56	-2	-3,6
05	Personalaufwand	327	345	-18	-5,2
06	Abschreibungen	135	137	-2	-1,5
07	Zinsen und ähnliche Aufwendungen	0	0	0	-
08	Sonstige betriebliche Aufwendungen <sup>1</sup>	467	319	148	46,4
<b>09</b>	<b>Betriebliche Aufwendungen</b>	<b>982</b>	<b>858</b>	<b>124</b>	<b>14,5</b>
<b>10</b>	<b>Betriebsergebnis</b>	<b>-186</b>	<b>-21</b>	<b>-165</b>	<b>785,7</b>
15	Sonstige Zinsen und ähnliche Erträge	0	0	0	-
16	Steuern vom Einkommen und Ertrag	0	0	0	-
<b>17</b>	<b>Jahresergebnis</b>	<b>-186</b>	<b>-21</b>	<b>-165</b>	<b>785,7</b>

<sup>1</sup> In der Position "Sonstige betriebliche Aufwendungen" ist die Position "Sonstige Steuern" i.H.v. 21 T€ (Vj. 17 T€) enthalten.

### 26.7 Kreditaufnahme

Pos.-Nr.	Position	2021 in T€	2020 in T€	Abweichung in	
				T€	%
01	Verbindlichkeiten geg. Kreditinstituten	0	0	0	-
02	davon kurzfristige Verbindlichkeiten <sup>1</sup>	0	0	0	-
03	Verbindlichkeiten geg. Stadt Bamberg	1	4	-3	-75,0

<sup>1</sup> Mit einer Restlaufzeit bis zu einem Jahr.





## 27. Regionalmanagement Wirtschaftsregion Bamberg-Forchheim GmbH

### 27.1 Stammdaten

<b>Firma</b>	Regionalmanagement Wirtschaftsregion Bamberg-Forchheim GmbH
<b>Sitz</b>	Bamberg
<b>Adresse</b>	Hauptwachstraße 9, 96047 Bamberg
<b>Handelsregister</b>	HR B 4763, Amtsgericht Bamberg
<b>Stammkapital</b>	25.000,- €
<b>Geschäftsjahr</b>	Das Geschäftsjahr ist das Kalenderjahr.
<b>Rechtliche Grundlagen</b>	Die Gesellschaft wurde aufgrund des entsprechenden Senatsbeschlusses vom 30.07.2002 mit notariellem Vertrag vom 27.09.2002 (URNr. 1367/2002, Notar Werner Mitzel, Forchheim) errichtet. Es gilt der Gesellschaftsvertrag in seiner Fassung vom 27.09.2002.

### 27.2 Beteiligungsverhältnisse

Gesellschafter	Geschäftsanteil in €	Anteil in %
Stadt Bamberg	6.250,-	25,0
Stadt Forchheim	6.250,-	25,0
Landkreis Bamberg	6.250,-	25,0
Landkreis Forchheim	6.250,-	25,0

### 27.3 Öffentlicher Zweck

Gegenstand des Unternehmens ist es, Maßnahmen für eine nachhaltige Entwicklung der Wirtschaftsregion Bamberg-Forchheim umzusetzen. Der Unternehmensgegenstand wird insbesondere dadurch verwirklicht, dass die Gesellschaft

- die vorhandenen Leitbilder und Ziele für eine umfassende nachhaltige Entwicklung der Wirtschaftsregion Bamberg-Forchheim fortentwickelt und das entwickelte Aktionsprogramm umsetzt;
- die Attraktivität des Wirtschaftsraums und die Standortvorteile der Region durch ein gemeinsames Erscheinungsbild bekannt macht;
- die gemeinsamen Interessen der Region nach außen vertritt;
- ein wirtschafts- und innovationsfreundliches Klima schafft, für die Ansiedlung von Betrieben wirbt und dazu beiträgt, Arbeitsplätze zu erhalten bzw. zu schaffen;
- Maßnahmen initiiert, die die Attraktivität der Region auf ökonomischen, ökologischen, sozialen und kulturellen Gebieten erhöhen;
- eng mit den Vertretern der Wirtschaft, Kultur und Wissenschaft sowie den Verwaltungen der Gebietskörperschaften zusammenarbeitet.

Die Gesellschaft erbringt damit ausschließlich Leistungen, die im weiteren Sinne zum eigenen Wirkungskreis der Gemeinden im Sinne des Art. 83 Abs. 1 BV bzw. Art. 57 Abs. 1 GO gehören.

## 27.4 Organe

### 27.4.1 Gesellschafterversammlung

Gesellschafter	vertreten durch	Stimmanteile in %
Stadt Bamberg	Oberbürgermeister	25,0
Stadt Forchheim	Oberbürgermeister	25,0
Landkreis Bamberg	Landrat	25,0
Landkreis Forchheim	Landrat	25,0

### 27.4.2 Aufsichtsrat

Mitglieder	Funktion <sup>1</sup>	Beruf
<b>Vorsitzender</b>		
Herr Dr. Uwe Kirschstein	Oberbürgermeister	Oberbürgermeister
<b>Stellv. Vorsitzender</b>		
Herr Johann Kalb	Landrat	Landrat
<b>Weitere Mitglieder</b>		
Herr Andreas Starke	Oberbürgermeister	Oberbürgermeister
Herr Dr. Hermann Ulm	Oberbürgermeister	Oberbürgermeister
Herr Benedikt Graf von Bentzel	Vertreter Gebietskörperschaft	Kreisrat
Herr Lucas Büchner	Vertreter Gebietskörperschaft	Stadtrat
Herr Albert Deml	Vertreter Gebietskörperschaft	Kreisrat
Herr Klaus Homann	Vertreter Gebietskörperschaft	Bürgermeister
Herr Gerd Schneider	Vertreter Gebietskörperschaft	Bürgermeister
Herr Hanngörg Zimmermann	Vertreter Gebietskörperschaft	Bürgermeister
Herr Hans Hofmann	Vertreter Förderverein	Geschäftsführer
Frau Katharina Schmidtke <sup>2</sup>	Vertreterin Förderverein	

<sup>1</sup> Angegeben ist die Funktion, aufgrund derer das AR-Mitglied entsandt wird.

<sup>2</sup> Berufung am 31.03.2021

### 27.4.3 Geschäftsführung

Mitglieder	Name
<b>Geschäftsführer</b>	
	Herr Viktor Naumann
	Herr Dr. Andreas Rösch
	Frau Ruth Vollmar
	Frau Inge Werb

## 27.5 Offenlegung der Bezüge der Geschäftsführung

Mitglieder des geschäftsführenden Unternehmensorgans	Ausübung Wahlrecht § 286 Abs. 4 HGB	Gesamtbezüge 2021 in T€
Herr Viktor Naumann	Ja	2,7
Herr Dr. Andreas Rösch	Ja	2,7
Frau Ruth Vollmar	Ja	2,7
Frau Inge Werb	Ja	2,7

## 27.6 Wirtschaftliche Verhältnisse

### 27.6.1 Vermögenslage - Aktiva

Pos-Nr.	Bilanz-Position A k t i v a	2021 in T€	2020 in T€	Abweichung in	
				T€	%
	<b>A. Anlagevermögen</b>				
01	I. Immaterielle Vermögensgegenstände	0	0	0	-
02	II. Sachanlagen	0	0	0	-
03	III. Finanzanlagen	0	0	0	-
<b>04</b>	<b>Summe Anlagevermögen</b>	<b>0</b>	<b>0</b>	<b>0</b>	<b>-</b>
	<b>B. Umlaufvermögen</b>				
05	I. Vorräte	0	0	0	-
06	II. Forderungen u. sonst. Vermögensgegenstände	71	2	69	3.450,0
07	III. Wertpapiere	0	0	0	-
08	IV. Kassenbestand u. Guthaben bei Kreditinstituten	29	49	-20	-40,8
<b>09</b>	<b>Summe Umlaufvermögen</b>	<b>99</b>	<b>50</b>	<b>49</b>	<b>98,0</b>
<b>10</b>	<b>Summe Rechnungsabgrenzungsposten</b>	<b>0</b>	<b>1</b>	<b>-1</b>	<b>-100,0</b>
<b>11</b>	<b>Bilanzsumme A k t i v a</b>	<b>99</b>	<b>51</b>	<b>48</b>	<b>94,1</b>

### 27.6.2 Vermögenslage - Passiva

Pos-Nr.	Bilanz-Position P a s s i v a	2021 in T€	2020 in T€	Abweichung in	
				T€	%
	<b>A. Eigenkapital</b>				
01	I. Gezeichnetes Kapital	25	25	0	0,0
02	II. Kapitalrücklage	0	0	0	-
03	III. Gewinnrücklagen	25	25	0	0,0
04	IV. Gewinn-/Verlustvortrag	-15	-18	3	-16,7
05	V. Jahresüberschuss/-fehlbetrag	1	3	-2	-66,7
<b>06</b>	<b>Summe Eigenkapital</b>	<b>36</b>	<b>35</b>	<b>1</b>	<b>2,9</b>
<b>07</b>	<b>Sonderposten aus Zuschüsse</b>	<b>0</b>	<b>0</b>	<b>0</b>	<b>-</b>
<b>08</b>	<b>Summe Rückstellungen</b>	<b>10</b>	<b>13</b>	<b>-3</b>	<b>-23,1</b>
<b>09</b>	<b>Summe Verbindlichkeiten</b>	<b>40</b>	<b>3</b>	<b>37</b>	<b>1.233,3</b>
<b>10</b>	<b>Summe Rechnungsabgrenzungsposten</b>	<b>13</b>	<b>0</b>	<b>13</b>	<b>-</b>
<b>11</b>	<b>Bilanzsumme P a s s i v a</b>	<b>99</b>	<b>51</b>	<b>48</b>	<b>94,1</b>

### 27.6.3 Ertragslage

Pos.- Nr.	GuV-Position	2021 in T€	2020 in T€	Abweichung in	
				T€	%
01	Umsatzerlöse	193	180	13	7,2
02	Sonstige betriebliche Erträge	113	102	11	10,8
<b>03</b>	<b>Betriebserträge</b>	<b>305</b>	<b>282</b>	<b>23</b>	<b>8,2</b>
04	Materialaufwand	90	61	29	47,5
05	Personalaufwand	181	188	-7	-3,7
06	Abschreibungen	1	0	1	-
07	Zinsen und ähnliche Aufwendungen	0	0	0	-
08	Sonstige betriebliche Aufwendungen	31	29	2	6,9
<b>09</b>	<b>Betriebliche Aufwendungen</b>	<b>304</b>	<b>279</b>	<b>25</b>	<b>9,0</b>
<b>10</b>	<b>Betriebsergebnis</b>	<b>1</b>	<b>3</b>	<b>-2</b>	<b>-66,7</b>
11	Sonstige Zinsen und ähnliche Erträge	0	0	0	-
12	Steuern vom Einkommen und Ertrag	0	0	0	-
<b>13</b>	<b>Jahresergebnis</b>	<b>1</b>	<b>3</b>	<b>-2</b>	<b>-66,7</b>

### 27.7 Kreditaufnahme

Pos.- Nr.	Position	2021 in T€	2020 in T€	Abweichung in	
				T€	%
01	Verbindlichkeiten geg. Kreditinstituten	5	5	0	0,0
02	davon kurzfristige Verbindlichkeiten <sup>1</sup>	0	0	0	-
03	Verbindlichkeiten geg. Stadt Bamberg	0	0	0	-

<sup>1</sup> Mit einer Restlaufzeit bis zu einem Jahr.



## 28. Regionalwerke Bamberg GmbH

### 28.1 Stammdaten

<b>Firma</b>	Regionalwerke Bamberg GmbH
<b>Sitz</b>	Bamberg
<b>Adresse</b>	Ludwigstraße 23, 96052 Bamberg
<b>Handelsregister</b>	HR B 7517 Amtsgericht Bamberg
<b>Stammkapital</b>	51.300,- €
<b>Geschäftsjahr</b>	Das Geschäftsjahr ist das Kalenderjahr.
<b>Rechtliche Grundlagen</b>	Die Gesellschaft wurde aufgrund des entsprechenden Stadtratsbeschlusses vom 12.12.2012 mit notariellem Vertrag vom 17.12.2012 (URNr. D1743/2012, Notar Dr. Florian Dietz, Bamberg) errichtet. Es gilt der Gesellschaftsvertrag in seiner Fassung vom 17.12.2012.

## 28.2 Beteiligungsverhältnisse

Gesellschafter	Geschäftsanteil in €	Anteil in %
Stadt Bamberg	8.550	16,7%
STWB Stadtwerke Bamberg GmbH	8.550	16,7%
Landkreis Bamberg	17.100	33,3%
Landkreis Bamberg Anteile	2.375	4,6%
Gemeinde Altendorf	475	0,9%
Stadt Baunach	475	0,9%
Gemeinde Bischberg	475	0,9%
Gemeinde Breitengüßbach	475	0,9%
Markt Burgebrach	475	0,9%
Markt Burgwindheim	475	0,9%
Markt Buttenheim	475	0,9%
Markt Ebrach	475	0,9%
Gemeinde Frensdorf	475	0,9%
Gemeinde Gerach	475	0,9%
Gemeinde Gundelsheim	475	0,9%
Stadt Hallstadt	475	0,9%
Markt Heiligenstadt i.Ofr.	475	0,9%
Markt Hirschaid	475	0,9%
Gemeinde Kemmern	475	0,9%
Gemeinde Königsfeld	475	0,9%
Gemeinde Litzendorf	475	0,9%
Gemeinde Oberhaid	475	0,9%
Gemeinde Pettstadt	475	0,9%
Gemeinde Pommersfelden	475	0,9%
Gemeinde Priesendorf	475	0,9%
Markt Rattelsdorf	475	0,9%
Gemeinde Reckendorf	475	0,9%
Stadt Scheßlitz	475	0,9%
Stadt Schlüsselfeld	475	0,9%
Gemeinde Schönbrunn i. Steigerwald	475	0,9%
Gemeinde Stadelhofen	475	0,9%
Gemeinde Strullendorf	475	0,9%
Gemeinde Viereth-Trunstadt	475	0,9%
Gemeinde Walsdorf	475	0,9%
Markt Zapfendorf	475	0,9%



## **28.3 Öffentlicher Zweck**

Gegenstand des Unternehmens ist die Erbringung von Dienstleistungen für die Gesellschafter im Bereich der erneuerbaren Energien. Insbesondere sind dies Beratung, Planung, Erstellung und Betreiben von Energie- und Wärmeversorgungsanlagen und Netzen.

Die Gesellschaft erbringt damit ausschließlich Leistungen, die zum eigenen Wirkungskreis der Gemeinden im Sinne des Art. 83 Abs. 1 BV bzw. Art. 57 Abs. 1 GO gehören.

## 28.4 Organe

### 28.4.1 Gesellschafterversammlung

Gesellschafter	vertreten durch	Stimmanteile in %
Stadt Bamberg	Oberbürgermeister	16,7%
STWB Stadtwerke Bamberg GmbH	Geschäftsführer	16,7%
Landkreis Bamberg	Landrat	33,3%
Gemeinde Altendorf	Bürgermeister	0,9%
Stadt Baunach	Bürgermeister	0,9%
Gemeinde Bischberg	Bürgermeister	0,9%
Gemeinde Breitengüßbach	Bürgermeisterin	0,9%
Markt Burgebrach	Bürgermeister	0,9%
Markt Burgwindheim	Bürgermeister	0,9%
Markt Buttenheim	Bürgermeister	0,9%
Markt Ebrach	Bürgermeister	0,9%
Gemeinde Frensdorf	Bürgermeister	0,9%
Gemeinde Gerach	Bürgermeister	0,9%
Gemeinde Gundelsheim	Bürgermeister	0,9%
Stadt Hallstadt	Bürgermeister	0,9%
Markt Heiligenstadt i.Ofr.	Bürgermeister	0,9%
Markt Hirschaid	Bürgermeister	0,9%
Gemeinde Kemmern	Bürgermeister	0,9%
Gemeinde Königsfeld	Bürgermeister	0,9%
Gemeinde Litzendorf	Bürgermeister	0,9%
Gemeinde Oberhaid	Bürgermeister	0,9%
Gemeinde Pettstadt	Bürgermeister	0,9%
Gemeinde Pommersfelden	Bürgermeister	0,9%
Gemeinde Priesendorf	Bürgermeister	0,9%
Markt Rattelsdorf	Bürgermeister	0,9%
Gemeinde Reckendorf	Bürgermeister	0,9%
Stadt Scheßlitz	Bürgermeister	0,9%
Stadt Schlüsselfeld	Bürgermeister	0,9%
Gemeinde Schönbrunn i. Steigerwald	Bürgermeister	0,9%
Gemeinde Stadelhofen	Bürgermeister	0,9%
Gemeinde Strullendorf	Bürgermeister	0,9%
Gemeinde Viereth-Trunstadt	Bürgermeisterin	0,9%
Gemeinde Walsdorf	Bürgermeister	0,9%
Markt Zapfendorf	Bürgermeister	0,9%

## 28.4.2 Aufsichtsrat

Mitglieder	Funktion <sup>1</sup>	Beruf
<b>Vorsitzender</b>		
Herr Johann Kalb	Landrat	Landrat
<b>Stellv. Vorsitzender</b>		
Herr Andreas Starke	Oberbürgermeister	Oberbürgermeister
<b>Weitere Mitglieder</b>		
Herr Dr. Michael Fiedeldey	Geschäftsführer Stadtwerke Bamberg	Geschäftsführer
Herr Jonas Glüsenkamp	Geschäftsführer Klima- u. Energieagentur Bamberg	2. Bürgermeister
Herr Lucas Büchner	Stadtrat Bamberg	Zimmermeister
Frau Anna Niedermaier	Stadträtin Bamberg	Floristmeisterin
Herr Bernd Fricke	Kreisrat Bamberg	Psychotherapeut
Herr Wolfgang Heyder	Kreisrat Bamberg	Manager
Herr Klaus Homann	Kreisrat Bamberg	Bürgermeister
Herr Wolfgang Desel	Vertreter Bay. Gemeindetag	Bürgermeister
Herr Carsten Joneitis	Vertreter Bay. Gemeindetag	Bürgermeister
Herr Michael Karmann	Vertreter Bay. Gemeindetag	Bürgermeister
Frau Regina Wohlpart	Vertreterin Bay. Gemeindetag	Bürgermeisterin

<sup>1</sup> Angegeben ist die Funktion, aufgrund derer das AR-Mitglied entsandt wird.

## 28.4.3 Geschäftsführung

Mitglieder	Name
<b>Geschäftsführer</b>	
	Herr Tobias Eckardt (ab 01.07.2021)
	Herr Robert Martin (bis zum 30.06.2021)
	Herr Günter Reinke (bis zum 30.06.2021)

## 28.5 Offenlegung der Bezüge der Geschäftsführung

Mitglieder des geschäftsführenden Unternehmensorgans	Ausübung Wahlrecht § 286 Abs. 4 HGB	Gesamtbezüge 2021 in T€ <sup>1</sup>
Herr Tobias Eckardt <sup>2</sup>	Ja	2,4
Herr Robert Martin <sup>2</sup>	Ja	5,0
Herr Günter Reinke <sup>2</sup>	Ja	2,4

<sup>1</sup> Gesamtbezüge im Sinne des § 285 Nr. 9 a HGB. Die Angabe erfolgt aufgrund einer entsprechenden Erklärung im Geschäftsführervertrag.

<sup>2</sup> Die Geschäftsführertätigkeit wird nebenamtlich ausgeübt.

## 28.6 Wirtschaftliche Verhältnisse

### 28.6.1 Vermögenslage - Aktiva

Pos-Nr.	Bilanz-Position A k t i v a	2021 in T€	2020 in T€	Abweichung	
				T€	in %
	A. Anlagevermögen				
01	I. Immaterielle Vermögensgegenstände	22	30	-8	-26,7
02	II. Sachanlagen	28	32	-4	-12,5
03	III. Finanzanlagen	24	20	4	20,0
04	<b>Summe Anlagevermögen</b>	<b>74</b>	<b>82</b>	<b>-8</b>	<b>-9,8</b>
	B. Umlaufvermögen				
05	I. Vorräte	0	0	0	-
06	II. Forderungen u. sonst. Vermögensgegenstände	19	18	1	5,6
07	III. Wertpapiere	0	0	0	-
08	IV. Kassenbestand u. Guthaben bei Kreditinstituten	259	183	76	41,5
09	<b>Summe Umlaufvermögen</b>	<b>278</b>	<b>201</b>	<b>77</b>	<b>38,3</b>
10	<b>Summe Rechnungsabgrenzungsposten</b>	<b>2</b>	<b>2</b>	<b>0</b>	<b>0,0</b>
11	<b>Bilanzsumme A k t i v a</b>	<b>354</b>	<b>285</b>	<b>69</b>	<b>24,2</b>

### 28.6.2 Vermögenslage - Passiva

Pos-Nr.	Bilanz-Position P a s s i v a	2021 in T€	2020 in T€	Abweichung	
				T€	in %
	A. Eigenkapital				
01	I. Gezeichnetes Kapital	51	51	0	0
02	II. Kapitalrücklage	401	401	0	0
03	III. Gewinnrücklagen	0	0	0	-
04	IV. Gewinn-/Verlustvortrag	-260	-292	32	-11
05	V. Jahresüberschuss/-fehlbetrag	87	32	55	172
06	<b>Summe Eigenkapital</b>	<b>280</b>	<b>193</b>	<b>87</b>	<b>45</b>
07	<b>Summe Rückstellungen</b>	<b>5</b>	<b>5</b>	<b>0</b>	<b>0</b>
08	<b>Summe Verbindlichkeiten</b>	<b>69</b>	<b>86</b>	<b>-17</b>	<b>-20</b>
09	<b>Summe Rechnungsabgrenzungsposten</b>	<b>0</b>	<b>0</b>	<b>0</b>	<b>-</b>
10	<b>Bilanzsumme P a s s i v a</b>	<b>354</b>	<b>285</b>	<b>69</b>	<b>24</b>

### 28.6.3 Ertragslage

Pos.-Nr.	GuV-Position	2021 in T€	2020 in T€	Abweichung	
				T€	%
01	Umsatzerlöse	369	333	36	10,8
02	Sonstige betriebliche Erträge	176	67	109	162,7
<b>03</b>	<b>Betriebserträge</b>	<b>545</b>	<b>400</b>	<b>145</b>	<b>36,3</b>
04	Materialaufwand	276	186	90	48,4
05	Personalaufwand	28	27	1	3,7
06	Abschreibungen	13	13	0	0,0
07	Zinsen und ähnliche Aufwendungen	0	0	0	-
08	Sonstige betriebliche Aufwendungen	141	141	0	0,0
<b>09</b>	<b>Betriebliche Aufwendungen</b>	<b>458</b>	<b>368</b>	<b>90</b>	<b>24,5</b>
<b>10</b>	<b>Betriebsergebnis</b>	<b>87</b>	<b>32</b>	<b>55</b>	<b>171,9</b>
11	Sonstige Zinsen und ähnliche Erträge	0	0	0	-
12	Steuern vom Einkommen und Ertrag	0	0	0	-
<b>13</b>	<b>Jahresergebnis</b>	<b>87</b>	<b>32</b>	<b>55</b>	<b>171,9</b>

### 28.7 Kreditaufnahme

Pos.-Nr.	Position	2021 in T€	2020 in T€	Abweichung	
				T€	%
01	Verbindlichkeiten geg. Kreditinstituten	0	0	0	-
02	davon kurzfristige Verbindlichkeiten <sup>1</sup>	0	0	0	-
03	Verbindlichkeiten geg. Stadt Bamberg	0	0	0	-

<sup>1</sup> Mit einer Restlaufzeit bis zu einem Jahr.



## 29. Regionalwerke Bamberg Beteiligungs-GmbH

### 29.1 Stammdaten

<b>Firma</b>	Regionalwerke Bamberg Beteiligungs-GmbH
<b>Sitz</b>	Bamberg
<b>Adresse</b>	Ludwigstraße 23, 96052 Bamberg
<b>Handelsregister</b>	HRB 7674 Amtsgericht Bamberg
<b>Stammkapital</b>	25.000,- €
<b>Geschäftsjahr</b>	Das Geschäftsjahr ist das Kalenderjahr.
<b>Rechtliche Grundlagen</b>	Die Gesellschaft wurde aufgrund des entsprechenden Stadtratsbeschlusses vom 19.08.2013 mit notariellem Vertrag vom 23.08.2013 (URNr. D1437/2013, Notar Dr. Florian Dietz, Bamberg) errichtet. Es gilt der Gesellschaftsvertrag in seiner Fassung vom 23.08.2013.

### 29.2 Beteiligungsverhältnisse

Gesellschafter	Geschäftsanteil in €	Anteil in %
Regionalwerke Bamberg GmbH	25.000	100,0%

### 29.3 Öffentlicher Zweck

Gegenstand des Unternehmens ist der Erwerb und die Verwaltung von Beteiligungen an Handelsgesellschaften sowie die Übernahme der persönlichen Haftung und Geschäftsführung bei diesen, insbesondere bei Projektgesellschaften im Bereich der erneuerbaren Energien, deren Gegenstand insbesondere die Beratung, Planung, Erstellung und das Betreiben von Energie- und Wärmeversorgungsanlagen und -netzen sind.

Die Gesellschaft erbringt damit ausschließlich Leistungen, die zum eigenen Wirkungskreis der Gemeinden im Sinne des Art. 83 Abs. 1 BV bzw. Art. 57 Abs. 1 GO gehören.

### 29.4 Organe

#### 29.4.1 Gesellschafterversammlung

Gesellschafter	vertreten durch	Stimmanteile in %
Regionalwerke Bamberg GmbH	Geschäftsführer	100,0%

## 29.4.2 Aufsichtsrat

Mitglieder	Funktion <sup>1</sup>	Beruf
<b>Vorsitzender</b>		
Herr Johann Kalb	Landrat	Landrat
<b>Stellv. Vorsitzender</b>		
Herr Andreas Starke	Oberbürgermeister	Oberbürgermeister
<b>Weitere Mitglieder</b>		
Herr Dr. Michael Fiedeldey	Geschäftsführer Stadtwerke Bamberg	Geschäftsführer
Herr Jonas Glüsenkamp	Geschäftsführer Klima- u. Energieagentur Bamberg	2. Bürgermeister
Herr Lucas Büchner	Stadtrat Bamberg	Zimmermeister
Frau Anna Niedermaier	Stadträtin Bamberg	Floristmeisterin
Herr Bernd Fricke	Kreisrat Bamberg	Psychotherapeut
Herr Wolfgang Heyder	Kreisrat Bamberg	Manager
Herr Klaus Homann	Kreisrat Bamberg	Bürgermeister
Herr Wolfgang Desel	Vertreter Bay. Gemeindetag	Bürgermeister
Herr Carsten Joneitis	Vertreter Bay. Gemeindetag	Bürgermeister
Herr Michael Karmann	Vertreter Bay. Gemeindetag	Bürgermeister
Frau Regina Wohlpart	Vertreterin Bay. Gemeindetag	Bürgermeisterin

<sup>1</sup> Angegeben ist die Funktion, aufgrund derer das AR-Mitglied entsandt wird.

## 29.4.3 Geschäftsführung

Mitglieder	Name
<b>Geschäftsführer</b>	Herr Tobias Eckardt (ab 01.07.2021)
	Herr Robert Martin (bis zum 30.06.2021)
	Herr Günter Reinke (bis zum 30.06.2021)

## 29.5 Offenlegung der Bezüge der Geschäftsführung

Mitglieder des geschäftsführenden Unternehmensorgans	Ausübung Wahlrecht § 286 Abs. 4 HGB	Gesamtbezüge 2021 in T€ <sup>1</sup>
Herr Tobias Eckardt	-	-
Herr Robert Martin	-	-
Herr Günter Reinke	-	-

<sup>1</sup> Die Tätigkeit der Geschäftsführer ist mit den Bezügen für deren Tätigkeit als Geschäftsführer der Muttergesellschaft abgegolten.



## 29.6 Wirtschaftliche Verhältnisse

### 29.6.1 Vermögenslage - Aktiva

Pos-Nr.	Bilanz-Position A k t i v a	2021 in T€	2020 in T€	Abweichung	
				T€	in %
	A. Anlagevermögen				
01	I. Immaterielle Vermögensgegenstände	0	0	0	-
02	II. Sachanlagen	0	0	0	-
03	III. Finanzanlagen	0	0	0	-
04	<b>Summe Anlagevermögen</b>	<b>0</b>	<b>0</b>	<b>0</b>	<b>-</b>
	B. Umlaufvermögen				
05	I. Vorräte	0	0	0	-
06	II. Forderungen u. sonst. Vermögensgegenstände	0	0	0	-
07	III. Wertpapiere	0	0	0	-
08	IV. Kassenbestand u. Guthaben bei Kreditinstituten	1	1	0	0,0
09	<b>Summe Umlaufvermögen</b>	<b>2</b>	<b>1</b>	<b>1</b>	<b>100,0</b>
10	<b>Summe Rechnungsabgrenzungsposten</b>	<b>0</b>	<b>0</b>	<b>0</b>	<b>-</b>
11	<b>Bilanzsumme A k t i v a</b>	<b>2</b>	<b>1</b>	<b>1</b>	<b>100,0</b>

### 29.6.2 Vermögenslage - Passiva

Pos-Nr.	Bilanz-Position P a s s i v a	2021 in T€	2020 in T€	Abweichung	
				T€	in %
	A. Eigenkapital				
01	I. Gezeichnetes Kapital <sup>1</sup>	24	20	4	20,0
02	II. Kapitalrücklage	0	0	0	-
03	III. Gewinnrücklagen	0	0	0	-
04	IV. Gewinn-/Verlustvortrag	-19	-17	-2	11,8
05	V. Jahresüberschuss/-fehlbetrag	-3	-2	-1	50,0
06	<b>Summe Eigenkapital</b>	<b>1</b>	<b>1</b>	<b>0</b>	<b>0,0</b>
07	<b>Sonderposten aus Zuschüssen</b>	<b>0</b>	<b>0</b>	<b>0</b>	<b>-</b>
08	<b>Summe Rückstellungen</b>	<b>0</b>	<b>0</b>	<b>0</b>	<b>-</b>
09	<b>Summe Verbindlichkeiten</b>	<b>0</b>	<b>0</b>	<b>0</b>	<b>-</b>
10	<b>Summe Rechnungsabgrenzungsposten</b>	<b>0</b>	<b>0</b>	<b>0</b>	<b>-</b>
11	<b>Bilanzsumme P a s s i v a</b>	<b>2</b>	<b>1</b>	<b>1</b>	<b>100,0</b>

<sup>1</sup> Das Eigenkapital der RWBB beträgt 25.000 €. Die Regionalwerke Bamberg GmbH hat gemäß § 4 Abs. 3 der Satzung der RWBB die erste Teilzahlung i.H.v. 12.500 € der Einlage auf gezeichnetes Kapital mit Gründung im Jahr 2013 getätigt. Weitere Teilzahlungen erfolgten im Jahr 2018 i.H.v. 2.500 €, im Jahr 2019 i.H.v. 3.000 €, im Jahr 2020 i.H.v. 2.000 € sowie im Jahr 2021 i.H.v. 3.500 €.

### 29.6.3 Ertragslage

Pos.-Nr.	GuV-Position	2021 in T€	2020 in T€	Abweichung in	
				T€	%
01	Betriebserträge	0	0	0	-
02	Betriebliche Aufwendungen	3	2	1	50,0
03	Jahresergebnis	-3	-2	-1	50,0

Hinweis: Da im Geschäftsjahr – wie auch im Vorjahr - keine operative Geschäftstätigkeit der Regionalwerke Bamberg Beteiligungs- GmbH gegeben war, hat die Regierung von Oberfranken mit Schreiben vom 21.03.2022 eine Befreiung von der Pflicht, den Jahresabschluss und Lagebericht nach den für große Kapitalgesellschaften geltenden Vorschriften des HGB aufzustellen und prüfen zu lassen, erteilt. Die vorgenannten Daten wurden jeweils dem nicht geprüften Jahresabschlussbericht der Gesellschaft entnommen.

### 29.7 Kreditaufnahme

Pos.-Nr.	Position	2021 in T€	2020 in T€	Abweichung in	
				T€	%
01	Verbindlichkeiten geg. Kreditinstituten	0	0	0	-
02	davon kurzfristige Verbindlichkeiten <sup>1</sup>	0	0	0	-
03	Verbindlichkeiten geg. Stadt Bamberg	0	0	0	-

<sup>1</sup> Mit einer Restlaufzeit bis zu einem Jahr.