

# Beteiligungsbericht 2022 der Stadt Bamberg



**IGZ BAMBERG**  
ZENTRUM FÜR INNOVATION UND NEUE UNTERNEHMEN

**CCE** bamberg  
congress+event

**REGIONALWERKE  
BAMBERG GMBH**



**STWB**  
STADTWERKE BAMBERG

**WIR.**  
WIRTSCHAFTSREGION  
BAMBERG-FORCHHEIM

**STADTBAU  
BAMBERG**



**SCHLACHTHOF  
BAMBERG**



## Inhaltsverzeichnis

<b>1. Vorwort</b>	<b>12</b>
<b>2. Übersicht über die Beteiligungen</b>	<b>15</b>
<b>3. STWB Stadtwerke Bamberg GmbH</b>	<b>17</b>
<b>3.1 Stammdaten</b>	<b>17</b>
<b>3.2 Beteiligungsverhältnisse</b>	<b>17</b>
<b>3.3 Öffentlicher Zweck</b>	<b>17</b>
<b>3.4 Organe</b>	<b>17</b>
3.4.1 Gesellschafterversammlung	17
3.4.2 Aufsichtsrat	18
3.4.3 Geschäftsführung	18
<b>3.5 Offenlegung der Bezüge der Geschäftsführung</b>	<b>18</b>
<b>3.6 Wirtschaftliche Verhältnisse</b>	<b>19</b>
3.6.1 Vermögenslage - Aktiva	19
3.6.2 Vermögenslage - Passiva	19
3.6.3 Ertragslage	20
<b>3.7 Kreditaufnahme</b>	<b>20</b>
<b>4. Stadtwerke Bamberg Energie- und Wasserversorgung GmbH</b>	<b>21</b>
<b>4.1 Stammdaten</b>	<b>21</b>
<b>4.2 Beteiligungsverhältnisse</b>	<b>21</b>
<b>4.3 Öffentlicher Zweck</b>	<b>21</b>
<b>4.4 Organe</b>	<b>21</b>
4.4.1 Gesellschafterversammlung	21
4.4.2 Aufsichtsrat	22
4.4.3 Geschäftsführung	22
<b>4.5 Offenlegung der Bezüge der Geschäftsführung</b>	<b>22</b>
<b>4.6 Wirtschaftliche Verhältnisse</b>	<b>23</b>
4.6.1 Vermögenslage - Aktiva	23
4.6.2 Vermögenslage - Passiva	23
4.6.3 Ertragslage	24
<b>4.7 Kreditaufnahme</b>	<b>24</b>
<b>5. Stadtwerke Bamberg Energiedienstleistung GmbH</b>	<b>25</b>
<b>5.1 Stammdaten</b>	<b>25</b>
<b>5.2 Beteiligungsverhältnisse</b>	<b>25</b>
<b>5.3 Öffentlicher Zweck</b>	<b>25</b>
<b>5.4 Organe</b>	<b>25</b>

5.4.1	Gesellschafterversammlung	25
5.4.2	Aufsichtsrat	26
5.4.3	Geschäftsführung	26
<b>5.5</b>	<b>Offenlegung der Bezüge der Geschäftsführung</b>	<b>26</b>
<b>5.6</b>	<b>Wirtschaftliche Verhältnisse</b>	<b>27</b>
5.6.1	Vermögenslage - Aktiva	27
5.6.2	Vermögenslage - Passiva	27
5.6.3	Ertragslage	28
<b>5.7</b>	<b>Kreditaufnahme</b>	<b>28</b>
<b>6.</b>	<b>Stadtwerke Bamberg Verkehrs- und Park GmbH</b>	<b>29</b>
<b>6.1</b>	<b>Stammdaten</b>	<b>29</b>
<b>6.2</b>	<b>Beteiligungsverhältnisse</b>	<b>29</b>
<b>6.3</b>	<b>Öffentlicher Zweck</b>	<b>29</b>
<b>6.4</b>	<b>Organe</b>	<b>29</b>
6.4.1	Gesellschafterversammlung	29
6.4.2	Aufsichtsrat	30
6.4.3	Geschäftsführung	30
<b>6.5</b>	<b>Offenlegung der Bezüge der Geschäftsführung</b>	<b>30</b>
<b>6.6</b>	<b>Wirtschaftliche Verhältnisse</b>	<b>31</b>
6.6.1	Vermögenslage - Aktiva	31
6.6.2	Vermögenslage - Passiva	31
6.6.3	Ertragslage	32
<b>6.7</b>	<b>Kreditaufnahme</b>	<b>32</b>
<b>7.</b>	<b>Stadtwerke Bamberg Bäder GmbH</b>	<b>33</b>
<b>7.1</b>	<b>Stammdaten</b>	<b>33</b>
<b>7.2</b>	<b>Beteiligungsverhältnisse</b>	<b>33</b>
<b>7.3</b>	<b>Öffentlicher Zweck</b>	<b>33</b>
<b>7.4</b>	<b>Organe</b>	<b>33</b>
7.4.1	Gesellschafterversammlung	33
7.4.2	Aufsichtsrat	34
7.4.3	Geschäftsführung	34
<b>7.5</b>	<b>Offenlegung der Bezüge der Geschäftsführung</b>	<b>34</b>
<b>7.6</b>	<b>Wirtschaftliche Verhältnisse</b>	<b>35</b>
7.6.1	Vermögenslage - Aktiva	35
7.6.2	Vermögenslage - Passiva	35
7.6.3	Ertragslage	36
<b>7.7</b>	<b>Kreditaufnahme</b>	<b>36</b>
<b>8.</b>	<b>Stadtwerke Bamberg Stadtbus GmbH</b>	<b>37</b>
<b>8.1</b>	<b>Stammdaten</b>	<b>37</b>

<b>8.2 Beteiligungsverhältnisse</b>	<b>37</b>
<b>8.3 Öffentlicher Zweck</b>	<b>37</b>
<b>8.4 Organe</b>	<b>37</b>
8.4.1 Gesellschafterversammlung	37
8.4.2 Aufsichtsrat	38
8.4.3 Geschäftsführung	38
<b>8.5 Offenlegung der Bezüge der Geschäftsführung</b>	<b>38</b>
<b>8.6 Wirtschaftliche Verhältnisse</b>	<b>39</b>
8.6.1 Vermögenslage - Aktiva	39
8.6.2 Vermögenslage - Passiva	39
8.6.3 Ertragslage	40
<b>8.7 Kreditaufnahme</b>	<b>40</b>
<b>9. Stadtnetz Bamberg, Gesellschaft für Telekommunikation mbH</b>	<b>41</b>
<b>9.1 Stammdaten</b>	<b>41</b>
<b>9.2 Beteiligungsverhältnisse</b>	<b>41</b>
<b>9.3 Öffentlicher Zweck</b>	<b>41</b>
<b>9.4 Organe</b>	<b>41</b>
9.4.1 Gesellschafterversammlung	41
9.4.2 Aufsichtsrat	42
9.4.3 Geschäftsführung	42
<b>9.5 Offenlegung der Bezüge der Geschäftsführung</b>	<b>42</b>
<b>9.6 Wirtschaftliche Verhältnisse</b>	<b>43</b>
9.6.1 Vermögenslage - Aktiva	43
9.6.2 Vermögenslage - Passiva	43
9.6.3 Ertragslage	44
<b>9.7 Kreditaufnahme</b>	<b>44</b>
<b>10. Stadtwerke Bamberg Wärme und Energieerzeugungs GmbH</b>	<b>45</b>
<b>10.1 Stammdaten</b>	<b>45</b>
<b>10.2 Beteiligungsverhältnisse</b>	<b>45</b>
<b>10.3 Öffentlicher Zweck</b>	<b>45</b>
<b>10.4 Organe</b>	<b>45</b>
10.4.1 Gesellschafterversammlung	45
10.4.2 Aufsichtsrat	46
10.4.3 Geschäftsführung	46
<b>10.5 Offenlegung der Bezüge der Geschäftsführung</b>	<b>46</b>
<b>10.6 Wirtschaftliche Verhältnisse</b>	<b>47</b>
10.6.1 Vermögenslage – Aktiva	47
10.6.2 Vermögenslage – Passiva	47
10.6.3 Ertragslage	48

<b>10.7 Kreditaufnahme</b>	<b>48</b>
<b>11.Hexa.Kon GmbH</b>	<b>49</b>
<b>11.1 Stammdaten</b>	<b>49</b>
<b>11.2 Beteiligungsverhältnisse</b>	<b>49</b>
<b>11.3 Öffentlicher Zweck</b>	<b>49</b>
<b>11.4 Organe</b>	<b>50</b>
11.4.1 Gesellschafterversammlung	50
11.4.2 Aufsichtsrat	50
11.4.3 Geschäftsführung	50
<b>11.5 Offenlegung der Bezüge der Geschäftsführung</b>	<b>50</b>
<b>11.6 Wirtschaftliche Verhältnisse</b>	<b>51</b>
11.6.1 Vermögenslage - Aktiva	51
11.6.2 Vermögenslage - Passiva	51
11.6.3 Ertragslage	52
<b>11.7 Kreditaufnahme</b>	<b>52</b>
<b>12.enPlus eG</b>	<b>53</b>
<b>12.1 Stammdaten</b>	<b>53</b>
<b>12.2 Beteiligungsverhältnisse</b>	<b>53</b>
<b>12.3 Öffentlicher Zweck</b>	<b>53</b>
<b>12.4 Organe</b>	<b>54</b>
12.4.1 Generalversammlung	54
12.4.2 Aufsichtsrat	54
12.4.3 Geschäftsführung	54
<b>12.5 Offenlegung der Bezüge der Geschäftsführung</b>	<b>55</b>
<b>12.6 Wirtschaftliche Verhältnisse</b>	<b>55</b>
12.6.1 Vermögenslage - Aktiva	55
12.6.2 Vermögenslage - Passiva	56
12.6.3 Ertragslage	56
<b>12.7 Kreditaufnahme</b>	<b>57</b>
<b>13.VUA-SOFTWARE-HAUS GmbH</b>	<b>59</b>
<b>13.1 Stammdaten</b>	<b>59</b>
<b>13.2 Beteiligungsverhältnisse</b>	<b>59</b>
<b>13.3 Öffentlicher Zweck</b>	<b>60</b>
<b>13.4 Organe</b>	<b>60</b>
13.4.1 Gesellschafterversammlung	60
13.4.2 Aufsichtsrat	61
13.4.3 Geschäftsführung	61
<b>13.5 Offenlegung der Bezüge der Geschäftsführung</b>	<b>61</b>

<b>13.6 Wirtschaftliche Verhältnisse</b>	<b>62</b>
13.6.1 Vermögenslage - Aktiva	62
13.6.2 Vermögenslage - Passiva	62
13.6.3 Ertragslage	63
<b>13.7 Kreditaufnahme</b>	<b>63</b>
<b>14. Frankenmetering GmbH &amp; Co. KG</b>	<b>65</b>
<b>14.1 Stammdaten</b>	<b>65</b>
<b>14.2 Beteiligungsverhältnisse</b>	<b>65</b>
<b>14.3 Öffentlicher Zweck</b>	<b>65</b>
<b>14.4 Organe</b>	<b>66</b>
14.4.1 Gesellschafterversammlung	66
14.4.2 Aufsichtsrat	66
14.4.3 Geschäftsführung	66
<b>14.5 Offenlegung der Bezüge der Geschäftsführung</b>	<b>66</b>
<b>14.6 Wirtschaftliche Verhältnisse</b>	<b>67</b>
14.6.1 Vermögenslage – Aktiva	67
14.6.2 Vermögenslage – Passiva	67
14.6.3 Ertragslage	68
<b>14.7 Kreditaufnahme</b>	<b>68</b>
<b>15. Frankenmetering Verwaltungs-GmbH</b>	<b>69</b>
<b>15.1 Stammdaten</b>	<b>69</b>
<b>15.2 Beteiligungsverhältnisse</b>	<b>69</b>
<b>15.3 Öffentlicher Zweck</b>	<b>69</b>
<b>15.4 Organe</b>	<b>70</b>
15.4.1 Gesellschafterversammlung	70
15.4.2 Aufsichtsrat	70
15.4.3 Geschäftsführung	70
<b>15.5 Offenlegung der Bezüge der Geschäftsführung</b>	<b>70</b>
<b>15.6 Wirtschaftliche Verhältnisse</b>	<b>71</b>
15.6.1 Vermögenslage – Aktiva	71
15.6.2 Vermögenslage – Passiva	71
15.6.3 Ertragslage	72
<b>15.7 Kreditaufnahme</b>	<b>72</b>
<b>16. WKA Sassendorf GmbH</b>	<b>73</b>
<b>16.1 Stammdaten</b>	<b>73</b>
<b>16.2 Beteiligungsverhältnisse</b>	<b>73</b>
<b>16.3 Öffentlicher Zweck</b>	<b>73</b>
<b>16.4 Organe</b>	<b>73</b>

16.4.1	Gesellschafterversammlung	73
16.4.2	Aufsichtsrat	73
16.4.3	Geschäftsführung	74
<b>16.5</b>	<b>Offenlegung der Bezüge der Geschäftsführung</b>	<b>74</b>
<b>16.6</b>	<b>Wirtschaftliche Verhältnisse</b>	<b>75</b>
16.6.1	Vermögenslage – Aktiva	75
16.6.2	Vermögenslage – Passiva	75
16.6.3	Ertragslage	76
<b>16.7</b>	<b>Kreditaufnahme</b>	<b>76</b>
<b>17.</b>	<b>Stadtbau GmbH Bamberg</b>	<b>77</b>
17.1	Stammdaten	77
17.2	Beteiligungsverhältnisse	77
17.3	Öffentlicher Zweck	77
17.4	Organe	77
17.4.1	Gesellschafterversammlung	77
17.4.2	Aufsichtsrat	78
17.4.3	Geschäftsführung	78
17.5	Offenlegung der Bezüge der Geschäftsführung	78
17.6	Wirtschaftliche Verhältnisse	79
17.6.1	Vermögenslage - Aktiva	79
17.6.2	Vermögenslage - Passiva	79
17.6.3	Ertragslage	80
17.7	Kreditaufnahme	80
<b>18.</b>	<b>BGS – Bamberger Gesellschaft für Stadtentwicklung und Immobilienbetreuung GmbH</b>	<b>81</b>
18.1	Stammdaten	81
18.2	Beteiligungsverhältnisse	81
18.3	Öffentlicher Zweck	81
18.4	Organe	81
18.4.1	Gesellschafterversammlung	81
18.4.2	Aufsichtsrat	82
18.4.3	Geschäftsführung	82
18.5	Offenlegung der Bezüge der Geschäftsführung	82
18.6	Wirtschaftliche Verhältnisse	83
18.6.1	Vermögenslage - Aktiva	83
18.6.2	Vermögenslage - Passiva	83
18.6.3	Ertragslage	84
18.7	Kreditaufnahme	84
<b>19.</b>	<b>Schlachthof Bamberg GmbH</b>	<b>85</b>



<b>19.1 Stammdaten</b>	<b>85</b>
<b>19.2 Beteiligungsverhältnisse</b>	<b>85</b>
<b>19.3 Öffentlicher Zweck</b>	<b>85</b>
<b>19.4 Organe</b>	<b>85</b>
19.4.1 Gesellschafterversammlung	85
19.4.2 Aufsichtsrat	86
19.4.3 Geschäftsführung	86
<b>19.5 Offenlegung der Bezüge der Geschäftsführung</b>	<b>86</b>
<b>19.6 Wirtschaftliche Verhältnisse</b>	<b>87</b>
19.6.1 Vermögenslage - Aktiva	87
19.6.2 Vermögenslage - Passiva	87
19.6.3 Ertragslage	88
<b>19.7 Kreditaufnahme</b>	<b>88</b>
<b>20. Bamberg Arena GmbH</b>	<b>89</b>
<b>20.1 Stammdaten</b>	<b>89</b>
<b>20.2 Beteiligungsverhältnisse</b>	<b>89</b>
<b>20.3 Öffentlicher Zweck</b>	<b>89</b>
<b>20.4 Organe</b>	<b>89</b>
20.4.1 Gesellschafterversammlung	89
20.4.2 Aufsichtsrat	90
20.4.3 Geschäftsführung	90
<b>20.5 Offenlegung der Bezüge der Geschäftsführung</b>	<b>90</b>
<b>20.6 Wirtschaftliche Verhältnisse</b>	<b>91</b>
20.6.1 Vermögenslage - Aktiva	91
20.6.2 Vermögenslage - Passiva	91
20.6.3 Ertragslage	92
<b>20.7 Kreditaufnahme</b>	<b>92</b>
<b>21. BAB Bamberg Betriebsgesellschaft mbH</b>	<b>93</b>
<b>21.1 Stammdaten</b>	<b>93</b>
<b>21.2 Beteiligungsverhältnisse</b>	<b>93</b>
<b>21.3 Öffentlicher Zweck</b>	<b>93</b>
<b>21.4 Organe</b>	<b>93</b>
21.4.1 Gesellschafterversammlung	93
21.4.2 Aufsichtsrat	94
21.4.3 Geschäftsführung	94
<b>21.5 Offenlegung der Bezüge der Geschäftsführung</b>	<b>94</b>
<b>21.6 Wirtschaftliche Verhältnisse</b>	<b>95</b>
21.6.1 Vermögenslage - Aktiva	95
21.6.2 Vermögenslage - Passiva	95

21.6.3 Ertragslage	96
<b>21.7 Kreditaufnahme</b>	<b>96</b>
<b>22. Bamberg Congress + Event GmbH</b>	<b>97</b>
<b>22.1 Stammdaten</b>	<b>97</b>
<b>22.2 Beteiligungsverhältnisse</b>	<b>97</b>
<b>22.3 Öffentlicher Zweck</b>	<b>97</b>
<b>22.4 Organe</b>	<b>97</b>
22.4.1 Gesellschafterversammlung	97
22.4.2 Aufsichtsrat	98
22.4.3 Beirat	98
22.4.4 Geschäftsführung	98
<b>22.5 Offenlegung der Bezüge der Geschäftsführung</b>	<b>99</b>
<b>22.6 Wirtschaftliche Verhältnisse</b>	<b>99</b>
22.6.1 Vermögenslage - Aktiva	99
22.6.2 Vermögenslage - Passiva	100
22.6.3 Ertragslage	100
<b>22.7 Kreditaufnahme</b>	<b>101</b>
<b>23. Bamberg Congress + Event Service GmbH</b>	<b>103</b>
<b>23.1 Stammdaten</b>	<b>103</b>
<b>23.2 Beteiligungsverhältnisse</b>	<b>103</b>
<b>23.3 Öffentlicher Zweck</b>	<b>103</b>
<b>23.4 Organe</b>	<b>103</b>
23.4.1 Gesellschafterversammlung	103
23.4.2 Aufsichtsrat	104
23.4.3 Geschäftsführung	104
<b>23.5 Offenlegung der Bezüge der Geschäftsführung</b>	<b>104</b>
<b>23.6 Wirtschaftliche Verhältnisse</b>	<b>105</b>
23.6.1 Vermögenslage - Aktiva	105
23.6.2 Vermögenslage - Passiva	105
23.6.3 Ertragslage	106
<b>23.7 Kreditaufnahme</b>	<b>106</b>
<b>24. Bamberger Sandkerwa Veranstaltungen GmbH</b>	<b>107</b>
<b>24.1 Stammdaten</b>	<b>107</b>
<b>24.2 Beteiligungsverhältnisse</b>	<b>107</b>
<b>24.3 Öffentlicher Zweck</b>	<b>107</b>
<b>24.4 Organe</b>	<b>108</b>
24.4.1 Gesellschafterversammlung	108
24.4.2 Aufsichtsrat	108

24.4.3	Geschäftsführung	108
<b>24.5</b>	<b>Offenlegung der Bezüge der Geschäftsführung</b>	<b>108</b>
<b>24.6</b>	<b>Wirtschaftliche Verhältnisse</b>	<b>109</b>
24.6.1	Vermögenslage - Aktiva	109
24.6.2	Vermögenslage – Passiva	109
24.6.3	Ertragslage	110
<b>24.7</b>	<b>Kreditaufnahme</b>	<b>110</b>
<b>25.</b>	<b>Stadt Bamberg Museums Service GmbH</b>	<b>111</b>
<b>25.1</b>	<b>Stammdaten</b>	<b>111</b>
<b>25.2</b>	<b>Beteiligungsverhältnisse</b>	<b>111</b>
<b>25.3</b>	<b>Öffentlicher Zweck</b>	<b>111</b>
<b>25.4</b>	<b>Organe</b>	<b>111</b>
25.4.1	Gesellschafterversammlung	111
25.4.2	Aufsichtsrat	112
25.4.3	Geschäftsführung	112
<b>25.5</b>	<b>Offenlegung der Bezüge der Geschäftsführung</b>	<b>112</b>
<b>25.6</b>	<b>Wirtschaftliche Verhältnisse</b>	<b>113</b>
25.6.1	Vermögenslage - Aktiva	113
25.6.2	Vermögenslage - Passiva	113
25.6.3	Ertragslage	114
<b>25.7</b>	<b>Kreditaufnahme</b>	<b>114</b>
<b>26.</b>	<b>IGZ Bamberg GmbH</b>	<b>115</b>
<b>26.1</b>	<b>Stammdaten</b>	<b>115</b>
<b>26.2</b>	<b>Beteiligungsverhältnisse</b>	<b>115</b>
<b>26.3</b>	<b>Öffentlicher Zweck</b>	<b>115</b>
<b>26.4</b>	<b>Organe</b>	<b>115</b>
26.4.1	Gesellschafterversammlung	115
26.4.2	Aufsichtsrat	116
26.4.3	Beirat	116
26.4.4	Geschäftsführung	117
<b>26.5</b>	<b>Offenlegung der Bezüge der Geschäftsführung</b>	<b>117</b>
<b>26.6</b>	<b>Wirtschaftliche Verhältnisse</b>	<b>118</b>
26.6.1	Vermögenslage - Aktiva	118
26.6.2	Vermögenslage - Passiva	118
26.6.3	Ertragslage	119
<b>26.7</b>	<b>Kreditaufnahme</b>	<b>119</b>
<b>27.</b>	<b>Regionalmanagement Wirtschaftsregion Bamberg- Forchheim GmbH</b>	<b>121</b>
<b>27.1</b>	<b>Stammdaten</b>	<b>121</b>

<b>27.2 Beteiligungsverhältnisse</b>	<b>121</b>
<b>27.3 Öffentlicher Zweck</b>	<b>121</b>
<b>27.4 Organe</b>	<b>122</b>
27.4.1 Gesellschafterversammlung	122
27.4.2 Aufsichtsrat	122
27.4.3 Geschäftsführung	122
<b>27.5 Offenlegung der Bezüge der Geschäftsführung</b>	<b>123</b>
<b>27.6 Wirtschaftliche Verhältnisse</b>	<b>124</b>
27.6.1 Vermögenslage - Aktiva	124
27.6.2 Vermögenslage - Passiva	124
27.6.3 Ertragslage	125
<b>27.7 Kreditaufnahme</b>	<b>125</b>
<b>28.Regionalwerke Bamberg GmbH</b>	<b>127</b>
<b>28.1 Stammdaten</b>	<b>127</b>
<b>28.2 Beteiligungsverhältnisse</b>	<b>128</b>
<b>28.3 Öffentlicher Zweck</b>	<b>129</b>
<b>28.4 Organe</b>	<b>130</b>
28.4.1 Gesellschafterversammlung	130
28.4.2 Aufsichtsrat	131
28.4.3 Geschäftsführung	131
<b>28.5 Offenlegung der Bezüge der Geschäftsführung</b>	<b>131</b>
<b>28.6 Wirtschaftliche Verhältnisse</b>	<b>132</b>
28.6.1 Vermögenslage - Aktiva	132
28.6.2 Vermögenslage - Passiva	132
28.6.3 Ertragslage	133
<b>28.7 Kreditaufnahme</b>	<b>133</b>
<b>29.Regionalwerke Bamberg Beteiligungs-GmbH</b>	<b>135</b>
<b>29.1 Stammdaten</b>	<b>135</b>
<b>29.2 Beteiligungsverhältnisse</b>	<b>135</b>
<b>29.3 Öffentlicher Zweck</b>	<b>135</b>
<b>29.4 Organe</b>	<b>135</b>
29.4.1 Gesellschafterversammlung	135
29.4.2 Aufsichtsrat	136
29.4.3 Geschäftsführung	136
<b>29.5 Offenlegung der Bezüge der Geschäftsführung</b>	<b>136</b>
<b>29.6 Wirtschaftliche Verhältnisse</b>	<b>137</b>
29.6.1 Vermögenslage - Aktiva	137
29.6.2 Vermögenslage - Passiva	137
29.6.3 Ertragslage	138

**29.7 Kreditaufnahme**

**138**

## 1. Vorwort



Liebe Mitbürgerinnen und Mitbürger,

bei der Erfüllung ihrer Aufgabe der kommunalen Daseinsvorsorge wird die Stadt Bamberg maßgeblich von ihren Tochtergesellschaften unterstützt, welche als Arbeit- und Auftraggeber einen wesentlichen Beitrag für die Wertschöpfung in der Region Bamberg leisten. Das Leistungsspektrum der städtischen Tochterunternehmen reicht dabei unter anderem von infrastrukturellen Aufgabengebieten wie der Energie- und Wasserversorgung und dem öffentlichen Personennahverkehr bis hin zur Mitwirkung an übergeordneten Zielen wie dem Klima- und Umweltschutz.

Trotz der privatrechtlichen Ausgliederung von städtischen Dienstleistungen bleibt die Aufgabenverantwortung weiterhin bei der Stadt Bamberg. Dass die öffentlichen Aufgaben wirtschaftlich, zuverlässig und qualitativ hochwertig erledigt werden, stellt die Stadt Bamberg über ihre Einflussnahme in den Überwachungsorganen sicher. Bei der Ausübung der Steuerungs- und Kontrollpflichten werden die Aufsichtsgremien maßgeblich vom städtischen Beteiligungscontrolling als zuständige Organisationseinheit innerhalb der Stadtverwaltung unterstützt. Ziel ist es, den Bürgerinnen und Bürgern nicht nur heute, sondern auch in Zukunft preiswerte und attraktive Leistungen anzubieten.

Die gesamtwirtschaftliche Lage in Deutschland war im Jahr 2022 vor allem geprägt von den Folgen des Kriegs in der Ukraine, zu denen extreme Energiepreiserhöhungen zählten. Hinzu kamen dadurch verschärfte Material- und Lieferengpässe, massiv steigende Preise für weitere Güter wie beispielsweise Nahrungsmittel und Baustoffe sowie der Fachkräftemangel und die andauernde, wenn auch im Jahresverlauf nachlassende Corona-Pandemie. Trotz dieser nach wie vor schwierigen Bedingungen konnte sich die deutsche Wirtschaft im Jahr 2022 anfangs gut behaupten.

Im Frühjahr 2022 wurden fast alle Corona-Schutzmaßnahmen aufgehoben. Dies trug zunächst zur Erholung der deutschen Wirtschaft bei. Mit dem Angriff Russlands auf die Ukraine Ende Februar und den in der Folge extrem steigenden Energiepreisen wurde der Aufschwung gebremst. Lieferengpässe und stark anziehende Einfuhr- und Erzeugerpreise erschwerten die Lage weiter. Die Inflationsrate stieg so hoch wie noch nie seit der deutschen Wiedervereinigung. In der Folge kam die konjunkturelle Erholung Deutschlands ins Stocken.

Die Beteiligungsunternehmen der Stadt Bamberg trotzten glücklicherweise allen aufkommenden Krisen und konnten im Jahr 2022 sogar diverse Erfolge feiern. So konnten die Stadtwerke Bamberg im Jahr 2022 mehr als 3.000 Haushalte und Unternehmen in Bamberg direkt an das Glasfasernetz baMbit anschließen. Größtes Ausbaugesbiet war die Bamberger Gartenstadt, in der die Bewohnerinnen und Bewohner nun mit bis zu einem Gigabit über die Leitungen surfen, telefonieren und auch fernsehen können.

Der Ausbau von E-Ladesäulen wurde von den Stadtwerken im Jahr 2022 stetig vorangebracht, sodass zum Ende des Jahres an 56 Stationen Autos mit klimafreundlichen Ökostrom geladen werden konnten. Die entsprechenden Ladepunkte befinden sich dabei in Tiergaragen, Parkhäusern, an den P + R Anlagen, sowie am Straßenrand des gesamten Stadtgebietes. Im ÖPNV wird die klimaschonende Antriebstechnologie ebenfalls gefördert, so sind seit Oktober 2022 sechs E-Busse im Stadtgebiet im Einsatz.

Wie in den Vorjahren wurden auch im Jahr 2022 die Stadtwerke Bamberg erneut vom unabhängigen Energieverbraucherportal als TOP-Lokalversorger ausgezeichnet und erhielten das Prädikat „nachhaltiges Unternehmen mit verantwortungsbewusster Unternehmensphilosophie sowie einem Interesse an langfristiger Kundenzufriedenheit“. Faktoren wie Ökologie, Service, regionales Engagement, Transparenz, Datenschutz, Kundenzufriedenheit oder auch die Vorbereitung auf Zukunftsthemen wie Digitalisierung oder die Energiewende haben einen großen Stellenwert. In allen Punkten hat das Verbraucherportal den Stadtwerken in den Bereichen Strom und Gas Bestnoten gegeben.

Im Hinblick auf den Klimaschutz unterstützen die Stadtwerke Bamberg auch die Stadtbau Bamberg bei deren Bestrebung eine der ersten klimaneutralen Wohnungsbaugesellschaften in Deutschland zu

werden. Hierzu wurde im Jahr 2022 ein Kooperationsvertrag vereinbart, welcher die Sanierungs- und Netzentwicklungsplanungen für alle 500 Gebäude der Stadtbau umfasst. Bundesbauministerin Klara Geywitz wohnte der Vertragsunterzeichnung bei und lobte die Kooperation als Musterbeispiel für eine verbindliche kommunale Wärmeplanung.

Eine Tochter der Sozialstiftung Bamberg und Unternehmen des Medical Valley Centers Bamberg, das HTK Hygiene Technologie Kompetenzzentrum wird im Jahr 2022 mit dem TOP 100-Siegel ausgezeichnet und zählt damit zu den TOP 100 Innovatoren in Deutschland. Mit den Schwerpunkten Hygiene, Infektionsprävention und Technologie ist das Unternehmen mit anwendungsbasierter Forschung, qualifizierter Beratung sowie individuellen Trainings und Entwicklungen vor allem im Gesundheitswesen aktiv. Gerade während der Corona-Pandemie konnte das Unternehmen damit wertvolle Beiträge leisten.

Auf dem Bamberger Lagarde-Quartier gehen die Bauarbeiten eines der ökologischsten Wärmenetze Deutschlands weiter. Das hochinnovative Energiesystem versorgt 1.200 Familien, Kultureinrichtungen und Gewerbeflächen für 1.500 Mitarbeiterinnen und Mitarbeiter mit Wärme und Kälte, die zu 70 Prozent vor Ort aus regenerativen Quellen gewonnen werden. Unter anderem wird oberflächennahe Geothermie eingesetzt und Wärme aus Abwasser genutzt. Der Strom für die Wärmepumpen wird auf den Dächern der Gebäude mit Hilfe von Photovoltaikanlagen erzeugt. Ein intelligentes Speichermanagement und ein Blockheizkraftwerk gleichen tageszeitliche Produktionsschwankungen aus; die saisonale Speicherung von Überschuss- und Abwärme aus den Sommermonaten erfolgt mittels 55 Erdwärmesonden sowie Erdwärmekollektoren, die unter den neuen Gebäuden entstehen. Die Stadtwerke Bamberg investieren rund 18 Millionen Euro in das Zukunftsquartier. In diesem Quartier entsteht das neue Digitale Gründerzentrum (DGZ) welches mit 6,7 Mio. € Fördergelder des Freistaates Bayern von der IGZ Bamberg GmbH errichtet wird. Ab 2023 stehen hier auf rund 2.000 qm erstklassige Büros, Veranstaltungs- und Besprechungsräume, Projektflächen sowie Coworking-Spaces zur Verfügung, um eine nachhaltige Gründungskultur im Bereich Digitalisierung zu fördern.

Änderungen bezüglich der Beteiligungsstruktur der Stadt Bamberg haben sich im Jahr 2022 wie folgt ergeben: Die BürgerNet Stegaurach GmbH wurde als Tochter der Stadtnetz Bamberg Gesellschaft für Telekommunikation mbH am 20.12.2022 gemeinsam mit der Nachbargemeinde Stegaurach gegründet. Zudem wurden zum 09.05.2022 Gesellschaftsanteile der BWV Pflaster GmbH durch die Stadtwerke Bamberg GmbH erworben. Beide Gesellschaften werden aber erst im Beteiligungsbericht 2023 vollständig mit Jahreswerten und Jahresergebnissen ergänzt, wenn ein vollständiges Geschäftsjahr abgeschlossen ist.

Der vorliegende Beteiligungsbericht möchte Ihnen, liebe Leserinnen und Leser, die Erfüllung kommunaler Aufgaben trotz privatrechtlicher Ausgliederungen transparent machen und eine einheitliche Basis schaffen, um Sie über die rechtlichen und wirtschaftlichen Verhältnisse unserer Beteiligungsunternehmen zu informieren. Er wird durch das städtische Beteiligungscontrolling nach den Vorgaben des Art. 94 Abs. 3 GO erstellt und umfasst alle Beteiligungen der Kommune an Unternehmen in einer Rechtsform des Privatrechts, wenn diese mindestens einen Anteil von fünf Prozent der Anteile eines Unternehmens ausmachen. Die jeweiligen Daten, auf welche auf den folgenden Seiten Bezug genommen wird, sind dabei den geprüften Jahresabschlüssen der Unternehmen entnommen. Eine Ausnahme bilden hierbei die Zweckverbände, sowie die Sozialstiftung Bamberg als öffentlich-rechtliche Stiftung und der Bamberg Service der Stadt Bamberg als Eigenbetrieb, die aufgrund ihrer Rechtsform nicht der Berichtspflicht nach Art. 94 Abs. 3 GO unterliegen und daher nicht im Beteiligungsbericht erfasst sind. Der Bamberg Service wird dem Informationsbedürfnis jedoch durch die Offenlegungsvorschriften der Eigenbetriebsverordnung in ausreichendem Maße Rechnung getragen (§ 25 Abs. 4 EBV).

Abschließend möchte ich mich bei den jeweiligen Geschäftsleitungen sowie allen Mitarbeiterinnen und Mitarbeitern unserer Beteiligungsunternehmen für ihr Engagement und die gemeinsam erzielten Erfolge bedanken. Ihre Leistungen und Initiative bilden auch weiterhin die Basis für die Erfüllung der vielschichtigen Aufgaben der Stadt Bamberg für ihre Bürgerinnen und Bürger.

Bamberg, den 01.06.2024

A handwritten signature in blue ink, appearing to read 'Andreas Starke'.

Andreas Starke  
Oberbürgermeister



## 2. Übersicht über die Beteiligungen

### Übersicht der Beteiligungen der Stadt Bamberg in Privatrechtsform

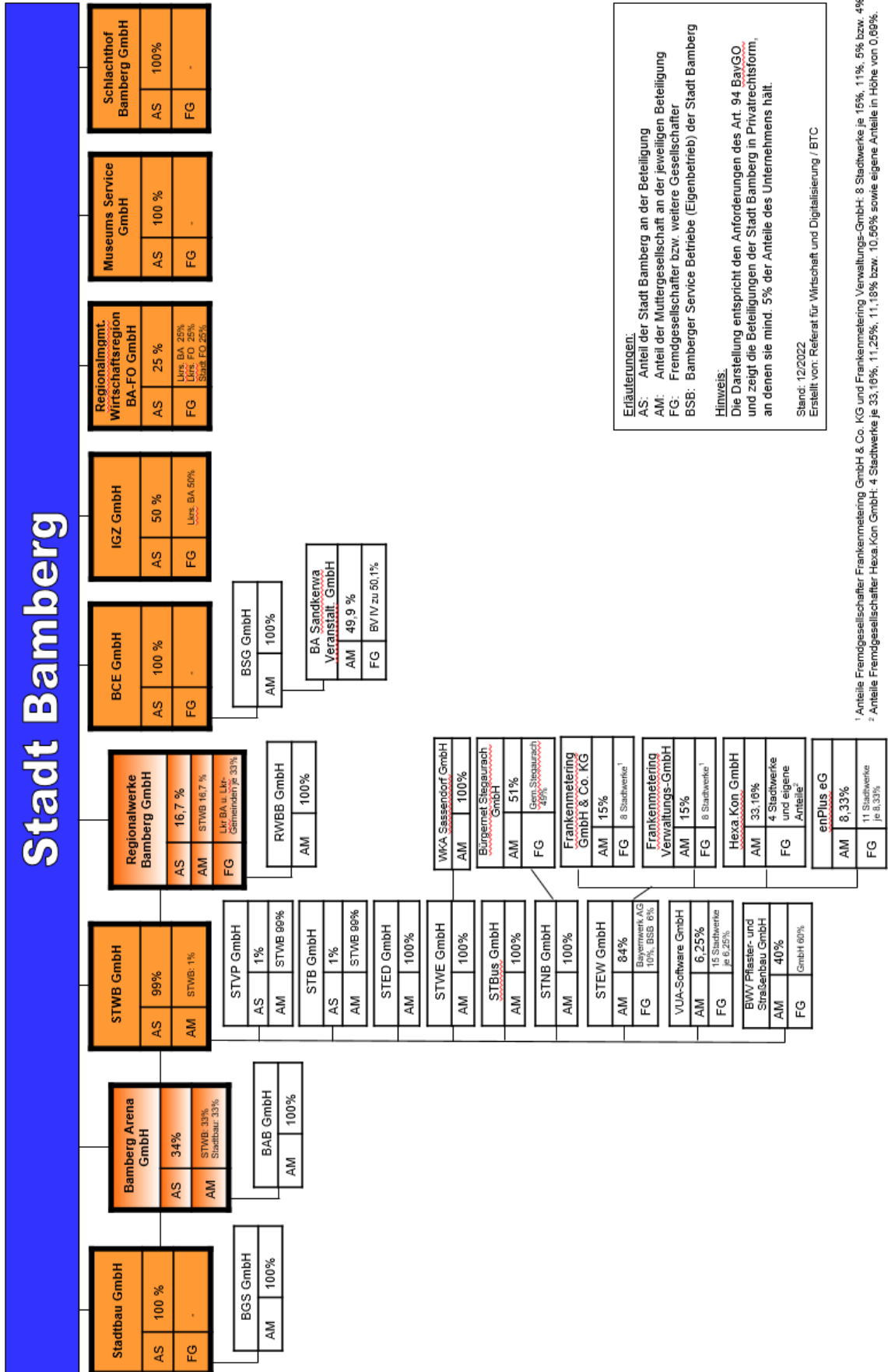



### 3. STWB Stadtwerke Bamberg GmbH

#### 3.1 Stammdaten

<b>Firma</b>	STWB Stadtwerke Bamberg GmbH
<b>Sitz</b>	Bamberg
<b>Adresse</b>	Margaretendamm 28, 96052 Bamberg
<b>Handelsregister</b>	HR B 3953, Amtsgericht Bamberg
<b>Stammkapital</b>	6.135.500,- €
<b>Geschäftsjahr</b>	Das Geschäftsjahr ist das Kalenderjahr.
<b>Rechtliche Grundlagen</b>	Die Gesellschaft wurde aufgrund des entsprechenden Stadtratsbeschlusses vom 25.11.1998 mit notariellem Vertrag vom 23.12.1998 (URNr. 1465/1998, Notar Dr. Dieter Liedel, Bamberg) errichtet. Es gilt der Gesellschaftsvertrag in seiner Fassung vom 22.05.2014.

#### 3.2 Beteiligungsverhältnisse

Gesellschafter	Geschäftsanteil in €	Anteil in %
Stadt Bamberg	6.074.100,-	99,0
Eigene Anteile	61.400,-	1,0

#### 3.3 Öffentlicher Zweck

Gegenstand des Unternehmens ist die Erzeugung, der Bezug, der Handel, der Transport und die Verteilung von Strom, Gas, Wasser und Fernwärme, die Durchführung der Straßenbeleuchtung und des öffentlichen Personennahverkehrs, der Bau und Betrieb von Parkeinrichtungen und Bädern, die Erstellung von Telekommunikationsnetzen und -linien, die Erbringung von Telekommunikationsdiensten und -dienstleistungen, der Betrieb solcher TK-Netze und -Linien, die Verwaltung und Vermietung von Grundbesitz für die Stadt Bamberg oder ihrer Tochtergesellschaften sowie die Erbringung aller Dienstleistungen, die mit der vorgenannten Tätigkeit in Zusammenhang stehen können.

Die Gesellschaft erbringt damit ausschließlich Leistungen, die zum eigenen Wirkungskreis der Gemeinden im Sinne des Art. 83 Abs. 1 BV bzw. Art. 57 Abs. 1 GO gehören.

#### 3.4 Organe

##### 3.4.1 Gesellschafterversammlung

Gesellschafter	vertreten durch	Stimmanteile in %
Stadt Bamberg	Oberbürgermeister	99,0
Eigene Anteile	Geschäftsführer	1,0

### 3.4.2 Aufsichtsrat

Mitglieder	Funktion <sup>1</sup>	Beruf
<b>Vorsitzender</b>		
Herr Andreas Starke	Oberbürgermeister	Oberbürgermeister
<b>Stellv. Vorsitzender</b>		
Herr Christian Hader	Stadtrat	Physiotherapeut
<b>Weitere Mitglieder</b>		
Herr Dr. Hans-Günter Brünker	Stadtrat	Schauspieler
Herr Stephan Kettner	Stadtrat	Sozialpädagoge
Herr Heinz Kuntke	Stadtrat	Pensionär
Herr Stefan Kurz	Stadtrat	Polizeibeamter
Herr Peter Neller	Stadtrat	Richter
Frau Dr. Ursula Redler	Stadträtin	Richterin
Herr Hannes Porzelt	Arbeitnehmersvertreter	Betriebsrat

<sup>1</sup> Angegeben ist die Funktion, aufgrund derer das AR-Mitglied entsandt wird.

### 3.4.3 Geschäftsführung

Mitglieder	Name
<b>Geschäftsführer</b>	Herr Dr. Michael Fiedeldey
<b>Einzelprokura</b>	Frau Bianka Herrmann
	Herr Sven Pienitz
	Herr Dipl. Ing. (FH) Peter Scheuenstuhl

### 3.5 Offenlegung der Bezüge der Geschäftsführung

Mitglieder des geschäftsführenden Unternehmensorgans	Ausübung Wahlrecht § 286 Abs. 4 HGB	Gesamtbezüge 2022 in T€ <sup>1</sup>
Herr Dr. Michael Fiedeldey	Ja	322

<sup>1</sup> Gesamtbezüge im Sinne des § 285 Nr. 9 a HGB für alle Stadtwerke-Gesellschaften inkl. Hexa.Kon, enPlus eG. Die Angabe erfolgt aufgrund einer entsprechenden Erklärung im Geschäftsführervertrag.

## 3.6 Wirtschaftliche Verhältnisse

### 3.6.1 Vermögenslage - Aktiva

Pos-Nr.	Bilanz-Position A k t i v a	2022 in T€	2021 in T€	Abweichung	
				T€	in %
	A. Anlagevermögen				
01	I. Immaterielle Vermögensgegenstände	4	0	4	-
02	II. Sachanlagen	7.525	7.525	0	0,0
03	III. Finanzanlagen	104.055	103.993	62	0,1
04	<b>Summe Anlagevermögen</b>	<b>111.584</b>	<b>111.518</b>	<b>66</b>	<b>0,1</b>
	B. Umlaufvermögen				
05	I. Vorräte	0	0	0	-
06	II. Forderungen u. sonst. Vermögensgegenstände	52.051	40.905	11.146	27,2
07	III. Wertpapiere	0	0	0	-
08	IV. Kassenbestand u. Guthaben bei Kreditinstituten	4.003	56	3.947	7.048,2
09	<b>Summe Umlaufvermögen</b>	<b>56.054</b>	<b>40.960</b>	<b>15.094</b>	<b>36,9</b>
10	<b>Summe Rechnungsabgrenzungsposten</b>	<b>18</b>	<b>43</b>	<b>-25</b>	<b>-58,1</b>
11	<b>Bilanzsumme A k t i v a</b>	<b>167.656</b>	<b>152.521</b>	<b>15.135</b>	<b>9,9</b>

### 3.6.2 Vermögenslage - Passiva

Pos-Nr.	Bilanz-Position P a s s i v a	2022 in T€	2021 in T€	Abweichung	
				T€	in %
	A. Eigenkapital				
01	I. Gezeichnetes Kapital <sup>1</sup>	6.074	6.074	0	0,0
02	II. Kapitalrücklage	43.166	43.166	0	0,0
03	III. Gewinnrücklagen	26.724	26.724	0	0,0
04	IV. Gewinn-/Verlustvortrag	-1.485	-2.820	1.335	-47,3
05	V. Jahresüberschuss/-fehlbetrag	2.767	4.551	-1.784	-39,2
06	<b>Summe Eigenkapital</b>	<b>77.246</b>	<b>77.696</b>	<b>-450</b>	<b>-0,6</b>
07	<b>Summe Rückstellungen</b>	<b>4.685</b>	<b>4.809</b>	<b>-124</b>	<b>-2,6</b>
08	<b>Summe Verbindlichkeiten</b>	<b>85.724</b>	<b>70.014</b>	<b>15.710</b>	<b>22,4</b>
09	<b>Summe Rechnungsabgrenzungsposten</b>	<b>0</b>	<b>2</b>	<b>-2</b>	<b>-100,0</b>
10	<b>Bilanzsumme P a s s i v a</b>	<b>167.656</b>	<b>152.521</b>	<b>15.135</b>	<b>9,9</b>

<sup>1</sup> Ohne die eigenen Anteile i.H.v. 61 T€.

### 3.6.3 Ertragslage

Pos-Nr.	GuV-Position	2022 in T€	2021 in T€	Abweichung	
				T€	in %
01	Umsatzerlöse	9.644	9.553	91	1,0
02	Sonstige betriebliche Erträge	692	1.127	-435	-38,6
<b>03</b>	<b>Betriebserträge</b>	<b>10.336</b>	<b>10.680</b>	<b>-344</b>	<b>-3,2</b>
04	Materialaufwand	1.603	1.273	330	25,9
05	Personalaufwand	3.888	3.893	-5	-0,1
06	Abschreibungen	182	287	-105	-36,6
07	Zinsen und ähnliche Aufwendungen	711	665	46	6,9
08	Sonstige betriebliche Aufwendungen <sup>1</sup>	1.837	1.895	-58	-3,1
<b>09</b>	<b>Betriebliche Aufwendungen</b>	<b>8.220</b>	<b>8.013</b>	<b>207</b>	<b>2,6</b>
<b>10</b>	<b>Betriebsergebnis</b>	<b>2.117</b>	<b>2.667</b>	<b>-550</b>	<b>-20,6</b>
11	Erträge aus Beteiligungen <sup>2</sup>	11.076	13.092	-2.016	-15,4
12	Aufwendungen aus Verlustübernahme	8.576	8.646	-70	-0,8
13	Abschreibungen auf Finanzanlagen	0	0	0	-
<b>13</b>	<b>Beteiligungsergebnis</b>	<b>2.500</b>	<b>4.446</b>	<b>-1.946</b>	<b>-43,8</b>
14	Sonstige Zinsen und ähnliche Erträge	72	20	52	260,0
15	Steuern vom Einkommen und Ertrag	1.921	2.582	-661	-25,6
<b>16</b>	<b>Jahresergebnis (vor Ergebnisverwendung)</b>	<b>2.767</b>	<b>4.551</b>	<b>-1.784</b>	<b>-39,2</b>
17	Einstellung in andere Gewinnrücklagen	0	0	0	-
18	Aufwendungen aus Ergebnisabführungen	0	0	0	-
<b>19</b>	<b>Jahresergebnis (nach Ergebnisverwendung)</b>	<b>2.767</b>	<b>4.551</b>	<b>-1.784</b>	<b>-39,2</b>

<sup>1</sup> Hier ist die Position "Sonstige Steuern" i.H.v. 15 T€ (Vj. 13 T€) enthalten.

<sup>2</sup> Hier sind die Positionen "Erträge aus Gewinnabführungsverträgen" i.H.v. 10.580T€ (Vj. 12.577 T€) sowie "Erträge aus anderen Wertpapieren und Ausleihungen des Finanzvermögens" i.H.v. 495 T€ (Vj. 515 T€) enthalten.

### 3.7 Kreditaufnahme

Pos.-Nr.	Position	2022 in T€	2021 in T€	Abweichung	
				T€	in %
01	Verbindlichkeiten geg. Kreditinstituten	60.389	42.182	18.207	43,2
02	davon kurzfristige Verbindlichkeiten <sup>1</sup>	15.737	10.988	4.749	43,2
03	Verbindlichkeiten geg. Stadt Bamberg	1.400	1.537	-137	-8,9

<sup>1</sup> Mit einer Restlaufzeit bis zu einem Jahr.

## 4. Stadtwerke Bamberg Energie- und Wasserversorgungs GmbH

### 4.1 Stammdaten

<b>Firma</b>	Stadtwerke Bamberg Energie- und Wasserversorgungs GmbH
<b>Sitz</b>	Bamberg
<b>Adresse</b>	Margaretendamm 28, 96052 Bamberg
<b>Handelsregister</b>	HR B 3863 Amtsgericht Bamberg
<b>Stammkapital</b>	3.956.550,- €
<b>Geschäftsjahr</b>	Das Geschäftsjahr ist das Kalenderjahr.
<b>Rechtliche Grundlagen</b>	Die Gesellschaft wurde aufgrund des entsprechenden Stadtratsbeschlusses vom 25.11.1998 mit notariellem Vertrag vom 23.12.1998 (URNr. 1464/1998, Notar Dr. Dieter Liedel, Bamberg) errichtet. Es gilt der Gesellschaftsvertrag in seiner Fassung vom 31.07.2014.

### 4.2 Beteiligungsverhältnisse

Gesellschafter	Geschäftsanteil in €	Anteil in %
STWB Stadtwerke Bamberg GmbH	3.323.450,-	84,0
Bayernwerk AG	395.700,-	10,0
Bamberg Service	237.400,-	6,0

### 4.3 Öffentlicher Zweck

Gegenstand des Unternehmens ist die Erzeugung, der Bezug, der Handel, der Transport und die Verteilung von Strom, Gas und Wasser sowie die Durchführung der Straßenbeleuchtung.

Die Gesellschaft erbringt damit ausschließlich Leistungen, die zum eigenen Wirkungskreis der Gemeinden im Sinne des Art. 83 Abs. 1 BV bzw. Art. 57 Abs. 1 GO gehören.

### 4.4 Organe

#### 4.4.1 Gesellschafterversammlung

Gesellschafter	vertreten durch	Stimmanteile in %
STWB Stadtwerke Bamberg GmbH	Geschäftsführer	84,0
Bayernwerk AG	Mitglied der Geschäftsleitung	10,0
Bamberg Service	Werkleiter	6,0

#### 4.4.2 Aufsichtsrat

Mitglieder	Funktion <sup>1</sup>	Beruf
<b>Vorsitzender</b>		
Herr Andreas Starke	Oberbürgermeister	Oberbürgermeister
<b>Stellv. Vorsitzender</b>		
Herr Christian Hader	Stadtrat	Physiotherapeut
<b>Weitere Mitglieder</b>		
Herr Dr. Hans-Günter Brünker	Stadtrat	Schauspieler
Herr Stephan Kettner	Stadtrat	Sozialpädagoge
Herr Heinz Kuntke	Stadtrat	Pensionär
Herr Stefan Kurz	Stadtrat	Polizeibeamter
Herr Peter Neller	Stadtrat	Richter
Frau Dr. Ursula Redler	Stadträtin	Staatsanwältin
Herr Bertram Felix	Vertreter BS	Berufsmäßiger Stadtrat
Herr Karl-Heinz Beck (bis 31.03.2022)	Arbeitnehmervertreter	Elektromeister
Herr Thomas Scheller (ab 01.04.2022)	Arbeitnehmervertreter	Monteur
Frau Melanie Wiese	Vertreter Bayernwerk	Vorstand Ressort Finanzen

<sup>1</sup> Angegeben ist die Funktion, aufgrund derer das AR-Mitglied entsandt wird.

#### 4.4.3 Geschäftsführung

Mitglieder	Name
<b>Geschäftsführer</b>	Herr Dr. Michael Fiedeldey
<b>Einzelprokura</b>	Frau Bianca Herrmann
	Herr Sven Pienitz
	Herr Dipl. Ing. Horst Ziegler
	Herr Daniel Then

#### 4.5 Offenlegung der Bezüge der Geschäftsführung

Mitglieder des geschäftsführenden Unternehmensorgans	Ausübung Wahlrecht § 286 Abs. 4 HGB	Gesamtbezüge 2022 in T€ <sup>1</sup>
Herr Dr. Michael Fiedeldey	Ja	-

<sup>1</sup> Die Tätigkeit des Geschäftsführers ist mit den Bezügen für deren Tätigkeit als Geschäftsführer der Muttergesellschaft abgegolten.



## 4.6 Wirtschaftliche Verhältnisse

### 4.6.1 Vermögenslage - Aktiva

Pos-Nr.	Bilanz-Position A k t i v a	2022 in T€	2021 in T€	Abweichung	
				T€	in %
	A. Anlagevermögen				
01	I. Immaterielle Vermögensgegenstände	557	721	-164	-22,7
02	II. Sachanlagen	74.435	69.651	4.784	6,9
03	III. Finanzanlagen	60	62	-2	-3,2
04	<b>Summe Anlagevermögen</b>	<b>75.052</b>	<b>70.433</b>	<b>4.619</b>	<b>6,6</b>
	B. Umlaufvermögen				
05	I. Vorräte	3.392	2.351	1.041	44,3
06	II. Forderungen u. sonst. Vermögensgegenstände	30.911	26.567	4.344	16,4
07	III. Wertpapiere	0	0	0	-
08	IV. Kassenbestand u. Guthaben bei Kreditinstituten	125	93	32	34,4
09	<b>Summe Umlaufvermögen</b>	<b>34.428</b>	<b>29.011</b>	<b>5.417</b>	<b>18,7</b>
10	<b>Summe Rechnungsabgrenzungsposten</b>	<b>344</b>	<b>327</b>	<b>17</b>	<b>5,2</b>
11	<b>Bilanzsumme A k t i v a</b>	<b>109.825</b>	<b>99.771</b>	<b>10.054</b>	<b>10,1</b>

### 4.6.2 Vermögenslage - Passiva

Pos-Nr.	Bilanz-Position P a s s i v a	2022 in T€	2021 in T€	Abweichung	
				T€	in %
	A. Eigenkapital				
01	I. Gezeichnetes Kapital	3.957	3.957	0	0,0
02	II. Kapitalrücklage	26.162	26.162	0	0,0
03	III. Gewinnrücklagen	0	0	0	-
04	IV. Gewinn-/Verlustvortrag	20	20	0	0,0
05	V. Jahresüberschuss/-fehlbetrag	0	0	0	-
06	<b>Summe Eigenkapital</b>	<b>30.139</b>	<b>30.139</b>	<b>0</b>	<b>0,0</b>
07	<b>Summe Rückstellungen</b>	<b>20.912</b>	<b>17.282</b>	<b>3.630</b>	<b>21,0</b>
08	<b>Summe Verbindlichkeiten</b>	<b>58.774</b>	<b>52.350</b>	<b>6.424</b>	<b>12,3</b>
09	<b>Summe Rechnungsabgrenzungsposten</b>	<b>0</b>	<b>0</b>	<b>0</b>	<b>-</b>
10	<b>Bilanzsumme P a s s i v a</b>	<b>109.825</b>	<b>99.771</b>	<b>10.054</b>	<b>10,1</b>

### 4.6.3 Ertragslage

Pos-Nr.	GuV-Position	2022 in T€	2021 in T€	Abweichung	
				T€	in %
01	Umsatzerlöse	158.000	142.777	15.223	10,7
02	Sonstige betriebliche Erträge <sup>1</sup>	2.392	1.026	1.366	133,1
<b>03</b>	<b>Betriebserträge</b>	<b>160.392</b>	<b>143.803</b>	<b>16.589</b>	<b>11,5</b>
04	Materialaufwand	114.901	95.730	19.171	20,0
05	Personalaufwand	14.836	14.653	183	1,2
06	Abschreibungen	5.353	5.239	114	2,2
07	Zinsen und ähnliche Aufwendungen	249	315	-66	-21,0
08	Sonstige betriebliche Aufwendungen <sup>2</sup>	14.749	15.066	-317	-2,1
<b>09</b>	<b>Betriebliche Aufwendungen</b>	<b>150.087</b>	<b>131.003</b>	<b>19.084</b>	<b>14,6</b>
<b>10</b>	<b>Betriebsergebnis</b>	<b>10.305</b>	<b>12.800</b>	<b>-2.495</b>	<b>-19,5</b>
11	Sonstige Zinsen und ähnliche Erträge <sup>3</sup>	14	9	5	55,6
12	Steuern vom Einkommen und Ertrag	3.815	4.475	-660	-14,7
<b>13</b>	<b>Jahresergebnis (vor Ergebnisabführung)</b>	<b>6.504</b>	<b>8.334</b>	<b>-1.830</b>	<b>-22,0</b>
14	Aufwendungen aus Ergebnisabführungen	5.853	7.500	-1.647	-22,0
15	Ausgleichszahlung an außenstehende Gesellschafter	651	834	-183	-21,9
<b>16</b>	<b>Jahresergebnis (nach Ergebnisabführung)</b>	<b>0</b>	<b>0</b>	<b>0</b>	<b>-</b>

<sup>1</sup> Hier sind die Positionen "Erhöhung bzw. Verminderung des Bestandes an fertigen und unfertigen Erzeugnissen" i.H.v. 69 T€ (Vj. -67 T€) und "Andere aktivierte Eigenleistungen" i.H.v. 167 T€ (Vj. 88 T€) enthalten.

<sup>2</sup> Hier ist die Position "Sonstige Steuern" i.H.v. 88 T€ (Vj. 82 T€) enthalten.

<sup>3</sup> Hier sind die Positionen "Erträge aus anderen Wertpapieren und Ausleihungen aus dem Finanzanlagevermögen" i.H.v. 0 T€ (Vj. 0 T€) enthalten.

### 4.7 Kreditaufnahme

Pos.-Nr.	Position	2022 in T€	2021 in T€	Abweichung	
				T€	in %
01	Verbindlichkeiten geg. Kreditinstituten	2.500	3.688	-1.188	-32,2
02	davon kurzfristige Verbindlichkeiten <sup>1</sup>	688	688	0	0,0
03	Verbindlichkeiten geg. Stadt Bamberg	444	0	444	-

<sup>1</sup> Mit einer Restlaufzeit bis zu einem Jahr.

## 5. Stadtwerke Bamberg Energiedienstleistung GmbH

### 5.1 Stammdaten

<b>Firma</b>	Stadtwerke Bamberg Energiedienstleistung GmbH
<b>Sitz</b>	Bamberg
<b>Adresse</b>	Margaretendamm 28, 96052 Bamberg
<b>Handelsregister</b>	HR B 5731, Amtsgericht Bamberg
<b>Stammkapital</b>	100.000,- €
<b>Geschäftsjahr</b>	Das Geschäftsjahr ist das Kalenderjahr.
<b>Rechtliche Grundlagen</b>	Die Gesellschaft wurde aufgrund des entsprechenden Stadtratsbeschlusses vom 31.01.2007 mit notariellem Vertrag vom 27.02.2007 (URNr. 184/2007, Notar Dr. Dieter Liedel, Bamberg) errichtet. Es gilt der Gesellschaftsvertrag in seiner Fassung vom 22.05.2014.

### 5.2 Beteiligungsverhältnisse

Gesellschafter	Geschäftsanteil in €	Anteil in %
STWB Stadtwerke Bamberg GmbH	100.000,- €	100,0

### 5.3 Öffentlicher Zweck

Gegenstand des Unternehmens ist die Erbringung von Versorgungsleistungen, versorgungsnahen Serviceleistungen und Personaldienstleistungen für die Stadt Bamberg, die städtischen Betriebe der Stadt Bamberg, die Gesellschaften der Stadt Bamberg sowie alle von der Stadt Bamberg verwalteten Stiftungen.

Die Gesellschaft erbringt damit ausschließlich Leistungen, die zum eigenen Wirkungskreis der Gemeinden im Sinne des Art. 83 Abs. 1 BV bzw. Art. 57 Abs. 1 GO gehören.

### 5.4 Organe

#### 5.4.1 Gesellschafterversammlung

Gesellschafter	vertreten durch	Stimmanteile in %
STWB Stadtwerke Bamberg GmbH	Geschäftsführer	100,0

### 5.4.2 Aufsichtsrat

Mitglieder	Funktion <sup>1</sup>	Beruf
<b>Vorsitzender</b>	Oberbürgermeister	Oberbürgermeister
Herr Andreas Starke		
<b>Stellv. Vorsitzender</b>	Stadtrat	Physiotherapeut
Herr Christian Hader		
<b>Weitere Mitglieder</b>	Stadtrat	Schauspieler
Herr Dr. Hans-Günter Brünker	Stadtrat	Sozialpädagoge
Herr Stephan Kettner	Stadtrat	Pensionär
Herr Heinz Kuntke	Stadtrat	Polizeibeamter
Herr Stefan Kurz	Stadtrat	Richter
Herr Peter Neller	Stadträtin	Staatsanwältin
Frau Dr. Ursula Redler		

<sup>1</sup> Angegeben ist die Funktion, aufgrund derer das AR-Mitglied entsandt wird.

### 5.4.3 Geschäftsführung

Mitglieder	Name
<b>Geschäftsführer</b>	Herr Dr. Michael Fiedeldey
<b>Einzelprokura</b>	Herr Matthias Windfelder
	Herr Dipl. Ing. Horst Ziegler
	Herr Daniel Then

## 5.5 Offenlegung der Bezüge der Geschäftsführung

Mitglieder des geschäftsführenden Unternehmensorgans	Ausübung Wahlrecht § 286 Abs. 4 HGB	Gesamtbezüge 2022 in T€ <sup>1</sup>
Herr Dr. Michael Fiedeldey	Ja	-

<sup>1</sup> Die Tätigkeit des Geschäftsführers ist mit den Bezügen für deren Tätigkeit als Geschäftsführer der Muttergesellschaft abgegolten.

## 5.6 Wirtschaftliche Verhältnisse

### 5.6.1 Vermögenslage - Aktiva

Pos-Nr.	Bilanz-Position A k t i v a	2022 in T€	2021 in T€	Abweichung	
				T€	in %
	A. Anlagevermögen				
01	I. Immaterielle Vermögensgegenstände	0	0	0	-
02	II. Sachanlagen	341	430	-89	-20,7
03	III. Finanzanlagen	0	0	0	-
04	<b>Summe Anlagevermögen</b>	<b>341</b>	<b>430</b>	<b>-89</b>	<b>-20,7</b>
	B. Umlaufvermögen				
05	I. Vorräte	0	0	0	-
06	II. Forderungen u. sonst. Vermögensgegenstände	1.528	1.242	286	23,0
07	III. Wertpapiere	0	0	0	-
08	IV. Kassenbestand u. Guthaben bei Kreditinstituten	0	0	0	-
09	<b>Summe Umlaufvermögen</b>	<b>1.528</b>	<b>1.242</b>	<b>286</b>	<b>23,0</b>
10	<b>Summe Rechnungsabgrenzungsposten</b>	<b>0</b>	<b>0</b>	<b>0</b>	<b>-</b>
11	<b>Bilanzsumme A k t i v a</b>	<b>1.870</b>	<b>1.673</b>	<b>197</b>	<b>11,8</b>

### 5.6.2 Vermögenslage - Passiva

Pos-Nr.	Bilanz-Position P a s s i v a	2022 in T€	2021 in T€	Abweichung	
				T€	in %
	A. Eigenkapital				
01	I. Gezeichnetes Kapital	100	100	0	0,0
02	II. Kapitalrücklage	0	0	0	-
03	III. Gewinnrücklagen	0	0	0	-
04	IV. Gewinn-/Verlustvortrag	0	0	0	-
05	V. Jahresüberschuss/-fehlbetrag	0	0	0	-
06	<b>Summe Eigenkapital</b>	<b>100</b>	<b>100</b>	<b>0</b>	<b>0,0</b>
07	<b>Summe Rückstellungen</b>	<b>18</b>	<b>19</b>	<b>-1</b>	<b>-5,3</b>
08	<b>Summe Verbindlichkeiten</b>	<b>1.752</b>	<b>1.553</b>	<b>199</b>	<b>12,8</b>
09	<b>Summe Rechnungsabgrenzungsposten</b>	<b>0</b>	<b>0</b>	<b>0</b>	<b>-</b>
10	<b>Bilanzsumme P a s s i v a</b>	<b>1.870</b>	<b>1.673</b>	<b>197</b>	<b>11,8</b>

### 5.6.3 Ertragslage

Pos-Nr.	GuV-Position	2022 in T€	2021 in T€	Abweichung	
				T€	in %
01	Umsatzerlöse	4.065	3.933	132	3,4
02	Sonstige betriebliche Erträge	0	5	-5	-100,0
<b>03</b>	<b>Betriebserträge</b>	<b>4.066</b>	<b>3.938</b>	<b>128</b>	<b>3,3</b>
04	Materialaufwand	3.951	3.400	551	16,2
05	Personalaufwand	0	0	0	-
06	Abschreibungen	96	104	-8	-7,7
07	Zinsen und ähnliche Aufwendungen	13	13	0	0,0
08	Sonstige betriebliche Aufwendungen	414	417	-3	-0,7
<b>09</b>	<b>Betriebliche Aufwendungen</b>	<b>4.474</b>	<b>3.933</b>	<b>541</b>	<b>13,8</b>
<b>10</b>	<b>Betriebsergebnis</b>	<b>-408</b>	<b>5</b>	<b>-413</b>	<b>-8.260,0</b>
11	Sonstige Zinsen und ähnliche Erträge	0	0	0	-
12	Steuern vom Einkommen und Ertrag <sup>1</sup>	1	1	0	0,0
<b>13</b>	<b>Jahresergebnis (vor Ergebnisabführung)</b>	<b>-409</b>	<b>4</b>	<b>-413</b>	<b>-10.325,0</b>
14	Aufwendungen / Erträge aus Ergebnisabführung <sup>2</sup>	409	-4	413	-10.325,0
<b>15</b>	<b>Jahresergebnis (nach Ergebnisabführung)</b>	<b>0</b>	<b>0</b>	<b>0</b>	<b>-</b>

<sup>1</sup> Hier ist die Position "Sonstige Steuern" i.H.v. 1 T€ (Vj. 1 T€) enthalten.

<sup>2</sup> Aufwendungen aus Ergebnisabführung mit negativem Vorzeichen, Erträge aus Ergebnisabführung mit positivem Vorzeichen.

### 5.7 Kreditaufnahme

Pos-Nr.	Position	2022 in T€	2021 in T€	Abweichung	
				T€	in %
01	Verbindlichkeiten geg. Kreditinstituten	0	0	0	-
02	davon kurzfristige Verbindlichkeiten <sup>1</sup>	0	0	0	-
03	Verbindlichkeiten geg. Stadt Bamberg	77	0	77	-

<sup>1</sup> Mit einer Restlaufzeit bis zu einem Jahr.

## 6. Stadtwerke Bamberg Verkehrs- und Park GmbH

### 6.1 Stammdaten

<b>Firma</b>	Stadtwerke Bamberg Verkehrs- und Park GmbH
<b>Sitz</b>	Bamberg
<b>Adresse</b>	Margaretendamm 28, 96052 Bamberg
<b>Handelsregister</b>	HR B 3862, Amtsgericht Bamberg
<b>Stammkapital</b>	2.045.167,52 € (4.000.000,- DM)
<b>Geschäftsjahr</b>	Das Geschäftsjahr ist das Kalenderjahr.
<b>Rechtliche Grundlagen</b>	Die Gesellschaft wurde aufgrund des entsprechenden Stadtratsbeschlusses vom 25.11.1998 mit notariellem Vertrag vom 23.12.1998 (URNr. 1464/1998, Notar Dr. Dieter Liedel, Bamberg) errichtet. Es gilt der Gesellschaftsvertrag in seiner Fassung vom 22.05.2014.

### 6.2 Beteiligungsverhältnisse

Gesellschafter	Geschäftsanteil in € <sup>1</sup>	Anteil in %
STWB Stadtwerke Bamberg GmbH	2.024.716,-	99,0
Stadt Bamberg	20.452,-	1,0

<sup>1</sup> Gerundete EURO-Werte, da das Stammkapital noch nicht auf EURO umgestellt wurde.

### 6.3 Öffentlicher Zweck

Gegenstand des Unternehmens ist die Durchführung des öffentlichen Personennahverkehrs, der Bau und Betrieb von Parkeinrichtungen in der Stadt Bamberg sowie der Betrieb und Unterhalt des Flugplatzes Bamberg-Breitenau.

Die Gesellschaft erbringt damit ausschließlich Leistungen, die zum eigenen Wirkungskreis der Gemeinden im Sinne des Art. 83 Abs. 1 BV bzw. Art. 57 Abs. 1 GO gehören.

### 6.4 Organe

#### 6.4.1 Gesellschafterversammlung

Gesellschafter	vertreten durch	Stimmanteile in %
STWB Stadtwerke Bamberg GmbH	Geschäftsführer	99,0
Stadt Bamberg	Oberbürgermeister	1,0

### 6.4.2 Aufsichtsrat

Mitglieder	Funktion <sup>1</sup>	Beruf
<b>Vorsitzender</b>		
Herr Andreas Starke	Oberbürgermeister	Oberbürgermeister
<b>Stellv. Vorsitzender</b>		
Herr Christian Hader	Stadtrat	Physiotherapeut
<b>Weitere Mitglieder</b>		
Herr Dr. Hans-Günter Brünker	Stadtrat	Schauspieler
Herr Stephan Kettner	Stadtrat	Sozialpädagoge
Herr Heinz Kuntke	Stadtrat	Pensionär
Herr Stefan Kurz	Stadtrat	Polizeibeamter
Herr Peter Neller	Stadtrat	Richter
Frau Dr. Ursula Redler	Stadträtin	Staatsanwältin
Herr Matthias Burkard	Arbeitnehmersvertreter	Angestellter

<sup>1</sup> Angegeben ist die Funktion, aufgrund derer das AR-Mitglied entsandt wird.

### 6.4.3 Geschäftsführung

Mitglieder	Name
<b>Geschäftsführer</b>	Herr Dr. Michael Fiedeldey
<b>Einzelprokura</b>	Herr Dipl. Ing. (FH) Peter Scheuenstuhl
	Frau Bianka Herrmann
	Herr Sven Pienitz

### 6.5 Offenlegung der Bezüge der Geschäftsführung

Mitglieder des geschäftsführenden Unternehmensorgans	Ausübung Wahlrecht § 286 Abs. 4 HGB	Gesamtbezüge 2022 in T€ <sup>1</sup>
Herr Dr. Michael Fiedeldey	Ja	-

<sup>1</sup> Die Tätigkeit des Geschäftsführers ist mit den Bezügen für deren Tätigkeit als Geschäftsführer der Muttergesellschaft abgegolten.



## 6.6 Wirtschaftliche Verhältnisse

### 6.6.1 Vermögenslage - Aktiva

Pos-Nr.	Bilanz-Position A k t i v a	2022 in T€	2021 in T€	Abweichung in	
				T€	%
	A. Anlagevermögen				
01	I. Immaterielle Vermögensgegenstände	836	547	289	52,8
02	II. Sachanlagen	22.417	18.536	3.881	20,9
03	III. Finanzanlagen	8.046	8.181	-135	-1,7
04	<b>Summe Anlagevermögen</b>	<b>31.298</b>	<b>27.264</b>	<b>4.034</b>	<b>14,8</b>
	B. Umlaufvermögen				
05	I. Vorräte	314	321	-7	-2,2
06	II. Forderungen u. sonst. Vermögensgegenstände	7.034	9.880	-2.846	-28,8
07	III. Wertpapiere	0	0	0	-
08	IV. Kassenbestand u. Guthaben bei Kreditinstituten	124	104	20	19,2
09	<b>Summe Umlaufvermögen</b>	<b>7.471</b>	<b>10.305</b>	<b>-2.834</b>	<b>-27,5</b>
10	<b>Summe Rechnungsabgrenzungsposten</b>	<b>1.611</b>	<b>1.662</b>	<b>-51</b>	<b>-3</b>
11	<b>Bilanzsumme A k t i v a</b>	<b>40.380</b>	<b>39.231</b>	<b>1.149</b>	<b>2,9</b>

### 6.6.2 Vermögenslage - Passiva

Pos-Nr.	Bilanz-Position P a s s i v a	2022 in T€	2021 in T€	Abweichung in	
				T€	%
	A. Eigenkapital				
01	I. Gezeichnetes Kapital	2.045	2.045	0	0,0
02	II. Kapitalrücklage	27.607	27.607	0	0,0
03	III. Gewinnrücklagen	0	0	0	-
04	IV. Gewinn-/Verlustvortrag	2.140	1.715	425	24,8
05	V. Jahresüberschuss/-fehlbetrag	0	0	0	-
06	<b>Summe Eigenkapital</b>	<b>31.792</b>	<b>31.367</b>	<b>425</b>	<b>1,4</b>
07	<b>Summe Rückstellungen</b>	<b>4.872</b>	<b>4.629</b>	<b>243</b>	<b>5,2</b>
08	<b>Summe Verbindlichkeiten</b>	<b>3.400</b>	<b>2.877</b>	<b>523</b>	<b>18,2</b>
09	<b>Summe Rechnungsabgrenzungsposten</b>	<b>316</b>	<b>358</b>	<b>-42</b>	<b>-11,7</b>
10	<b>Bilanzsumme P a s s i v a</b>	<b>40.380</b>	<b>39.231</b>	<b>1.149</b>	<b>2,9</b>

### 6.6.3 Ertragslage

Pos-Nr.	GuV-Position	2022 in T€	2021 in T€	Abweichung	
				T€	in %
01	Umsatzerlöse	12.110	11.234	876	7,8
02	Sonstige betriebliche Erträge	3.596	3.292	304	9,2
<b>03</b>	<b>Betriebserträge</b>	<b>15.706</b>	<b>14.526</b>	<b>1.180</b>	<b>8,1</b>
04	Materialaufwand	4.286	3.637	649	17,8
05	Personalaufwand	11.165	11.107	58	0,5
06	Abschreibungen	2.056	1.923	133	6,9
07	Zinsen und ähnliche Aufwendungen	52	38	14	36,8
08	Sonstige betriebliche Aufwendungen <sup>1</sup>	2.842	2.615	227	8,7
<b>09</b>	<b>Betriebliche Aufwendungen</b>	<b>20.402</b>	<b>19.320</b>	<b>1.082</b>	<b>5,6</b>
<b>10</b>	<b>Betriebsergebnis</b>	<b>-4.695</b>	<b>-4.794</b>	<b>99</b>	<b>-2,1</b>
11	Sonstige Zinsen und ähnliche Erträge	0	0	0	-
12	Erträge aus anderen Wertpapieren	244	247	-3	-1,2
13	Steuern vom Einkommen und Ertrag	0	0	0	-
<b>14</b>	<b>Jahresergebnis (vor Ergebnisabführung)</b>	<b>-4.452</b>	<b>-4.546</b>	<b>94</b>	<b>-2,1</b>
15	Aufwendungen / Erträge aus Ergebnisabführung <sup>2</sup>	4.452	4.546	-94	-2,1
<b>16</b>	<b>Jahresergebnis (nach Ergebnisabführung)</b>	<b>0</b>	<b>0</b>	<b>0</b>	<b>-</b>

<sup>1</sup> Hier ist die Position "Sonstige Steuern" i.H.v. 122 T€ (Vj. 151 T€) enthalten.

<sup>2</sup> Aufwendungen aus Ergebnisabführung mit negativem Vorzeichen, Erträge aus Ergebnisabführung mit positivem Vorzeichen.

### 6.7 Kreditaufnahme

Pos-Nr.	Position	2022 in T€	2021 in T€	Abweichung	
				T€	in %
01	Verbindlichkeiten geg. Kreditinstituten	1.280	1.330	-50	-3,8
02	davon kurzfristige Verbindlichkeiten <sup>1</sup>	80	50	30	60,0
03	Verbindlichkeiten geg. Stadt Bamberg	66	195	-129	-66,2

<sup>1</sup> Mit einer Restlaufzeit bis zu einem Jahr.

## 7. Stadtwerke Bamberg Bäder GmbH

### 7.1 Stammdaten

<b>Firma</b>	Stadtwerke Bamberg Bäder GmbH
<b>Sitz</b>	Bamberg
<b>Adresse</b>	Margaretendamm 28, 96052 Bamberg
<b>Handelsregister</b>	HR B 3861, Amtsgericht Bamberg
<b>Stammkapital</b>	1.500.000,- DM (umgerechnet 766.937,82 €)
<b>Geschäftsjahr</b>	Das Geschäftsjahr ist das Kalenderjahr.
<b>Rechtliche Grundlagen</b>	Die Gesellschaft wurde aufgrund des entsprechenden Stadtratsbeschlusses vom 25.11.1998 mit notariellem Vertrag vom 23.12.1998 (URNr. 1464/1998, Notar Dr. Dieter Liedel, Bamberg) errichtet. Es gilt der Gesellschaftsvertrag in seiner Fassung vom 05.05.2021.

### 7.2 Beteiligungsverhältnisse

Gesellschafter	Geschäftsanteil in € <sup>1</sup>	Anteil in %
STWB Stadtwerke Bamberg GmbH	759.269,-	99,0
Stadt Bamberg	7.669,-	1,0

<sup>1</sup> Gerundete EURO-Werte, da das Stammkapital noch nicht auf EURO umgestellt wurde.

### 7.3 Öffentlicher Zweck

Gegenstand des Unternehmens ist der Betrieb von Bädern in der Stadt Bamberg.

Die Gesellschaft erbringt damit ausschließlich Leistungen, die zum eigenen Wirkungskreis der Gemeinden im Sinne des Art. 83 Abs. 1 BV bzw. Art. 57 Abs. 1 GO gehören.

### 7.4 Organe

#### 7.4.1 Gesellschafterversammlung

Gesellschafter	vertreten durch	Stimmanteile in %
STWB Stadtwerke Bamberg GmbH	Geschäftsführer	99,0
Stadt Bamberg	Oberbürgermeister	1,0

### 7.4.2 Aufsichtsrat

Mitglieder	Funktion <sup>1</sup>	Beruf
<b>Vorsitzender</b>		
Herr Andreas Starke	Oberbürgermeister	Oberbürgermeister
<b>Stellv. Vorsitzender</b>		
Herr Christian Hader	Stadtrat	Physiotherapeut
<b>Weitere Mitglieder</b>		
Herr Dr. Hans-Günter Brünker	Stadtrat	Schauspieler
Herr Stephan Kettner	Stadtrat	Sozialpädagoge
Herr Heinz Kuntke	Stadtrat	Richter
Herr Stefan Kurz	Stadtrat	Polizeibeamter
Herr Peter Neller	Stadtrat	Richter
Frau Dr. Ursula Redler	Stadträtin	Staatsanwältin
Herr Fabian Seelmann	Arbeitnehmervertreter	Angestellter

<sup>1</sup> Angegeben ist die Funktion, aufgrund derer das AR-Mitglied entsandt wird.

### 7.4.3 Geschäftsführung

Mitglieder	Name
<b>Geschäftsführer</b>	Herr Dr. Michael Fiedeldey
<b>Einzelprokura</b>	Herr Dipl. Ing. (FH) Peter Scheuenstuhl
	Frau Bianca Herrmann
	Herr Sven Pienitz

### 7.5 Offenlegung der Bezüge der Geschäftsführung

Mitglieder des geschäftsführenden Unternehmensorgans	Ausübung Wahlrecht § 286 Abs. 4 HGB	Gesamtbezüge 2022 in T€ <sup>1</sup>
Herr Dr. Michael Fiedeldey	Ja	-

<sup>1</sup> Die Tätigkeit des Geschäftsführers ist mit den Bezügen für deren Tätigkeit als Geschäftsführer der Muttergesellschaft abgegolten.

## 7.6 Wirtschaftliche Verhältnisse

### 7.6.1 Vermögenslage - Aktiva

Pos-Nr.	Bilanz-Position A k t i v a	2022 in T€	2021 in T€	Abweichung in	
				T€	%
	<b>A. Anlagevermögen</b>				
01	I. Immaterielle Vermögensgegenstände	3	6	-3	-50,0
02	II. Sachanlagen	18.701	19.839	-1.138	-5,7
03	III. Finanzanlagen	0	0	0	-
<b>04</b>	<b>Summe Anlagevermögen</b>	<b>18.704</b>	<b>19.845</b>	<b>-1.141</b>	<b>-5,7</b>
	<b>B. Umlaufvermögen</b>				
05	I. Vorräte	122	120	2	1,7
06	II. Forderungen u. sonst. Vermögensgegenstände	3.969	4.309	-340	-7,9
07	III. Wertpapiere	0	0	0	-
08	IV. Kassenbestand u. Guthaben bei Kreditinstituten	112	34	78	229,4
<b>09</b>	<b>Summe Umlaufvermögen</b>	<b>4.203</b>	<b>4.463</b>	<b>-260</b>	<b>-5,8</b>
<b>10</b>	<b>Summe Rechnungsabgrenzungsposten</b>	<b>21</b>	<b>16</b>	<b>5</b>	<b>31,3</b>
<b>11</b>	<b>Bilanzsumme A k t i v a</b>	<b>22.928</b>	<b>24.324</b>	<b>-1.396</b>	<b>-5,7</b>

### 7.6.2 Vermögenslage - Passiva

Pos-Nr.	Bilanz-Position P a s s i v a	2022 in T€	2021 in T€	Abweichung in	
				T€	%
	<b>A. Eigenkapital</b>				
01	I. Gezeichnetes Kapital	767	767	0	0,0
02	II. Kapitalrücklage	941	941	0	0,0
03	III. Gewinnrücklagen	0	0	0	-
04	IV. Gewinn-/Verlustvortrag	0	0	0	-
05	V. Jahresüberschuss/-fehlbetrag	0	0	0	-
<b>06</b>	<b>Summe Eigenkapital</b>	<b>1.708</b>	<b>1.708</b>	<b>0</b>	<b>0,0</b>
<b>07</b>	<b>Summe Sonderposten</b>	<b>8.461</b>	<b>9.329</b>	<b>-868</b>	<b>-9,3</b>
<b>08</b>	<b>Summe Rückstellungen</b>	<b>1.516</b>	<b>1.524</b>	<b>-8</b>	<b>-0,5</b>
<b>09</b>	<b>Summe Verbindlichkeiten</b>	<b>11.243</b>	<b>11.762</b>	<b>-519</b>	<b>-4,4</b>
<b>10</b>	<b>Summe Rechnungsabgrenzungsposten</b>	<b>0</b>	<b>0</b>	<b>0</b>	<b>-</b>
<b>11</b>	<b>Bilanzsumme P a s s i v a</b>	<b>22.928</b>	<b>24.324</b>	<b>-1.396</b>	<b>-5,7</b>

### 7.6.3 Ertragslage

Pos-Nr.	GuV-Position	2022 in T€	2021 in T€	Abweichung in	
				T€	%
01	Umsatzerlöse	2.119	785	1.334	169,9
02	Sonstige betriebliche Erträge	978	877	101	11,5
<b>03</b>	<b>Betriebserträge</b>	<b>3.097</b>	<b>1.662</b>	<b>1.435</b>	<b>86,3</b>
04	Materialaufwand	2.336	1.508	828	54,9
05	Personalaufwand	2.373	1.854	519	28,0
06	Abschreibungen	1.230	1.547	-317	-20,5
07	Zinsen und ähnliche Aufwendungen	269	268	1	0,4
08	Sonstige betriebliche Aufwendungen <sup>1</sup>	600	585	15	2,6
<b>09</b>	<b>Betriebliche Aufwendungen</b>	<b>6.809</b>	<b>5.761</b>	<b>1.048</b>	<b>18,2</b>
<b>10</b>	<b>Betriebsergebnis</b>	<b>-3.712</b>	<b>-4.099</b>	<b>387</b>	<b>-9,4</b>
11	Sonstige Zinsen und ähnliche Erträge	0	0	0	-
12	Steuern vom Einkommen und Ertrag	0	0	0	-
<b>13</b>	<b>Jahresergebnis (vor Ergebnisabführung)</b>	<b>-3.712</b>	<b>-4.099</b>	<b>387</b>	<b>-9,4</b>
14	Erträge aus Verlustübernahme	3.712	4.099	-387	-9,4
<b>15</b>	<b>Jahresergebnis (nach Ergebnisabführung)</b>	<b>0</b>	<b>0</b>	<b>0</b>	<b>-</b>

<sup>1</sup> Hier ist die Position "Sonstige Steuern" i.H.v. 87 T€ (Vj. 87 T€) enthalten.

### 7.7 Kreditaufnahme

Pos-Nr.	Position	2022 in T€	2021 in T€	Abweichung in	
				T€	%
01	Verbindlichkeiten geg. Kreditinstituten	0	0	0	-
02	davon kurzfristige Verbindlichkeiten <sup>1</sup>	0	0	0	-
03	Verbindlichkeiten geg. Stadt Bamberg	0	0	0	-

<sup>1</sup> Mit einer Restlaufzeit bis zu einem Jahr.

## 8. Stadtwerke Bamberg Stadtbus GmbH

### 8.1 Stammdaten

<b>Firma</b>	Stadtwerke Bamberg Stadtbus GmbH
<b>Sitz</b>	Bamberg
<b>Adresse</b>	Margaretendamm 28, 96052 Bamberg
<b>Handelsregister</b>	HR B 3866, Amtsgericht Bamberg
<b>Stammkapital</b>	100.000,- €
<b>Geschäftsjahr</b>	Das Geschäftsjahr ist das Kalenderjahr.
<b>Rechtliche Grundlagen</b>	Die Gesellschaft wurde aufgrund des entsprechenden Stadtratsbeschlusses vom 24.02.1999 mit notariellem Vertrag vom 23.04.1999 (URNr. 371/1999, Notar Dr. Dieter Liedel, Bamberg) errichtet. Es gilt der Gesellschaftsvertrag in seiner Fassung vom 22.05.2014. Seit dem 01.01.2021 ist der Geschäftsbetrieb eingestellt und besteht nur noch als Mantelgesellschaft fort

### 8.2 Beteiligungsverhältnisse

Gesellschafter	Geschäftsanteil in €	Anteil in %
STWB Stadtwerke Bamberg GmbH	100.000,- €	100,0

### 8.3 Öffentlicher Zweck

Gegenstand des Unternehmens ist die Durchführung des öffentlichen Personennahverkehrs sowie die Erbringung von Dienst- und Werkleistungen für den Konzern Stadtwerke Bamberg und die Stadt Bamberg.

Die Gesellschaft erbringt damit ausschließlich Leistungen, die zum eigenen Wirkungskreis der Gemeinden im Sinne des Art. 83 Abs. 1 BV bzw. Art. 57 Abs. 1 GO gehören.

### 8.4 Organe

#### 8.4.1 Gesellschafterversammlung

Gesellschafter	vertreten durch	Stimmanteile in %
STWB Stadtwerke Bamberg GmbH	Geschäftsführer	100,0

### 8.4.2 Aufsichtsrat

Mitglieder	Funktion <sup>1</sup>	Beruf
<b>Vorsitzender</b>	Oberbürgermeister	Oberbürgermeister
Herr Andreas Starke		
<b>Stellv. Vorsitzender</b>	Stadtrat	Physiotherapeut
Herr Christian Hader		
<b>Weitere Mitglieder</b>		
Herr Dr. Hans-Günter Brünker		
Herr Stephan Kettner		
Herr Heinz Kuntke		
Herr Stefan Kurz		
Herr Peter Neller	Richter	
Frau Dr. Ursula Redler	Stadträtin	Richterin

<sup>1</sup> Angegeben ist die Funktion, aufgrund derer das AR-Mitglied entsandt wird.

### 8.4.3 Geschäftsführung

Mitglieder	Name
<b>Geschäftsführer</b>	Herr Dr. Michael Fiedeldey
<b>Einzelprokura</b>	Herr Dipl. Ing. (FH) Peter Scheuenstuhl
	Frau Bianka Herrmann
	Herr Sven Pienitz

### 8.5 Offenlegung der Bezüge der Geschäftsführung

Mitglieder des geschäftsführenden Unternehmensorgans	Ausübung Wahlrecht § 286 Abs. 4 HGB	Gesamtbezüge 2022 in T€ <sup>1</sup>
Herr Dr. Michael Fiedeldey	Ja	-

<sup>1</sup> Die Tätigkeit des Geschäftsführers ist mit den Bezügen für deren Tätigkeit als Geschäftsführer der Muttergesellschaft abgegolten.



## 8.6 Wirtschaftliche Verhältnisse

### 8.6.1 Vermögenslage - Aktiva

Pos-Nr.	Bilanz-Position A k t i v a	2022 in T€	2021 in T€	Abweichung in	
				T€	%
	<b>A. Anlagevermögen</b>				
01	I. Immaterielle Vermögensgegenstände	0	0	0	-
02	II. Sachanlagen	0	0	0	-
03	III. Finanzanlagen	300	0	300	-
<b>04</b>	<b>Summe Anlagevermögen</b>	<b>300</b>	<b>0</b>	<b>300</b>	<b>-</b>
	<b>B. Umlaufvermögen</b>				
05	I. Vorräte	0	0	0	-
06	II. Forderungen u. sonst. Vermögensgegenstände	4	2	2	100,0
07	III. Wertpapiere	0	0	0	-
08	IV. Kassenbestand u. Guthaben bei Kreditinstituten	33	340	-307	-90,3
<b>09</b>	<b>Summe Umlaufvermögen</b>	<b>37</b>	<b>342</b>	<b>-305</b>	<b>-89,2</b>
<b>10</b>	<b>Summe Rechnungsabgrenzungsposten</b>	<b>0</b>	<b>0</b>	<b>0</b>	<b>-</b>
<b>11</b>	<b>Bilanzsumme A k t i v a</b>	<b>337</b>	<b>342</b>	<b>-5</b>	<b>-1,5</b>

### 8.6.2 Vermögenslage - Passiva

Pos-Nr.	Bilanz-Position P a s s i v a	2022 in T€	2021 in T€	Abweichung in	
				T€	%
	<b>A. Eigenkapital</b>				
01	I. Gezeichnetes Kapital	100	100	0	0,0
02	II. Kapitalrücklage	0	0	0	-
03	III. Gewinnrücklagen	171	171	0	0,0
04	IV. Gewinn-/Verlustvortrag	57	57	0	0,0
05	V. Jahresüberschuss/-fehlbetrag	0	0	0	-
<b>06</b>	<b>Summe Eigenkapital</b>	<b>328</b>	<b>328</b>	<b>0</b>	<b>0,0</b>
<b>07</b>	<b>Summe Rückstellungen</b>	<b>9</b>	<b>13</b>	<b>-4</b>	<b>-30,8</b>
<b>08</b>	<b>Summe Verbindlichkeiten</b>	<b>0</b>	<b>1</b>	<b>-1</b>	<b>-100,0</b>
<b>09</b>	<b>Summe Rechnungsabgrenzungsposten</b>	<b>0</b>	<b>0</b>	<b>0</b>	<b>-</b>
<b>10</b>	<b>Bilanzsumme P a s s i v a</b>	<b>337</b>	<b>342</b>	<b>-5</b>	<b>-1,5</b>

### 8.6.3 Ertragslage

Pos-Nr.	GuV-Position	2022 in T€	2021 in T€	Abweichung in	
				T€	%
01	Umsatzerlöse	0	0	0	-
02	Sonstige betriebliche Erträge	1	6	-5	-83,3
<b>03</b>	<b>Betriebserträge</b>	<b>1</b>	<b>6</b>	<b>-5</b>	<b>-83,3</b>
04	Materialaufwand	0	0	0	-
05	Personalaufwand	0	0	0	-
06	Abschreibungen	0	0	0	-
07	Zinsen und ähnliche Aufwendungen	0	0	0	-
08	Sonstige betriebliche Aufwendungen	7	7	0	0,0
<b>09</b>	<b>Betriebliche Aufwendungen</b>	<b>7</b>	<b>7</b>	<b>0</b>	<b>0,0</b>
<b>10</b>	<b>Betriebsergebnis</b>	<b>-6</b>	<b>-1</b>	<b>-5</b>	<b>500,0</b>
11	Sonstige Zinsen und ähnliche Erträge <sup>1</sup>	2	0	2	-
12	Steuern vom Einkommen und Ertrag	0	0	0	-
<b>13</b>	<b>Jahresergebnis (vor Ergebnisabführung)</b>	<b>-4</b>	<b>-1</b>	<b>-3</b>	<b>300,0</b>
14	Aufwendungen / Erträge aus Ergebnisabführung <sup>2</sup>	4	1	3	300,0
<b>15</b>	<b>Jahresergebnis (nach Ergebnisabführung)</b>	<b>0</b>	<b>0</b>	<b>0</b>	<b>-</b>

<sup>1</sup> Hier ist die Position "Erträge aus Ausleihungen des Finanzanlagevermögens" i.H.v. 2 T€ (Vj. 0 T€) enthalten.

<sup>2</sup> Aufwendungen aus Ergebnisabführung mit negativem Vorzeichen, Erträge aus Ergebnisabführung mit positivem Vorzeichen.

### 8.7 Kreditaufnahme

Pos-Nr.	Position	2022 in T€	2021 in T€	Abweichung in	
				T€	%
01	Verbindlichkeiten geg. Kreditinstituten	0	0	0	-
02	davon kurzfristige Verbindlichkeiten <sup>1</sup>	0	0	0	-
03	Verbindlichkeiten geg. Stadt Bamberg	0	0	0	-

<sup>1</sup> Mit einer Restlaufzeit bis zu einem Jahr.

## 9. Stadtnetz Bamberg, Gesellschaft für Telekommunikation mbH

### 9.1 Stammdaten

<b>Firma</b>	Stadtnetz Bamberg, Gesellschaft für Telekommunikation mbH
<b>Sitz</b>	Bamberg
<b>Adresse</b>	Margaretendamm 28, 96052 Bamberg
<b>Handelsregister</b>	HR B 3293, Amtsgericht Bamberg
<b>Stammkapital</b>	100.000,- €
<b>Geschäftsjahr</b>	Das Geschäftsjahr ist das Kalenderjahr.
<b>Rechtliche Grundlagen</b>	Die Gesellschaft wurde aufgrund des entsprechenden Stadtratsbeschlusses vom 31.07.1996 mit notariellem Vertrag vom 19.02.1997 (URNr. 155/1997, Notar Dr. Dieter Liedel, Bamberg) errichtet. Es gilt der Gesellschaftsvertrag in seiner Fassung vom 22.05.2014.

### 9.2 Beteiligungsverhältnisse

Gesellschafter	Geschäftsanteil in €	Anteil in %
STWB Stadtwerke Bamberg GmbH	100.000,-	100,0

### 9.3 Öffentlicher Zweck

Gegenstand des Unternehmens ist die Bereitstellung von Telekommunikationsnetzen und -diensten, der Betrieb solcher Netze sowie die Erbringung sonstiger Telekommunikationsleistungen innerhalb des Lizenzgebietes der Stadtnetz Bamberg Gesellschaft für Telekommunikation mbH. Weiterhin erbringt das Unternehmen EDV- und Telekommunikationsleistungen sowie sonstige Dienstleistungen zur Stärkung der örtlichen kommunalen Versorgungsbetriebe.

Die Gesellschaft erbringt damit ausschließlich Leistungen, die zum eigenen Wirkungskreis der Gemeinden im Sinne des Art. 83 Abs. 1 BV bzw. Art. 57 Abs. 1 GO gehören.

### 9.4 Organe

#### 9.4.1 Gesellschafterversammlung

Gesellschafter	vertreten durch	Stimmanteile in %
STWB Stadtwerke Bamberg GmbH	Geschäftsführer	100,0

### 9.4.2 Aufsichtsrat

Mitglieder	Funktion <sup>1</sup>	Beruf
<b>Vorsitzender</b>		
Herr Andreas Starke	Oberbürgermeister	Oberbürgermeister
<b>Stellv. Vorsitzender</b>		
Herr Chrisitan Hader	Stadtrat	Physiotherapeut
<b>Weitere Mitglieder</b>		
Herr Dr. Hans-Günter Brünker	Stadtrat	Schauspieler
Herr Stephan Kettner	Stadtrat	Sozialpädagoge
Herr Heinz Kuntke	Stadtrat	Pensionär
Herr Stefan Kurz	Stadtrat	Polizeibeamter
Herr Peter Neller	Stadtrat	Richter
Frau Dr. Ursula Redler	Stadträtin	Richterin
Frau Kerstin Pallmer	Arbeitnehmervertreterin	Angestellte

<sup>1</sup> Angegeben ist die Funktion, aufgrund derer das AR-Mitglied entsandt wird.

### 9.4.3 Geschäftsführung

Mitglieder	Name
<b>Geschäftsführer</b>	Herr Hans Jürgen Bengel
<b>Einzelprokura</b>	Herr Joachim Hofmann Herr Volker Richter

## 9.5 Offenlegung der Bezüge der Geschäftsführung

Mitglieder des geschäftsführenden Unternehmensorgans	Ausübung Wahlrecht § 286 Abs. 4 HGB	Gesamtbezüge 2022 in T€ <sup>1</sup>
Herr Hans Jürgen Bengel	Ja	125

<sup>1</sup> Gesamtbezüge im Sinne des § 285 Nr. 9 a HGB. Die Angabe erfolgt aufgrund einer entsprechenden Erklärung gemäß Gesellschaftsvertrag.

## 9.6 Wirtschaftliche Verhältnisse

### 9.6.1 Vermögenslage - Aktiva

Pos-Nr.	Bilanz-Position A k t i v a	2022 in T€	2021 in T€	Abweichung in	
				T€	%
	<b>A. Anlagevermögen</b>				
01	I. Immaterielle Vermögensgegenstände	183	229	-46	-20,1
02	II. Sachanlagen	11.875	11.519	356	3,1
03	III. Finanzanlagen	8	9	-1	-11,1
<b>04</b>	<b>Summe Anlagevermögen</b>	<b>12.066</b>	<b>11.757</b>	<b>309</b>	<b>2,6</b>
	<b>B. Umlaufvermögen</b>				
05	I. Vorräte	0	0	0	-
06	II. Forderungen u. sonst. Vermögensgegenstände	1.779	505	1.274	252,3
07	III. Wertpapiere	0	0	0	-
08	IV. Kassenbestand u. Guthaben bei Kreditinstituten	0	0	0	-
<b>09</b>	<b>Summe Umlaufvermögen</b>	<b>1.779</b>	<b>506</b>	<b>1.273</b>	<b>251,6</b>
<b>10</b>	<b>Summe Rechnungsabgrenzungsposten</b>	<b>130</b>	<b>43</b>	<b>87</b>	<b>202,3</b>
<b>11</b>	<b>Bilanzsumme A k t i v a</b>	<b>13.974</b>	<b>12.306</b>	<b>1.668</b>	<b>13,6</b>

### 9.6.2 Vermögenslage - Passiva

Pos-Nr.	Bilanz-Position P a s s i v a	2022 in T€	2021 in T€	Abweichung in	
				T€	%
	<b>A. Eigenkapital</b>				
01	I. Gezeichnetes Kapital	100	100	0	0,0
02	II. Kapitalrücklage	380	380	0	0,0
03	III. Gewinnrücklagen	1.860	1.860	0	0,0
04	IV. Gewinn-/Verlustvortrag	5.440	3.671	1.769	48,2
05	V. Jahresüberschuss/-fehlbetrag	2.249	1.769	480	27,1
<b>06</b>	<b>Summe Eigenkapital</b>	<b>10.029</b>	<b>7.780</b>	<b>2.249</b>	<b>28,9</b>
<b>07</b>	<b>Summe Rückstellungen</b>	<b>1.221</b>	<b>1.260</b>	<b>-39</b>	<b>-3,1</b>
<b>08</b>	<b>Summe Verbindlichkeiten</b>	<b>2.399</b>	<b>3.062</b>	<b>-663</b>	<b>-21,7</b>
<b>09</b>	<b>Summe Rechnungsabgrenzungsposten</b>	<b>325</b>	<b>204</b>	<b>121</b>	<b>59,3</b>
<b>10</b>	<b>Bilanzsumme P a s s i v a</b>	<b>13.974</b>	<b>12.306</b>	<b>1.668</b>	<b>13,6</b>

### 9.6.3 Ertragslage

Pos-Nr.	GuV-Position	2022 in T€	2021 in T€	Abweichung in	
				T€	%
01	Umsatzerlöse	10.749	9.813	936	9,5
02	Sonstige betriebliche Erträge	142	45	97	215,6
<b>03</b>	<b>Betriebserträge</b>	<b>10.891</b>	<b>9.859</b>	<b>1.032</b>	<b>10,5</b>
04	Materialaufwand	2.522	2.405	117	4,9
05	Personalaufwand	2.825	2.641	184	7,0
06	Abschreibungen	1.614	1.526	88	5,8
07	Zinsen und ähnliche Aufwendungen	58	63	-5	-7,9
08	Sonstige betriebliche Aufwendungen	728	705	23	3,3
<b>09</b>	<b>Betriebliche Aufwendungen</b>	<b>7.747</b>	<b>7.340</b>	<b>407</b>	<b>5,5</b>
<b>10</b>	<b>Betriebsergebnis</b>	<b>3.144</b>	<b>2.519</b>	<b>625</b>	<b>24,8</b>
11	Sonstige Zinsen und ähnliche Erträge <sup>1</sup>	0	0	0	-
12	Steuern vom Einkommen und Ertrag <sup>2</sup>	895	750	145	19,3
<b>13</b>	<b>Jahresergebnis</b>	<b>2.249</b>	<b>1.769</b>	<b>480</b>	<b>27,1</b>

<sup>1</sup> Hier ist die Position "Erträge aus anderen Wertpapieren und Ausleihungen des Finanzanlagevermögens" i. H. v. 0,2 T€ (Vj. 0,2 T€) enthalten.

<sup>2</sup> Hier ist die Position "Sonstige Steuern" i. H. v. 0,8 T€ (Vj. 1,4 T€) enthalten.

### 9.7 Kreditaufnahme

Pos.-Nr.	Position	2022 in T€	2021 in T€	Abweichung in	
				T€	%
01	Verbindlichkeiten geg. Kreditinstituten	0	0	0	-
02	davon kurzfristige Verbindlichkeiten <sup>1</sup>	0	0	0	-
03	Verbindlichkeiten geg. Stadt Bamberg	0	0	0	-

<sup>1</sup> Mit einer Restlaufzeit bis zu einem Jahr.

## 10. Stadtwerke Bamberg Wärme und Energieerzeugungs GmbH

### 10.1 Stammdaten

<b>Firma</b>	Stadtwerke Bamberg Wärme und Energieerzeugungs GmbH
<b>Sitz</b>	Bamberg
<b>Adresse</b>	Margaretendamm 28, 96052 Bamberg
<b>Handelsregister</b>	HR B 3107, Amtsgericht Bamberg
<b>Stammkapital</b>	1.030.000,- €
<b>Geschäftsjahr</b>	Das Geschäftsjahr ist das Kalenderjahr.
<b>Rechtliche Grundlagen</b>	Die Gesellschaft entstand mit notariellem Vertrag vom 28.07.2017 (URNr. B 1297, Notar Dr. Florian Dietz, Bamberg) durch die Verschmelzung der Stadtwerke Bamberg Energieerzeugungs GmbH auf die Fernwärme Bamberg GmbH (Verschmelzung durch Aufnahme) rückwirkend zum 01.01.2017. Es gilt der Gesellschaftsvertrag in seiner Fassung vom 28.07.2017.

### 10.2 Beteiligungsverhältnisse

Gesellschafter	Geschäftsanteil in €	Anteil in %
STWB Stadtwerke Bamberg GmbH	1.030.000,- €	100,0

### 10.3 Öffentlicher Zweck

Gegenstand des Unternehmens ist die Erzeugung und der Bezug von Fernwärme, die Verteilung von Fernwärme in eigenen oder angepachteten Netzen im Gebiet der Stadt Bamberg, die Förderung von Energieeinsparung und Umweltschutz im Rahmen des technisch und wirtschaftlich Möglichen und Sinnvollen, die Planung, Erstellung und das Betreiben von Energieerzeugungsanlagen zur Stärkung der örtlichen Energieversorgung.

Die Gesellschaft erbringt damit ausschließlich Leistungen, die zum eigenen Wirkungskreis der Gemeinden im Sinne des Art. 83 Abs. 1 BV bzw. Art. 57 Abs. 1 GO gehören.

### 10.4 Organe

#### 10.4.1 Gesellschafterversammlung

Gesellschafter	vertreten durch	Stimmanteile in %
STWB Stadtwerke Bamberg GmbH	Geschäftsführer	100,0

### 10.4.2 Aufsichtsrat

Mitglieder	Funktion <sup>1</sup>	Beruf
<b>Vorsitzender</b>		
Herr Andreas Starke	Oberbürgermeister	Oberbürgermeister
<b>Stellv. Vorsitzender</b>		
Herr Christian Hader	Stadtrat	Physiotherapeut
<b>Weitere Mitglieder</b>		
Herr Dr. Hans-Günter Brünker	Stadtrat	Schauspieler
Herr Stephan Kettner	Stadtrat	Sozialpädagoge
Herr Heinz Kuntke	Stadtrat	Pensionär
Herr Stefan Kurz	Stadtrat	Polizeibeamter
Herr Peter Neller	Stadtrat	Richter
Frau Dr. Ursula Redler	Stadträtin	Richterin

<sup>1</sup> Angegeben ist die Funktion, aufgrund derer das AR-Mitglied entsandt wird.

### 10.4.3 Geschäftsführung

Mitglieder	Name
<b>Geschäftsführer</b>	Herr Dipl. Kfm. Winfried Bauer (bis 30.04.2022) Herr Dr.-Ing. Michael Fiedeldey
<b>Einzelprokura</b>	Herr Daniel Then Herr Sven Pienitz

### 10.5 Offenlegung der Bezüge der Geschäftsführung

Mitglieder des geschäftsführenden Unternehmensorgans	Ausübung Wahlrecht § 286 Abs. 4 HGB	Gesamtbezüge 2022 in T€ <sup>1</sup>
Herr Winfried Bauer	Ja	28
Herr Dr. Michael Fiedeldey <sup>2</sup>	Ja	-

<sup>1</sup> Gesamtbezüge im Sinne des § 285 Nr. 9 a HGB. Die Angabe erfolgt aufgrund einer entsprechenden Erklärung gemäß Gesellschaftsvertrag.

<sup>2</sup> Die Tätigkeit des Geschäftsführers ist mit den Bezügen für deren Tätigkeit als Geschäftsführer der Muttergesellschaft abgegolten.



## 10.6 Wirtschaftliche Verhältnisse

### 10.6.1 Vermögenslage – Aktiva

Pos-Nr.	Bilanz-Position A k t i v a	2022 in T€	2021 in T€	Abweichung in	
				T€	%
	<b>A. Anlagevermögen</b>				
01	I. Immaterielle Vermögensgegenstände	48	48	0	0,0
02	II. Sachanlagen	25.596	18.642	6.954	37,3
03	III. Finanzanlagen	773	1.072	-299	-27,9
<b>04</b>	<b>Summe Anlagevermögen</b>	<b>26.417</b>	<b>19.762</b>	<b>6.655</b>	<b>33,7</b>
	<b>B. Umlaufvermögen</b>				
05	I. Vorräte	199	184	15	8,2
06	II. Forderungen u. sonst. Vermögensgegenstände	1.707	1.779	-72	-4,0
07	III. Wertpapiere	0	0	0	-
08	IV. Kassenbestand u. Guthaben bei Kreditinstituten	5	14	-9	-64,3
<b>09</b>	<b>Summe Umlaufvermögen</b>	<b>1.911</b>	<b>1.977</b>	<b>-66</b>	<b>-3,3</b>
<b>10</b>	<b>Summe Rechnungsabgrenzungsposten</b>	<b>160</b>	<b>163</b>	<b>-3</b>	<b>-1,8</b>
<b>11</b>	<b>Bilanzsumme A k t i v a</b>	<b>28.488</b>	<b>21.901</b>	<b>6.587</b>	<b>30,1</b>

### 10.6.2 Vermögenslage – Passiva

Pos-Nr.	Bilanz-Position P a s s i v a	2022 in T€	2021 in T€	Abweichung in	
				T€	%
	<b>A. Eigenkapital</b>				
01	I. Gezeichnetes Kapital	1.030	1.030	0	0,0
02	II. Kapitalrücklagen	100	100		
03	III. Gewinnrücklagen	1.231	1.231	0	0,0
04	IV. Gewinn-/Verlustvortrag	1.925	1.925	0	0,0
05	V. Jahresüberschuss/-fehlbetrag	0	0	0	-
<b>06</b>	<b>Summe Eigenkapital</b>	<b>4.286</b>	<b>4.286</b>	<b>0</b>	<b>0,0</b>
<b>07</b>	<b>Summe Sonderposten für Investitionszuschüsse</b>	<b>0</b>	<b>0</b>	<b>0</b>	<b>-</b>
<b>08</b>	<b>Summe Rückstellungen</b>	<b>307</b>	<b>31</b>	<b>276</b>	<b>890,3</b>
<b>09</b>	<b>Summe Verbindlichkeiten</b>	<b>23.895</b>	<b>17.584</b>	<b>6.311</b>	<b>35,9</b>
<b>10</b>	<b>Summe Rechnungsabgrenzungsposten</b>	<b>0</b>	<b>0</b>	<b>0</b>	<b>-</b>
<b>11</b>	<b>Bilanzsumme P a s s i v a</b>	<b>28.488</b>	<b>21.901</b>	<b>6.587</b>	<b>30,1</b>

### 10.6.3 Ertragslage

Pos-Nr.	GuV-Position	2022 in T€	2021 in T€	Abweichung	
				T€	in %
01	Umsatzerlöse	6.919	6.536	383	5,9
02	Sonstige betriebliche Erträge	208	12	196	1.633,3
<b>03</b>	<b>Betriebserträge</b>	<b>7.127</b>	<b>6.548</b>	<b>579</b>	<b>8,8</b>
04	Materialaufwand	4.204	3.877	327	8,4
05	Personalaufwand	39	114	-75	-65,8
06	Abschreibungen <sup>1</sup>	1.006	1.054	-48	-4,6
07	Zinsen und ähnliche Aufwendungen	133	133	0	0,0
08	Sonstige betriebliche Aufwendungen <sup>2</sup>	3.921	618	3.303	534,5
<b>09</b>	<b>Betriebliche Aufwendungen</b>	<b>9.304</b>	<b>5.795</b>	<b>3.509</b>	<b>60,6</b>
<b>10</b>	<b>Betriebsergebnis</b>	<b>-2.178</b>	<b>752</b>	<b>-2.930</b>	<b>-389,6</b>
11	Sonstige Zinsen und ähnliche Erträge	0	0	0	-
12	Steuern vom Einkommen und Ertrag	322	241	81	33,6
<b>13</b>	<b>Jahresergebnis (vor Ergebnisabführung)</b>	<b>-2.499</b>	<b>511</b>	<b>-3.010</b>	<b>-589,0</b>
14	Aufwendungen aus Ergebnisabführung	-2.499	511	-3.010	-589,0
<b>15</b>	<b>Jahresergebnis (nach Ergebnisabführung)</b>	<b>0</b>	<b>0</b>	<b>0</b>	<b>-</b>

<sup>1</sup> Hier ist die Position "Abschreibungen auf Finanzanlagen" i. H. v. 0 T€ (Vj. 0 T€) enthalten.

<sup>2</sup> Hier ist die Position "Sonstige Steuern" i. H. v. 3 T€ (Vj. 2 T€) enthalten.

### 10.7 Kreditaufnahme

Pos-Nr.	Position	2022 in T€	2021 in T€	Abweichung	
				T€	in %
01	Verbindlichkeiten geg. Kreditinstituten	0	129	-129	-100,0
02	davon kurzfristige Verbindlichkeiten <sup>1</sup>	0	129	-129	-100,0
03	Verbindlichkeiten geg. Stadt Bamberg	9	95	-86	-90,5

<sup>1</sup> Mit einer Restlaufzeit bis zu einem Jahr.

## 11. Hexa.Kon GmbH

### 11.1 Stammdaten

<b>Firma</b>	Hexa.Kon GmbH
<b>Sitz</b>	Bamberg
<b>Adresse</b>	Margaretendamm 28, 96052 Bamberg
<b>Handelsregister</b>	HR B 4848, Amtsgericht Bamberg
<b>Stammkapital</b>	75.100,- €
<b>Geschäftsjahr</b>	Das Geschäftsjahr ist das Kalenderjahr.
<b>Rechtliche Grundlagen</b>	Die Gesellschaft wurde mit notariellem Vertrag vom 16.11.2001 errichtet. Es gilt der Gesellschaftsvertrag in seiner Fassung vom 16.11.2001.

### 11.2 Beteiligungsverhältnisse

Gesellschafter	Geschäftsanteil in €	Anteil in %
Stadtwerke Bamberg Energie- und Wasserversorgungs GmbH	24.900,-	33,16
Stadtwerke Hof Energie+Wasser GmbH	24.900,-	33,16
Hexa.Kon GmbH (eigene Anteile)	520,-	0,69
SWR Energie GmbH & Co. KG Rödental	7.930,-	10,56
Stadtwerke Neustadt GmbH	8.450,-	11,25
Stadtwerke Ebermannstadt Versorgungsbetriebe GmbH	8.400,-	11,18

### 11.3 Öffentlicher Zweck

Gegenstand des Unternehmens ist die umfassende versorgungswirtschaftliche Kooperation zwischen den Gesellschaftern sowie die Erbringung versorgungswirtschaftlicher Leistungen und der Handel mit und/oder die Erzeugung/Gewinnung von Energie, Wasser und Wärme mit dem Ziel der Stärkung der örtlichen Energie-, Wasser- und Wärmeversorgung.

Die Gesellschaft erbringt damit ausschließlich Leistungen, die zum eigenen Wirkungskreis der Gemeinden im Sinne des Art. 83 Abs. 1 BV bzw. Art. 57 Abs. 1 GO gehören.

## 11.4 Organe

### 11.4.1 Gesellschafterversammlung

Gesellschafter	vertreten durch	Stimmanteile in %
Stadtwerke Bamberg Energie- und Wasserversorgungs GmbH	Geschäftsführung	33,16
Stadtwerke Hof Energie+Wasser GmbH	Geschäftsführung	33,16
Hexa.Kon GmbH (eigene Anteile)	Geschäftsführung	0,69
SWR Energie GmbH & Co. KG Rödental	Geschäftsführung	10,56
Stadtwerke Neustadt GmbH	Geschäftsführung	11,25
Stadtwerke Ebermannstadt Versorgungsbetriebe GmbH	Geschäftsführung	11,18

### 11.4.2 Aufsichtsrat

Die Gesellschafter haben von ihrem Wahlrecht gem § 52 Abs. 1 GmbHG Gebrauch gemacht und keinen fakultativen Aufsichtsrat eingerichtet.

### 11.4.3 Geschäftsführung

Mitglieder	Name
Geschäftsführer	Herr Dr. Michael Fiedeldey
Einzelprokura	Herr Sven Pienitz
	Herr Dipl. Ing. Horst Ziegler

## 11.5 Offenlegung der Bezüge der Geschäftsführung

Mitglieder des geschäftsführenden Unternehmensorgans	Ausübung Wahlrecht § 286 Abs. 4 HGB	Gesamtbezüge 2022 in T€ <sup>1</sup>
Herr Dr. Michael Fiedeldey	Ja	-

<sup>1</sup> Die Tätigkeit des Geschäftsführers ist mit den Bezügen für deren Tätigkeit als Geschäftsführer der Muttergesellschaft abgegolten.

## 11.6 Wirtschaftliche Verhältnisse

### 11.6.1 Vermögenslage - Aktiva

Pos-Nr.	Bilanz-Position A k t i v a	2022 in T€	2021 in T€	Abweichung in	
				T€	%
	<b>A. Anlagevermögen</b>				
01	I. Immaterielle Vermögensgegenstände	0	0	0	-
02	II. Sachanlagen	0	0	0	-
03	III. Finanzanlagen	0	0	0	-
<b>04</b>	<b>Summe Anlagevermögen</b>	<b>0</b>	<b>0</b>	<b>0</b>	<b>-</b>
	<b>B. Umlaufvermögen</b>				
05	I. Vorräte	0	0	0	-
06	II. Forderungen u. sonst. Vermögensgegenstände	6.016	3.839	2.177	56,7
07	III. Wertpapiere	0	0	0	-
08	IV. Kassenbestand u. Guthaben bei Kreditinstituten	7.199	2.754	4.445	161,4
<b>09</b>	<b>Summe Umlaufvermögen</b>	<b>13.215</b>	<b>6.593</b>	<b>6.622</b>	<b>100,4</b>
<b>10</b>	<b>Summe Rechnungsabgrenzungsposten</b>	<b>3</b>	<b>3</b>	<b>0</b>	<b>0,0</b>
<b>11</b>	<b>Bilanzsumme A k t i v a</b>	<b>13.218</b>	<b>6.596</b>	<b>6.622</b>	<b>100,4</b>

### 11.6.2 Vermögenslage - Passiva

Pos-Nr.	Bilanz-Position P a s s i v a	2022 in T€	2021 in T€	Abweichung in	
				T€	%
	<b>A. Eigenkapital</b>				
01	I. Gezeichnetes Kapital	75	75	0	0,0
02	II. Kapitalrücklage	192	192	0	0,0
03	III. Gewinnrücklagen	0	0	0	-
04	IV. Gewinn-/Verlustvortrag	1.716	1.605	111	6,9
05	V. Jahresüberschuss/-fehlbetrag	81	111	-30	-27,0
<b>06</b>	<b>Summe Eigenkapital</b>	<b>2.063</b>	<b>1.982</b>	<b>81</b>	<b>4,1</b>
<b>07</b>	<b>Summe Rückstellungen</b>	<b>3.190</b>	<b>204</b>	<b>2.986</b>	<b>1.463,7</b>
<b>08</b>	<b>Summe Verbindlichkeiten</b>	<b>7.965</b>	<b>4.409</b>	<b>3.556</b>	<b>80,7</b>
<b>09</b>	<b>Summe Rechnungsabgrenzungsposten</b>	<b>0</b>	<b>0</b>	<b>0</b>	<b>-</b>
<b>10</b>	<b>Bilanzsumme P a s s i v a</b>	<b>13.218</b>	<b>6.596</b>	<b>6.622</b>	<b>100,4</b>

### 11.6.3 Ertragslage

Pos-Nr.	GuV-Position	2022 in T€	2021 in T€	Abweichung in	
				T€	%
01	Umsatzerlöse	63.176	28.122	35.054	124,6
02	Sonstige betriebliche Erträge	55	70	-15	-21,4
<b>03</b>	<b>Betriebserträge</b>	<b>63.231</b>	<b>28.192</b>	<b>35.039</b>	<b>124,3</b>
04	Materialaufwand	63.032	27.934	35.098	125,6
05	Personalaufwand	14	14	0	0,0
06	Abschreibungen	0	0	0	-
07	Zinsen und ähnliche Aufwendungen	0	1	-1	-100,0
08	Sonstige betriebliche Aufwendungen	75	85	-10	-11,8
<b>09</b>	<b>Betriebliche Aufwendungen</b>	<b>63.122</b>	<b>28.035</b>	<b>35.087</b>	<b>125,2</b>
<b>10</b>	<b>Betriebsergebnis</b>	<b>109</b>	<b>157</b>	<b>-48</b>	<b>-30,6</b>
11	Sonstige Zinsen und ähnliche Erträge	5	0	5	-
12	Abschreibungen auf Finanzanlagen	0	0	0	-
13	Steuern vom Einkommen und Ertrag	34	46	-12	-26,1
<b>14</b>	<b>Jahresergebnis</b>	<b>81</b>	<b>111</b>	<b>-30</b>	<b>-27,0</b>

### 11.7 Kreditaufnahme

Pos-Nr.	Position	2022 in T€	2021 in T€	Abweichung in	
				T€	%
01	Verbindlichkeiten geg. Kreditinstituten	0	0	0	-
02	davon kurzfristige Verbindlichkeiten <sup>1</sup>	0	0	0	-
03	Verbindlichkeiten geg. Stadt Bamberg	0	0	0	-

<sup>1</sup> Mit einer Restlaufzeit bis zu einem Jahr.

## 12. enPlus eG

### 12.1 Stammdaten

<b>Firma</b>	enPlus eG
<b>Sitz</b>	Fürth
<b>Adresse</b>	Leyher Straße 69, 90763 Fürth
<b>Handelsregister</b>	GnR 278, Genossenschaftsregister des Amtsgerichts Fürth
<b>Stammkapital</b>	80.000,- €
<b>Geschäftsjahr</b>	Das Geschäftsjahr ist das Kalenderjahr.
<b>Rechtliche Grundlagen</b>	Die Gesellschaft wurde mit notariellem Vertrag vom 18.12.2007 errichtet. Es gilt der Gesellschaftsvertrag in seiner Fassung vom 23.06.2020.

### 12.2 Beteiligungsverhältnisse

Gesellschafter	Geschäftsanteil in €	Anteil in %
Gasversorgung Ebermannstadt GmbH	10.000,-	12,50
Stadtwerke Bamberg Energie- und Wasserversorgungs GmbH	10.000,-	12,50
SWN Stadtwerke Neustadt GmbH	10.000,-	12,50
Erlanger Stadtwerke AG	10.000,-	12,50
infra fürth gmbh	10.000,-	12,50
EFG Erdgas Forchheim GmbH	10.000,-	12,50
HEW Hof Energie + Wasser GmbH	10.000,-	12,50
Herzo Werke GmbH	10.000,-	12,50

### 12.3 Öffentlicher Zweck

Gegenstand des Unternehmens ist die gemeinsame Beschaffung von Energie, insbesondere der Ein- und Verkauf von Gas zur Versorgung der Mitglieder mit dem Ziel, die örtliche Energieversorgung zu stärken sowie die Erbringung von unterstützenden Dienstleistungen für die Mitglieder.

Die Gesellschaft erbringt damit ausschließlich Leistungen, die zum eigenen Wirkungskreis der Gemeinden im Sinne des Art. 83 Abs. 1 BV bzw. Art. 57 Abs. 1 GO gehören.

## 12.4 Organe

### 12.4.1 Generalversammlung

Gesellschafter	vertreten durch	Stimmanteile in %
Gasversorgung Ebermannstadt GmbH	Geschäftsführung	12,50
Stadtwerke Bamberg Energie- und Wasserversorgungs GmbH	Geschäftsführung	12,50
SWN Stadtwerke Neustadt GmbH	Geschäftsführung	12,50
Erlanger Stadtwerke AG	Geschäftsführung	12,50
infra fürth gmbh	Geschäftsführung	12,50
EFG Erdgas Forchheim GmbH	Geschäftsführung	12,50
HEW Hof Energie + Wasser GmbH	Geschäftsführung	12,50
Herzo Werke GmbH	Geschäftsführung	12,50

### 12.4.2 Aufsichtsrat

Die Genossenschaft hat keinen Aufsichtsrat. Die Generalversammlung nimmt die Rechte und Pflichten des Aufsichtsrates wahr; zu ihrer Vertretung wählt sie einen Bevollmächtigten.

	Name
<b>Bevollmächtigter</b>	Herr Matthias Exner <sup>1</sup>

<sup>1</sup> Vorstand Erlanger Stadtwerke AG

### 12.4.3 Geschäftsführung

Mitglieder	Name
<b>Vorstand</b>	Herr Marcus Steuer <sup>1</sup>
	Herr Dr. Michael Fiedeldey <sup>2</sup>
<b>Gesamtprokura</b>	Herr Martin Grimmeisen <sup>3</sup>
	Herr Rainer Sprißler <sup>4</sup>

<sup>1</sup> Geschäftsführer infra fürth GmbH

<sup>2</sup> Geschäftsführer Stadtwerke Bamberg GmbH

<sup>3</sup> Leiter Energie , Service und Energiemanagement, infra fürth GmbH

<sup>4</sup> Energiebeschaffung, Erlanger Stadtwerke AG



## 12.5 Offenlegung der Bezüge der Geschäftsführung

Mitglieder des geschäftsführenden Unternehmensorgans	Ausübung Wahlrecht § 286 Abs. 4 HGB <sup>1</sup>	Gesamtbezüge 2022 in T€ <sup>2</sup>
Herr Marcus Steurer	-	-
Herr Dr. Michael Fiedeldey	Ja	-

<sup>1</sup> Die Angabe der Bezüge im Anhang ist nach § 336 i.V.m. § 286 Abs. 4 HGB nicht geboten.

<sup>2</sup> Die Tätigkeit des Geschäftsführers ist mit den Bezügen für deren Tätigkeit als Geschäftsführer der Muttergesellschaft abgegolten.

### 12.6.1 Vermögenslage - Aktiva

Pos-Nr.	Bilanz-Position A k t i v a	2022 in T€	2021 in T€	Abweichung in	
				T€	%
	A. Anlagevermögen				
01	I. Immaterielle Vermögensgegenstände	0	0	0	-
02	II. Sachanlagen	0	0	0	-
03	III. Finanzanlagen	0	0	0	-
04	<b>Summe Anlagevermögen</b>	<b>0</b>	<b>0</b>	<b>0</b>	<b>-</b>
	B. Umlaufvermögen				
05	I. Vorräte	0	0	0	-
06	II. Forderungen u. sonst. Vermögensgegenstände	13.992	8.584	5.408	63,0
07	III. Wertpapiere	0	0	0	-
08	IV. Kassenbestand u. Guthaben bei Kreditinstituten	16.922	8.558	8.364	97,7
09	<b>Summe Umlaufvermögen</b>	<b>30.914</b>	<b>17.142</b>	<b>13.772</b>	<b>80,3</b>
10	<b>Summe Rechnungsabgrenzungsposten</b>	<b>30</b>	<b>15</b>	<b>15</b>	<b>100,0</b>
11	<b>Bilanzsumme A k t i v a</b>	<b>30.944</b>	<b>17.157</b>	<b>13.787</b>	<b>80,4</b>

## 12.6.2 Vermögenslage - Passiva

Pos-Nr.	Bilanz-Position P a s s i v a	2022 in T€	2021 in T€	Abweichung in	
				T€	%
	A. Eigenkapital				
01	I. Geschäftsguthaben	80	80	0	0,0
02	II. Kapitalrücklage	0	0	0	-
03	III. Gewinnrücklagen	148	145	3	2,1
04	IV. Gewinn-/Verlustvortrag	0	0	0	-
05	V. Jahresüberschuss/-fehlbetrag	3	3	0	0,0
06	<b>Summe Eigenkapital</b>	<b>231</b>	<b>228</b>	<b>3</b>	<b>1,3</b>
07	<b>Summe Rückstellungen</b>	<b>44</b>	<b>58</b>	<b>-14</b>	<b>-24,1</b>
08	<b>Summe Verbindlichkeiten</b>	<b>30.642</b>	<b>16.859</b>	<b>13.783</b>	<b>81,8</b>
09	<b>Summe Rechnungsabgrenzungsposten</b>	<b>27</b>	<b>13</b>	<b>14</b>	<b>107,7</b>
10	<b>Bilanzsumme P a s s i v a</b>	<b>30.944</b>	<b>17.157</b>	<b>13.787</b>	<b>80,4</b>

## 12.6.3 Ertragslage

Pos-Nr.	GuV-Position	2022 in T€	2021 in T€	Abweichung in	
				T€	%
01	Umsatzerlöse	195.045	85.232	109.813	128,8
02	Sonstige betriebliche Erträge	10	252	-242	-96,0
03	<b>Betriebserträge</b>	<b>195.055</b>	<b>85.484</b>	<b>109.571</b>	<b>128,2</b>
04	Materialaufwand	194.939	85.207	109.732	128,8
05	Personalaufwand	0	0	0	-
06	Abschreibungen	0	0	0	-
07	Zinsen und ähnliche Aufwendungen	9	1	8	800,0
08	Sonstige betriebliche Aufwendungen	101	270	-169	-62,6
09	<b>Betriebliche Aufwendungen</b>	<b>195.049</b>	<b>85.478</b>	<b>109.571</b>	<b>128,2</b>
10	<b>Betriebsergebnis</b>	<b>6</b>	<b>6</b>	<b>0</b>	<b>0,0</b>
11	Sonstige Zinsen und ähnliche Erträge	0	0	0	-
12	Abschreibungen auf Finanzanlagen	0	0	0	-
13	Steuern vom Einkommen und Ertrag	3	3	0	0,0
14	<b>Jahresergebnis</b>	<b>3</b>	<b>3</b>	<b>0</b>	<b>0,0</b>

## 12.7 Kreditaufnahme

Pos.- Nr.	Position	2022 in T€	2021 in T€	Abweichung	
				T€	in %
01	Verbindlichkeiten geg. Kreditinstituten	0	0	0	-
02	davon kurzfristige Verbindlichkeiten <sup>1</sup>	0	0	0	-
03	Verbindlichkeiten geg. Stadt Bamberg	0	0	0	-

<sup>1</sup> Mit einer Restlaufzeit bis zu einem Jahr.



## 13. VUA-SOFTWARE-HAUS GmbH

### 13.1 Stammdaten

<b>Firma</b>	VUA-SOFTWARE-HAUS GmbH
<b>Sitz</b>	Norderstedt
<b>Adresse</b>	Heidbergstr. 101 - 111, 22846 Norderstedt
<b>Handelsregister</b>	HR B 3064 NO, Amtsgericht Kiel
<b>Stammkapital</b>	83.200,- €
<b>Geschäftsjahr</b>	Das Geschäftsjahr ist das Kalenderjahr.
<b>Rechtliche Grundlagen</b>	Die Gesellschaft wurde mit notariellem Vertrag vom 27.02.1992 errichtet. Es gilt der Gesellschaftsvertrag in seiner Fassung vom 26.04.2017.

### 13.2 Beteiligungsverhältnisse

Gesellschafter	Geschäftsanteil in €	Anteil in %
STWB Stadtwerke Bamberg GmbH	5.200,-	6,25
Stadtwerke Barmstedt	5.200,-	6,25
Stadtwerke Böhmatal GmbH	5.200,-	6,25
Stadtwerke Buchholz i.d.N. GmbH	5.200,-	6,25
Stadtwerke Buxtehude GmbH	5.200,-	6,25
Stadtwerke Ebermannstadt Versorgungsbetriebe GmbH	5.200,-	6,25
Stadtwerke Glückstadt GmbH	5.200,-	6,25
HEW Hof Energie+Wasser GmbH	5.200,-	6,25
Stadtwerke Kempen GmbH	5.200,-	6,25
Versorgungsbetriebe Elbe GmbH	5.200,-	6,25
Stadtwerke Norderstedt	5.200,-	6,25
Stadtwerke Stein GmbH & Co. KG	5.200,-	6,25
Stadtwerke Quickborn GmbH	5.200,-	6,25
Stadtwerke Schwabach GmbH	5.200,-	6,25
Stadtwerke Soltau GmbH & Co. KG	5.200,-	6,25
Stadtwerke Waren GmbH	5.200,-	6,25

### 13.3 Öffentlicher Zweck

Gegenstand des Unternehmens ist die Entwicklung und Fertigung, der Ankauf und die Pflege von EDV-Software für Versorgungsunternehmen, insbesondere für Mitglieder der VU-ARGE (Arbeitsgemeinschaft der Versorgungsunternehmen), einschließlich der Erbringung der damit zusammenhängenden Dienstleistungen (Geschäftsbesorgung, Beratung, Organisation) im EDV-Bereich sowie der Vertrieb dieser Software und dazu erforderlicher Hardware an Mitglieder der VU-ARGE und andere.

Da sich die Muttergesellschaft, die STWB Stadtwerke Bamberg GmbH, gem. § 2 GV zur Erfüllung ihrer Aufgaben an anderen Unternehmen beteiligen darf, erbringt die VUA-Software-Haus GmbH damit im Hinblick auf das Mutterunternehmen ausschließlich Leistungen, die indirekt zum eigenen Wirkungskreis der Gemeinden im Sinne des Art. 83 Abs. 1 BV bzw. Art. 57 Abs. 1 GO gehören.

### 13.4 Organe

#### 13.4.1 Gesellschafterversammlung

Gesellschafter	vertreten durch	Stimmanteile in %
STWB Stadtwerke Bamberg GmbH	Geschäftsführung	6,25
Stadtwerke Barmstedt	Werksleitung	6,25
Stadtwerke Böhmatal GmbH	Geschäftsführung	6,25
Stadtwerke Buchholz i.d.N. GmbH	Geschäftsführung	6,25
Stadtwerke Buxtehude GmbH	Geschäftsführung	6,25
Stadtwerke Ebermannstadt Versorgungsbetriebe GmbH	Geschäftsführung	6,25
Stadtwerke Glückstadt GmbH	Geschäftsführung	6,25
HEW Hof Energie+Wasser GmbH	Geschäftsführung	6,25
Stadtwerke Kempen GmbH	Geschäftsführung	6,25
Versorgungsbetriebe Elbe GmbH	Geschäftsführung	6,25
Stadtwerke Norderstedt	Werksleitung	6,25
Stadtwerke Stein GmbH & Co. KG	Geschäftsführung	6,25
Stadtwerke Quickborn GmbH	Geschäftsführung	6,25
Stadtwerke Schwabach GmbH	Geschäftsführung	6,25
Stadtwerke Soltau GmbH & Co. KG	Geschäftsführung	6,25
Stadtwerke Waren GmbH	Geschäftsführung	6,25

### 13.4.2 Aufsichtsrat

Mitglieder	Funktion <sup>1</sup>	Beruf
<b>Vorsitzender</b>		
Herr Stefan Babis	Vertreter Stadtwerke Buxtehude	Geschäftsführer
<b>Stellv. Vorsitzender</b>		
Herr Volker Stegen	Vertreter Stadtwerke Soltau	Prokurist
<b>Weitere Mitglieder</b>		
Herr Gerald Clemens	Vertreter BIGGE ENERGIE GmbH & Co. KG	Leiter Fachbereich Kfm. Dienste
Herr René Lukas	Vertreter Stadtwerke Stein GmbH & Co. KG	Geschäftsführer
Herr Torsten Noack	Vertreter ZV Wassevers. und Abwasserbeh. Rügen	Abteilungsleiter IT
Frau Mandy Schimmel	Vertreterin Stadtwerke Waren	Prokuristin
Herr Horst Söffker	Vertreter Stadtwerke Rinteln	Prokurist

<sup>1</sup> Angegeben ist die Funktion, aufgrund derer das AR-Mitglied entsandt wird.

### 13.4.3 Geschäftsführung

Mitglieder	Name
<b>Geschäftsführer</b>	
	Herr Volker Reiners (bis 30.09.2022)
	Herr Askell Perske (ab 01.10.2022)

### 13.5 Offenlegung der Bezüge der Geschäftsführung

Mitglieder des geschäftsführenden Unternehmensorgans	Ausübung Wahlrecht § 286 Abs. 4 HGB <sup>1</sup>	Gesamtbezüge 2022 in T€
Herr Volker Reiners	Ja	-
Herr Askell Perske	Ja	-

<sup>1</sup> Die Angabe der Bezüge im Anhang ist nach § 336 i.V.m. § 286 Abs. 4 HGB nicht geboten.

## 13.6 Wirtschaftliche Verhältnisse

### 13.6.1 Vermögenslage - Aktiva

Pos-Nr.	Bilanz-Position A k t i v a	2022 in T€	2021 in T€	Abweichung in	
				T€	%
	A. Anlagevermögen				
01	I. Immaterielle Vermögensgegenstände	0	0	0	-
02	II. Sachanlagen	0	0	0	-
03	III. Finanzanlagen	0	0	0	-
04	<b>Summe Anlagevermögen</b>	<b>0</b>	<b>0</b>	<b>0</b>	<b>-</b>
	B. Umlaufvermögen				
05	I. Vorräte	111	101	10	9,9
06	II. Forderungen u. sonst. Vermögensgegenstände	198	167	31	18,6
07	III. Wertpapiere	0	0	0	-
08	IV. Kassenbestand u. Guthaben bei Kreditinstituten	1.227	1.336	-109	-8,2
09	<b>Summe Umlaufvermögen</b>	<b>1.536</b>	<b>1.604</b>	<b>-68</b>	<b>-4,2</b>
10	<b>Summe Rechnungsabgrenzungsposten</b>	<b>0</b>	<b>45</b>	<b>-45</b>	<b>-100,0</b>
11	<b>Bilanzsumme A k t i v a</b>	<b>1.536</b>	<b>1.649</b>	<b>-113</b>	<b>-6,9</b>

### 13.6.2 Vermögenslage - Passiva

Pos-Nr.	Bilanz-Position P a s s i v a	2022 in T€	2021 in T€	Abweichung in	
				T€	%
	A. Eigenkapital				
01	I. Gezeichnetes Kapital	83	83	0	0,0
02	II. Kapitalrücklage	0	0	0	-
03	III. Gewinnrücklagen	19	18	1	5,6
04	IV. Gewinn-/Verlustvortrag	0	0	0	-
05	V. Jahresüberschuss/-fehlbetrag	7	7	0	0,0
06	<b>Summe Eigenkapital</b>	<b>109</b>	<b>108</b>	<b>1</b>	<b>0,9</b>
07	<b>Summe Rückstellungen</b>	<b>678</b>	<b>687</b>	<b>-9</b>	<b>-1,3</b>
08	<b>Summe Verbindlichkeiten</b>	<b>750</b>	<b>853</b>	<b>-103</b>	<b>-12,1</b>
09	<b>Summe Rechnungsabgrenzungsposten</b>	<b>0</b>	<b>0</b>	<b>0</b>	<b>-</b>
10	<b>Bilanzsumme P a s s i v a</b>	<b>1.536</b>	<b>1.649</b>	<b>-113</b>	<b>-6,9</b>



### 13.6.3 Ertragslage

Pos-Nr.	GuV-Position	2022 in T€	2021 in T€	Abweichung in	
				T€	%
01	Umsatzerlöse	6.456	6.935	-479	-6,9
02	Sonstige betriebliche Erträge	8	1	7	700,0
<b>03</b>	<b>Betriebserträge</b>	<b>6.464</b>	<b>6.936</b>	<b>-472</b>	<b>-6,8</b>
04	Materialaufwand	6.124	6.698	-574	-8,6
05	Personalaufwand	7	7	0	0,0
06	Abschreibungen	0	0	0	-
07	Zinsen und ähnliche Aufwendungen	0	0	0	-
08	Sonstige betriebliche Aufwendungen	315	216	99	45,8
<b>09</b>	<b>Betriebliche Aufwendungen</b>	<b>6.446</b>	<b>6.921</b>	<b>-475</b>	<b>-6,9</b>
<b>10</b>	<b>Betriebsergebnis</b>	<b>18</b>	<b>15</b>	<b>3</b>	<b>20,0</b>
11	Sonstige Zinsen und ähnliche Erträge	0	0	0	-
12	Steuern vom Einkommen und Ertrag	11	8	3	37,5
<b>13</b>	<b>Jahresergebnis</b>	<b>7</b>	<b>7</b>	<b>0</b>	<b>0,0</b>

### 13.7 Kreditaufnahme

Pos-Nr.	Position	2022 in T€	2021 in T€	Abweichung in	
				T€	%
01	Verbindlichkeiten geg. Kreditinstituten	0	0	0	-
02	davon kurzfristige Verbindlichkeiten <sup>1</sup>	0	0	0	-
03	Verbindlichkeiten geg. Stadt Bamberg	0	0	0	-

<sup>1</sup> Mit einer Restlaufzeit bis zu einem Jahr.



## 14. Frankenmetering GmbH & Co. KG

### 14.1 Stammdaten

<b>Firma</b>	Frankenmetering GmbH & Co. KG
<b>Sitz</b>	Forchheim
<b>Adresse</b>	Haidfeldstraße 8, 91301 Forchheim
<b>Handelsregister</b>	HRA 12403, Amtsgericht Bamberg
<b>Stammkapital</b>	60.000,- €
<b>Geschäftsjahr</b>	Das Geschäftsjahr ist das Kalenderjahr.
<b>Rechtliche Grundlagen</b>	Die Gesellschaft wurde mit notariellem Vertrag vom 02.08.2018 errichtet. Es gilt der Gesellschaftsvertrag in seiner Fassung vom 02.08.2018.

### 14.2 Beteiligungsverhältnisse

Gesellschafter	Geschäftsanteil in €	Anteil in %
Stadtwerke Bamberg Energie- und Wasserversorgungs GmbH	9.000,-	15,0
Stadtwerke Bayreuth Energie- und Wasserversorgungs GmbH	9.000,-	15,0
SÜC Energie und H2O GmbH	9.000,-	15,0
ESTW Erlanger Stadtwerke AG	9.000,-	15,0
infra fürth gmbh	9.000,-	15,0
Stadtwerke Forchheim GmbH	6.600,-	11,0
Stadtwerke Baiersdorf KU	2.400,-	4,0
SWN Stadtwerke Neustadt GmbH	3.000,-	5,0
SWR Energie GmbH & Co. KG Rödental	3.000,-	5,0

### 14.3 Öffentlicher Zweck

Gegenstand des Unternehmens ist die Erbringung von Dienstleistungen im Bereich des stadtwerke- und gemeindewerkeeigenen Zähler und Messwesens in den kommunalen Versorgungsgebieten zur Stärkung der Position der örtlichen Energie-, Wasser- und Wärmeversorgung und zur Realisierung von öffentlicher Zusammenarbeit und damit angestrebter Synergieeffekte bei den kommunalen Gesellschaftern.

Die Gesellschaft erbringt damit ausschließlich Leistungen, die zum eigenen Wirkungskreis der Gemeinden im Sinne des Art. 83 Abs. 1 BV bzw. Art. 57 Abs. 1 GO gehören.

## 14.4 Organe

### 14.4.1 Gesellschafterversammlung

Gesellschafter	vertreten durch	Stimmanteile in %
Stadtwerke Bamberg Energie- und Wasserversorgungs GmbH	Geschäftsführung	15,0
Stadtwerke Bayreuth Energie- und Wasserversorgungs GmbH	Geschäftsführung	15,0
SÜC Energie und H2O GmbH	Geschäftsführung	15,0
ESTW Erlanger Stadtwerke AG	Vorstand	15,0
infra fürth gmbh	Geschäftsführung	15,0
Stadtwerke Forchheim GmbH	Geschäftsführung	11,0
Stadtwerke Baiersdorf KU	Vorstand	4,0
SWN Stadtwerke Neustadt GmbH	Prokurist	5,0
SWR Energie GmbH & Co. KG Rödental	Geschäftsführung	5,0

### 14.4.2 Aufsichtsrat

Die Gesellschafter haben von ihrem Wahlrecht gem § 52 Abs. 1 GmbHG Gebrauch gemacht und keinen fakultativen Aufsichtsrat eingerichtet.

### 14.4.3 Geschäftsführung

Mitglieder	Name
<b>Geschäftsführer</b>	Herr Dietmar Benkert
	Herr Mathias Reznik

## 14.5 Offenlegung der Bezüge der Geschäftsführung

Mitglieder des geschäftsführenden Unternehmensorgans	Ausübung Wahlrecht § 286 Abs. 4 HGB <sup>1</sup>	Gesamtbezüge 2022 in T€
Herr Dietmar Benkert	-	-
Herr Mathias Reznik	-	-

<sup>1</sup> Die Angabe der Bezüge im Anhang ist nach § 336 i.V.m. § 286 Abs. 4 HGB nicht geboten.

## 14.6 Wirtschaftliche Verhältnisse

### 14.6.1 Vermögenslage – Aktiva

Pos-Nr.	Bilanz-Position A k t i v a	2022 in T€	2021 in T€	Abweichung in	
				T€	%
	A. Anlagevermögen				
01	I. Immaterielle Vermögensgegenstände	2	3	-1	-33,3
02	II. Sachanlagen	0	0	0	-
03	III. Finanzanlagen	0	0	0	-
04	<b>Summe Anlagevermögen</b>	<b>2</b>	<b>3</b>	<b>-1</b>	<b>-33,3</b>
	B. Umlaufvermögen				
05	I. Vorräte	0	0	0	-
06	II. Forderungen u. sonst. Vermögensgegenstände	29	26	3	11,5
07	III. Wertpapiere	0	0	0	-
08	IV. Kassenbestand u. Guthaben bei Kreditinstituten	144	188	-44	-23,4
09	<b>Summe Umlaufvermögen</b>	<b>173</b>	<b>214</b>	<b>-41</b>	<b>-19,2</b>
10	<b>Summe Rechnungsabgrenzungsposten</b>	<b>0</b>	<b>0</b>	<b>0</b>	<b>-</b>
11	<b>Bilanzsumme A k t i v a</b>	<b>175</b>	<b>217</b>	<b>-42</b>	<b>-19,4</b>

### 14.6.2 Vermögenslage – Passiva

Pos-Nr.	Bilanz-Position P a s s i v a	2022 in T€	2021 in T€	Abweichung in	
				T€	%
	A. Eigenkapital				
01	I. Gezeichnetes Kapital	60	60	0	0,0
02	II. Kapitalrücklage	0	0	0	-
03	III. Gewinnrücklagen	0	0	0	-
04	IV. Gewinn-/Verlustvortrag	0	0	0	-
05	V. Jahresüberschuss/-fehlbetrag	0	0	0	-
06	<b>Summe Eigenkapital</b>	<b>60</b>	<b>60</b>	<b>0</b>	<b>0,0</b>
07	<b>Summe Rückstellungen</b>	<b>10</b>	<b>6</b>	<b>4</b>	<b>66,7</b>
08	<b>Summe Verbindlichkeiten</b>	<b>106</b>	<b>151</b>	<b>-45</b>	<b>-29,8</b>
09	<b>Summe Rechnungsabgrenzungsposten</b>	<b>0</b>	<b>0</b>	<b>0</b>	<b>-</b>
10	<b>Bilanzsumme P a s s i v a</b>	<b>175</b>	<b>217</b>	<b>-42</b>	<b>-19,4</b>

### 14.6.3 Ertragslage

Pos-Nr.	GuV-Position	2022 in T€	2021 in T€	Abweichung in	
				T€	%
01	Umsatzerlöse	248	215	33	15,3
02	Sonstige betriebliche Erträge	0	0	0	-
<b>03</b>	<b>Betriebserträge</b>	<b>248</b>	<b>215</b>	<b>33</b>	<b>15,3</b>
04	Materialaufwand	144	105	39	37,1
05	Personalaufwand	0	0	0	-
06	Abschreibungen	3	3	0	0,0
07	Zinsen und ähnliche Aufwendungen	0	0	0	-
08	Sonstige betriebliche Aufwendungen	101	108	-7	-6,5
<b>09</b>	<b>Betriebliche Aufwendungen</b>	<b>248</b>	<b>215</b>	<b>33</b>	<b>15,3</b>
<b>10</b>	<b>Betriebsergebnis</b>	<b>0</b>	<b>0</b>	<b>0</b>	<b>-</b>
11	Sonstige Zinsen und ähnliche Erträge	0	0	0	-
12	Abschreibungen auf Finanzanlagen	0	0	0	-
13	Steuern vom Einkommen und Ertrag	0	0	0	-
<b>14</b>	<b>Jahresergebnis</b>	<b>0</b>	<b>0</b>	<b>0</b>	<b>-</b>

### 14.7 Kreditaufnahme

Pos-Nr.	Position	2022 in T€	2021 in T€	Abweichung in	
				T€	%
01	Verbindlichkeiten geg. Kreditinstituten	0	0	0	-
02	davon kurzfristige Verbindlichkeiten <sup>1</sup>	0	0	0	-
03	Verbindlichkeiten geg. Stadt Bamberg	0	0	0	-

<sup>1</sup> Mit einer Restlaufzeit bis zu einem Jahr.

## 15. Frankenmetering Verwaltungs-GmbH

### 15.1 Stammdaten

<b>Firma</b>	Frankenmetering Verwaltungs-GmbH
<b>Sitz</b>	Forchheim
<b>Adresse</b>	Haidfeldstraße 8, 91301 Forchheim
<b>Handelsregister</b>	HRB 9326, Amtsgericht Bamberg
<b>Stammkapital</b>	40.000,- €
<b>Geschäftsjahr</b>	Das Geschäftsjahr ist das Kalenderjahr.
<b>Rechtliche Grundlagen</b>	Die Gesellschaft wurde mit notariellem Vertrag vom 02.08.2018 errichtet. Es gilt der Gesellschaftsvertrag in seiner Fassung vom 02.08.2018.

### 15.2 Beteiligungsverhältnisse

Gesellschafter	Geschäftsanteil in €	Anteil in %
Stadtwerke Bamberg Energie- und Wasserversorgungs GmbH	6.000,-	15,0
Stadtwerke Bayreuth Energie und Wasser GmbH	6.000,-	15,0
SÜC Energie und H2O GmbH	6.000,-	15,0
ESTW Erlanger Stadtwerke AG	6.000,-	15,0
infra fürth gmbh	6.000,-	15,0
Stadtwerke Forchheim GmbH	4.400,-	11,0
Stadtwerke Baiersdorf KU	1.600,-	4,0
SWN Stadtwerke Neustadt GmbH	2.000,-	5,0
SWR Energie GmbH & Co. KG Rödental	2.000,-	5,0

### 15.3 Öffentlicher Zweck

Gegenstand des Unternehmens sind die Vertretung und Geschäftsführung der Frankenmetering GmbH & Co. KG (Hauptgesellschaft). Diese erbringt Dienstleistungen im Bereich des stadtwerke- und gemeindewerke-eigenen Zähler und Messwesens in den kommunalen Versorgungsgebieten zur Stärkung der Position der örtlichen Energie-, Wasser- und Wärmeversorgung und zur Realisierung von öffentlicher Zusammenarbeit und damit angestrebter Synergieeffekte bei den kommunalen Gesellschaftern der Hauptgesellschaft.

Die Gesellschaft erbringt damit ausschließlich Leistungen, die zum eigenen Wirkungskreis der Gemeinden im Sinne des Art. 83 Abs. 1 BV bzw. Art. 57 Abs. 1 GO gehören.

## 15.4 Organe

### 15.4.1 Gesellschafterversammlung

Gesellschafter	vertreten durch	Stimmanteile in %
Stadtwerke Bamberg Energie- und Wasserversorgungs GmbH	Geschäftsführung	15,0
Stadtwerke Bayreuth Energie und Wasser GmbH	Geschäftsführung	15,0
SÜC Energie und H2O GmbH	Geschäftsführung	15,0
ESTW Erlanger Stadtwerke AG	Vorstand	15,0
infra fürth gmbh	Geschäftsführung	15,0
Stadtwerke Forchheim GmbH	Geschäftsführung	11,0
Stadtwerke Baiersdorf KU	Vorstand	4,0
SWN Stadtwerke Neustadt GmbH	Prokurist	5,0
SWR Energie GmbH & Co. KG Rödental	Geschäftsführung	5,0

### 15.4.2 Aufsichtsrat

Die Gesellschafter haben von ihrem Wahlrecht gem § 52 Abs. 1 GmbHG Gebrauch gemacht und keinen fakultativen Aufsichtsrat eingerichtet.

### 15.4.3 Geschäftsführung

Mitglieder	Name
<b>Geschäftsführer</b>	Herr Dietmar Benkert
	Herr Mathias Reznik

Mitglieder des geschäftsführenden Unternehmensorgans	Ausübung Wahlrecht § 286 Abs. 4 HGB <sup>1</sup>	Gesamtbezüge 2022 in T€
Herr Dietmar Benkert	-	-
Herr Mathias Reznik	-	-

<sup>1</sup> Die Angabe der Bezüge im Anhang ist nach § 336 i.V.m. § 286 Abs. 4 HGB nicht geboten.



## 15.6 Wirtschaftliche Verhältnisse

### 15.6.1 Vermögenslage – Aktiva

Pos-Nr.	Bilanz-Position A k t i v a	2022 in T€	2021 in T€	Abweichung in	
				T€	%
	A. Anlagevermögen				
01	I. Immaterielle Vermögensgegenstände	0	0	0	-
02	II. Sachanlagen	0	0	0	-
03	III. Finanzanlagen	0	0	0	-
04	<b>Summe Anlagevermögen</b>	<b>0</b>	<b>0</b>	<b>0</b>	<b>-</b>
	B. Umlaufvermögen				
05	I. Vorräte	0	0	0	-
06	II. Forderungen u. sonst. Vermögensgegenstände	17	17	0	0,0
07	III. Wertpapiere	0	0	0	-
08	IV. Kassenbestand u. Guthaben bei Kreditinstituten	45	45	0	0,0
09	<b>Summe Umlaufvermögen</b>	<b>62</b>	<b>62</b>	<b>0</b>	<b>0,0</b>
10	<b>Summe Rechnungsabgrenzungsposten</b>	<b>0</b>	<b>0</b>	<b>0</b>	<b>-</b>
11	<b>Bilanzsumme A k t i v a</b>	<b>62</b>	<b>62</b>	<b>0</b>	<b>0,0</b>

### 15.6.2 Vermögenslage – Passiva

Pos-Nr.	Bilanz-Position P a s s i v a	2022 in T€	2021 in T€	Abweichung in	
				T€	%
	A. Eigenkapital				
01	I. Gezeichnetes Kapital	40	40	0	0,0
02	II. Kapitalrücklage	0	0	0	-
03	III. Gewinnrücklagen	6	5	1	20,0
04	IV. Gewinn-/Verlustvortrag	0	0	0	-
05	V. Jahresüberschuss/-fehlbetrag	2	2	0	0,0
06	<b>Summe Eigenkapital</b>	<b>48</b>	<b>46</b>	<b>2</b>	<b>4,3</b>
07	<b>Summe Rückstellungen</b>	<b>3</b>	<b>3</b>	<b>0</b>	<b>0,0</b>
08	<b>Summe Verbindlichkeiten</b>	<b>12</b>	<b>12</b>	<b>0</b>	<b>0,0</b>
09	<b>Summe Rechnungsabgrenzungsposten</b>	<b>0</b>	<b>0</b>	<b>0</b>	<b>-</b>
10	<b>Bilanzsumme P a s s i v a</b>	<b>62</b>	<b>62</b>	<b>0</b>	<b>0,0</b>

### 15.6.3 Ertragslage

Pos-Nr.	GuV-Position	2022 in T€	2021 in T€	Abweichung in	
				T€	%
01	Umsatzerlöse	0	0	0	-
02	Sonstige betriebliche Erträge	30	29	1	3,4
<b>03</b>	<b>Betriebserträge</b>	<b>30</b>	<b>29</b>	<b>1</b>	<b>3,4</b>
04	Materialaufwand	0	0	0	-
05	Personalaufwand	0	0	0	-
06	Abschreibungen	0	0	0	-
07	Zinsen und ähnliche Aufwendungen	0	0	0	-
08	Sonstige betriebliche Aufwendungen	28	27	1	3,7
<b>09</b>	<b>Betriebliche Aufwendungen</b>	<b>28</b>	<b>27</b>	<b>1</b>	<b>3,7</b>
<b>10</b>	<b>Betriebsergebnis</b>	<b>2</b>	<b>2</b>	<b>0</b>	<b>0,0</b>
11	Sonstige Zinsen und ähnliche Erträge	0	0	0	-
12	Abschreibungen auf Finanzanlagen	0	0	0	-
13	Steuern vom Einkommen und Ertrag	0	1	-1	-100,0
<b>14</b>	<b>Jahresergebnis</b>	<b>2</b>	<b>2</b>	<b>0</b>	<b>0,0</b>

### 15.7 Kreditaufnahme

Pos-Nr.	Position	2022 in T€	2021 in T€	Abweichung in	
				T€	%
01	Verbindlichkeiten geg. Kreditinstituten	0	0	0	-
02	davon kurzfristige Verbindlichkeiten <sup>1</sup>	0	0	0	-
03	Verbindlichkeiten geg. Stadt Bamberg	0	0	0	-

<sup>1</sup> Mit einer Restlaufzeit bis zu einem Jahr.

## 16. WKA Sassendorf GmbH

### 16.1 Stammdaten

<b>Firma</b>	WKA Sassendorf GmbH
<b>Sitz</b>	Bamberg
<b>Adresse</b>	Margaretendamm 28, 96052 Bamberg
<b>Handelsregister</b>	HRB 2834, Amtsgericht Bamberg
<b>Stammkapital</b>	25.564,59 €
<b>Geschäftsjahr</b>	Das Geschäftsjahr ist das Kalenderjahr.
<b>Rechtliche Grundlagen</b>	Die Gesellschaft wurde mit notariellem Vertrag vom 02.08.2018 errichtet. Es gilt der Gesellschaftsvertrag in seiner Fassung vom 28. November 1994 einschließlich Änderungen vom 29. Mai 1998. Am 22. Januar 2021 wurde der Gesellschaftsvertrag neu gefasst.

### 16.2 Beteiligungsverhältnisse

Gesellschafter	Geschäftsanteil in €	Anteil in %
Stadtwerke Bamberg Wärme und Energieerzeugung	25.564,59	100,0

### 16.3 Öffentlicher Zweck

Gegenstand des Unternehmens ist die Planung, Erstellung und das Betreiben von Energieerzeugungsanlagen zur Stärkung der örtlichen Energieversorgung, insbesondere der Betrieb der Windkraftanlage in Sassendorf.

Die Gesellschaft erbringt damit ausschließlich Leistungen, die zum eigenen Wirkungskreis der Gemeinden im Sinne des Art. 83 Abs. 1 BV bzw. Art. 57 Abs. 1 GO gehören.

### 16.4 Organe

#### 16.4.1 Gesellschafterversammlung

Gesellschafter	vertreten durch	Stimmanteile in %
Stadtwerke Bamberg Energie- und Wasserversorgungs GmbH	Geschäftsführung	100,0

#### 16.4.2 Aufsichtsrat

Die Gesellschafter haben von ihrem Wahlrecht gem § 52 Abs. 1 GmbHG Gebrauch gemacht und keinen fakultativen Aufsichtsrat eingerichtet.

### 16.4.3 Geschäftsführung

Mitglieder	Name
<b>Geschäftsführer</b>	Herr Dr. Michael Fiedeldey
	Herr Winfried Bauer (bis zum 30.04.2022)
<b>Einzelprokura</b>	Herr Daniel Then
	Herr Sven Pienitz

### 16.5 Offenlegung der Bezüge der Geschäftsführung

Mitglieder des geschäftsführenden Unternehmensorgans	Ausübung Wahlrecht § 286 Abs. 4 HGB <sup>1</sup>	Gesamtbezüge 2022 in T€ <sup>2</sup>
Herr Winfried Bauer	-	-
Herr Dr. Michael Fiedeldey	-	-

<sup>1</sup> Die Angabe der Bezüge im Anhang ist nach § 336 i.V.m. § 286 Abs. 4 HGB nicht geboten.

<sup>2</sup> Die Tätigkeiten der Geschäftsführer sind mit den Bezügen für deren Tätigkeit als Geschäftsführer der Muttergesellschaft abgegolten.

## 16.6 Wirtschaftliche Verhältnisse

### 16.6.1 Vermögenslage – Aktiva

Pos-Nr.	Bilanz-Position A k t i v a	2022 in T€	2021 in T€	Abweichung in	
				T€	%
	<b>A. Anlagevermögen</b>				
01	I. Immaterielle Vermögensgegenstände	0	0	0	-
02	II. Sachanlagen	85	83	2	2,4
03	III. Finanzanlagen	0	0	0	-
<b>04</b>	<b>Summe Anlagevermögen</b>	<b>85</b>	<b>83</b>	<b>2</b>	<b>2,4</b>
	<b>B. Umlaufvermögen</b>				
05	I. Vorräte	0	0	0	-
06	II. Forderungen u. sonst. Vermögensgegenstände	17	27	-10	-37,0
07	III. Wertpapiere	0	0	0	-
08	IV. Kassenbestand u. Guthaben bei Kreditinstituten	25	17	8	47,1
<b>09</b>	<b>Summe Umlaufvermögen</b>	<b>42</b>	<b>43</b>	<b>-1</b>	<b>-2,3</b>
<b>10</b>	<b>Summe Rechnungsabgrenzungsposten</b>	<b>0</b>	<b>0</b>	<b>0</b>	<b>-</b>
<b>11</b>	<b>Nicht durch Eigenkapital gedeckter Fehlbetrag</b>	<b>51</b>	<b>8</b>	<b>43</b>	<b>537,5</b>
<b>12</b>	<b>Bilanzsumme A k t i v a</b>	<b>178</b>	<b>135</b>	<b>43</b>	<b>31,9</b>

### 16.6.2 Vermögenslage – Passiva

Pos-Nr.	Bilanz-Position P a s s i v a	2022 in T€	2021 in T€	Abweichung in	
				T€	%
	<b>A. Eigenkapital</b>				
01	I. Gezeichnetes Kapital	26	26	0	0,0
02	II. Kapitalrücklage	0	0	0	-
03	III. Gewinnrücklagen	0	0	0	-
04	IV. Gewinn-/Verlustvortrag	-34	-27	-7	25,9
05	V. Jahresüberschuss/-fehlbetrag	-43	-7	-36	514,3
06	VI. nicht durch Eigenkapital gedeckter Fehlbetrag	51	8	43	537,5
<b>07</b>	<b>Summe Eigenkapital</b>	<b>0</b>	<b>0</b>	<b>0</b>	<b>-</b>
<b>08</b>	<b>Summe Rückstellungen</b>	<b>68</b>	<b>79</b>	<b>-11</b>	<b>-13,9</b>
<b>09</b>	<b>Summe Verbindlichkeiten</b>	<b>109</b>	<b>56</b>	<b>53</b>	<b>94,6</b>
<b>10</b>	<b>Summe Rechnungsabgrenzungsposten</b>	<b>0</b>	<b>0</b>	<b>0</b>	<b>-</b>
<b>11</b>	<b>Bilanzsumme P a s s i v a</b>	<b>178</b>	<b>134</b>	<b>44</b>	<b>32,8</b>

### 16.6.3 Ertragslage

Pos-Nr.	GuV-Position	2022 in T€	2021 in T€	Abweichung	
				T€	in %
01	Umsatzerlöse	38	37	1	2,7
02	Sonstige betriebliche Erträge	5	0	5	-
<b>03</b>	<b>Betriebserträge</b>	<b>43</b>	<b>37</b>	<b>6</b>	<b>16,2</b>
04	Materialaufwand	8	3	5	166,7
05	Personalaufwand	0	0	0	-
06	Abschreibungen	11	9	2	22,2
07	Zinsen und ähnliche Aufwendungen	3	1	2	200,0
08	Sonstige betriebliche Aufwendungen	64	31	33	106,5
<b>09</b>	<b>Betriebliche Aufwendungen</b>	<b>86</b>	<b>44</b>	<b>42</b>	<b>95,5</b>
<b>10</b>	<b>Betriebsergebnis</b>	<b>-43</b>	<b>-7</b>	<b>-36</b>	<b>514,3</b>
11	Sonstige Zinsen und ähnliche Erträge	0	0	0	-
12	Abschreibungen auf Finanzanlagen	0	0	0	-
13	Steuern vom Einkommen und Ertrag	-0	0	0	-
<b>14</b>	<b>Jahresergebnis</b>	<b>-43</b>	<b>-7</b>	<b>-36</b>	<b>514,3</b>

### 16.7 Kreditaufnahme

Pos-Nr.	Position	2022 in T€	2021 in T€	Abweichung	
				T€	in %
01	Verbindlichkeiten geg. Kreditinstituten	0	0	0	-
02	davon kurzfristige Verbindlichkeiten <sup>1</sup>	0	0	0	-
03	Verbindlichkeiten geg. Stadt Bamberg	0	0	0	-

<sup>1</sup> Mit einer Restlaufzeit bis zu einem Jahr.

## 17. Stadtbau GmbH Bamberg

### 17.1 Stammdaten

<b>Firma</b>	Stadtbau GmbH Bamberg
<b>Sitz</b>	Bamberg
<b>Adresse</b>	E.T.A.-Hoffmann-Platz 2, 96047 Bamberg
<b>Handelsregister</b>	HR B 99, Amtsgericht Bamberg
<b>Stammkapital</b>	11.513.000,- €
<b>Geschäftsjahr</b>	Das Geschäftsjahr ist das Kalenderjahr.
<b>Rechtliche Grundlagen</b>	Die Gesellschaft wurde am 06.06.1921 gegründet. Es gilt der Gesellschaftsvertrag in seiner Fassung vom 21.10.2020.

### 17.2 Beteiligungsverhältnisse

Gesellschafter	Geschäftsanteil in €	Anteil in %
Stadt Bamberg	11.513.000,-	100,0

### 17.3 Öffentlicher Zweck

Gegenstand des Unternehmens ist vorrangig die sichere und sozial verantwortbare Wohnungsver-sorgung der breiten Schichten der Bevölkerung. Die Gesellschaft errichtet, betreut, bewirtschaftet und verwaltet Bauten in allen Rechts- und Nutzungsformen, darunter Eigenheime und Eigentums-wohnungen. Sie kann außerdem alle im Bereich der Wohnungswirtschaft, des Städtebaus und der Infrastruktur anfallenden Aufgaben übernehmen, Grundstücke erwerben, belasten und veräußern sowie Erbbaurechte ausgeben. Sie kann Gemeinschaftsanlagen und Folgeeinrichtungen, Läden und Gewerbebauten, soziale, wirtschaftliche und kulturelle Einrichtungen und Dienstleistungen bereitstellen.

Die Gesellschaft erbringt damit im wesentlichen Leistungen, die zum eigenen Wirkungskreis der Gemeinden im Sinne des Art. 83 Abs. 1 BV bzw. Art. 57 Abs. 1 GO gehören.

### 17.4 Organe

#### 17.4.1 Gesellschafterversammlung

Gesellschafter	vertreten durch	Stimmanteile in %
Stadt Bamberg	Oberbürgermeister	100,0

### 17.4.2 Aufsichtsrat

Mitglieder	Funktion <sup>1</sup>	Beruf
<b>Vorsitzender</b>		
Herr Andreas Starke	Oberbürgermeister	Oberbürgermeister
<b>1. Stellv. Vorsitzender</b>		
Herr Jonas Glüsenkamp	2. Bürgermeister	2. Bürgermeister
<b>Weitere Mitglieder</b>		
Herr Lucas Büchner	Stadtrat	Zimmermeister
Frau Karin Einwag	Stadträtin	Studienrätin
Herr Felix Holland	Stadtrat	Krankenpfleger
Herr Michael Kalb	Stadtrat	Metzgermeister
Herr Sebastian Martins Niedermaier	Stadtrat	Gärtnermeister
Frau Daniela Reinfelder	Stadträtin	Architektin
Frau Anne Rudel	Stadträtin	Kauffrau
Herr Heinrich Schwimbeck	Stadtrat	Dipl.Psych., Psychotherapeut
Frau Ursula Sowa	Stadträtin	Dipl.-Ing. Architektin
Herr Norbert Tscherner	Stadtrat	Bauunternehmer
Herr Thomas Beese	Baureferent	Berufsmäßiger Stadtrat
Herr Bertram Felix	Finanzreferent	Berufsmäßiger Stadtrat
Herr Dr. Stefan Goller	Wirtschaftsreferent	Berufsmäßiger Stadtrat

<sup>1</sup> Angegeben ist die Funktion, aufgrund derer das AR-Mitglied entsandt wird.

### 17.4.3 Geschäftsführung

Mitglieder	Name
<b>Geschäftsführer</b>	Herr Veit Bergmann, Dipl.-Ing. (FH) Architekt
<b>Einzelprokura</b>	Herr Holger Maennel
	Herr Thomas Ott

### 17.5 Offenlegung der Bezüge der Geschäftsführung

Mitglieder des geschäftsführenden Unternehmensorgans	Ausübung Wahlrecht § 286 Abs. 4 HGB	Gesamtbezüge 2022 in T€ <sup>1</sup>
Herr Veit Bergmann	Ja	221

<sup>1</sup> Gesamtbezüge im Sinne des § 285 Nr. 9 a HGB für Stadtbau GmbH und BGS. Die Angabe erfolgt aufgrund einer entsprechenden Erklärung im Geschäftsführervertrag.



## 17.6 Wirtschaftliche Verhältnisse

### 17.6.1 Vermögenslage - Aktiva

Pos-Nr.	Bilanz-Position A k t i v a	2022 in T€	2021 in T€	Abweichung in	
				T€	%
	A. Anlagevermögen				
01	I. Immaterielle Vermögensgegenstände	27	23	4	17,4
02	II. Sachanlagen	168.223	167.393	830	0,5
03	III. Finanzanlagen	958	988	-30	-3,0
04	<b>Summe Anlagevermögen</b>	<b>169.208</b>	<b>168.404</b>	<b>804</b>	<b>0,5</b>
	B. Umlaufvermögen				
05	I. Verkaufsgrundstücke und andere Vorräte	16.804	12.533	4.271	34,1
06	II. Forderungen u. sonst. Vermögensgegenstände	2.986	2.665	321	12,0
07	III. Wertpapiere	0	0	0	-
08	IV. Kassenbestand u. Guthaben bei Kreditinstituten	7.900	7.905	-5	-0,1
09	<b>Summe Umlaufvermögen</b>	<b>27.690</b>	<b>23.103</b>	<b>4.587</b>	<b>19,9</b>
10	<b>Summe Rechnungsabgrenzungsposten</b>	<b>13</b>	<b>14</b>	<b>-1</b>	<b>-7,1</b>
11	<b>Bilanzsumme A k t i v a</b>	<b>196.911</b>	<b>191.521</b>	<b>5.390</b>	<b>2,8</b>

### 17.6.2 Vermögenslage - Passiva

Pos-Nr.	Bilanz-Position P a s s i v a	2022 in T€	2021 in T€	Abweichung in	
				T€	%
	A. Eigenkapital				
01	I. Gezeichnetes Kapital	11.513	11.513	0	0,0
02	II. Kapitalrücklage	1.000	1.000	0	0,0
03	III. Gewinnrücklagen	40.546	38.462	2.084	5,4
04	IV. Gewinn-/Verlustvortrag	0	0	0	-
05	V. Jahresüberschuss/-fehlbetrag	1.672	2.130	-458	-21,5
06	VI. Einstellung in Rücklagen	-167	-213	46	-21,6
07	<b>Summe Eigenkapital</b>	<b>54.565</b>	<b>52.892</b>	<b>1.673</b>	<b>3,2</b>
08	<b>Summe Sonderposten für Investitionszuschüsse</b>	<b>22.990</b>	<b>22.196</b>	<b>794</b>	<b>3,6</b>
09	<b>Summe Rückstellungen</b>	<b>1.863</b>	<b>1.974</b>	<b>-111</b>	<b>-5,6</b>
10	<b>Summe Verbindlichkeiten</b>	<b>116.999</b>	<b>113.939</b>	<b>3.060</b>	<b>2,7</b>
11	<b>Summe Rechnungsabgrenzungsposten</b>	<b>495</b>	<b>520</b>	<b>-25</b>	<b>-4,8</b>
12	<b>Bilanzsumme P a s s i v a</b>	<b>196.911</b>	<b>191.521</b>	<b>5.390</b>	<b>2,8</b>

### 17.6.3 Ertragslage

Pos.-Nr.	GuV-Position	2022 in T€	2021 in T€	Abweichung in	
				T€	%
01	Umsatzerlöse	27.669	38.392	-10.723	-27,9
02	Sonstige betriebliche Erträge <sup>1</sup>	4.577	-6.368	10.945	-171,9
<b>03</b>	<b>Betriebserträge</b>	<b>32.246</b>	<b>32.024</b>	<b>222</b>	<b>0,7</b>
04	Materialaufwand	21.242	19.977	1.265	6,3
05	Personalaufwand	3.176	3.024	152	5,0
06	Abschreibungen <sup>2</sup>	3.157	3.392	-235	-6,9
07	Zinsen und ähnliche Aufwendungen	1.461	1.575	-114	-7,2
08	Sonstige betriebliche Aufwendungen <sup>3</sup>	1.980	2.207	-227	-10,3
<b>09</b>	<b>Betriebliche Aufwendungen</b>	<b>31.017</b>	<b>30.175</b>	<b>842</b>	<b>2,8</b>
<b>10</b>	<b>Betriebsergebnis</b>	<b>1.229</b>	<b>1.849</b>	<b>-620</b>	<b>-33,5</b>
11	Sonstige Zinsen und ähnliche Erträge <sup>4</sup>	279	281	-2	-0,7
12	Aufwendungen aus Verlustübernahme	0	0	0	-
13	Steuern vom Einkommen und Ertrag <sup>5</sup>	-164	0	-164	-
<b>14</b>	<b>Jahresergebnis<sup>6</sup></b>	<b>1.672</b>	<b>2.130</b>	<b>-458</b>	<b>-21,5</b>

<sup>1</sup> Hier sind die Positionen "Erhöhung des Bestandes an zum Verkauf bestimmten Grundstücken mit fertigen und unfertigen Bauten sowie unfertigen Leistungen" und "Andere aktivierte Eigenleistungen" mit zusammen 4.354 T€ (Vj. -6.568 T€) enthalten.

<sup>2</sup> Hier ist die Position "Abschreibungen auf Finanzanlagen" i.H.v. 0 T€ (Vj. 300 T€) enthalten.

<sup>3</sup> Hier ist die Position "Sonstige Steuern" i.H.v. 574 T€ (Vj. 579 T€) enthalten.

<sup>4</sup> Hier sind die Positionen "Erträge aus Gewinnabführungsvertrag" i.H.v. 268 T€ (Vj. 271 T€) und "Erträge aus anderen Wertpapieren und Ausleihungen des Finanzanlagevermögens" i.H.v. 10 T€ (Vj. 10 T€) enthalten.

<sup>5</sup> Der Posten "Steuern vom Einkommen und Ertrag" enthält Steuererstattungen für das Geschäftsjahr 2019.

<sup>6</sup> Vom Jahresergebnis erfolgte die Einstellung in die satzungsmäßige Rücklage i.H.v. 167 T€ (Vj. 213 T€).

### 17.7 Kreditaufnahme

Pos.-Nr.	Position	2022 in T€	2021 in T€	Abweichung in	
				T€	%
01	Verbindlichkeiten geg. Kreditinstituten	93.230	93.453	-223	-0,2
02	davon kurzfristige Verbindlichkeiten <sup>1</sup>	18.894	17.323	1.571	9,1
03	Verbindlichkeiten geg. Stadt Bamberg <sup>2</sup>	5.211	2.302	2.909	126,4

<sup>1</sup> Mit einer Restlaufzeit bis zu einem Jahr.

<sup>2</sup> Hier sind von der Stadt Bamberg ausgereichte Darlehen i.H.v. 5.211 T€ (Vj. 2.302 T€) enthalten.

## 18. BGS – Bamberger Gesellschaft für Stadtentwicklung und Immobilienbetreuung GmbH

### 18.1 Stammdaten

<b>Firma</b>	BGS - Bamberger Gesellschaft für Stadtentwicklung und Immobilienbetreuung GmbH
<b>Sitz</b>	Bamberg
<b>Adresse</b>	E.T.A.-Hoffmann-Platz 2, 96047 Bamberg
<b>Handelsregister</b>	HR B 5765, Amtsgericht Bamberg
<b>Stammkapital</b>	150.000,- €
<b>Geschäftsjahr</b>	Das Geschäftsjahr ist das Kalenderjahr.
<b>Rechtliche Grundlagen</b>	Die Gesellschaft wurde aufgrund des entsprechenden Stadtratsbeschlusses vom 25.04.2007 mit notariellem Vertrag vom 03.05.2007 (URNr. B0503/2007, Notar Dr. Jens Eue, Bamberg) errichtet. Es gilt der Gesellschaftsvertrag in seiner Fassung vom 10.03.2008.

### 18.2 Beteiligungsverhältnisse

Gesellschafter	Geschäftsanteil in €	Anteil in %
Stadtbau GmbH Bamberg	150.000,-	100,0

### 18.3 Öffentlicher Zweck

Gegenstand des Unternehmens ist

- die Durchführung von Entwicklungs- und Erschließungsmaßnahmen nach § 165 BauGB,
- die Betätigung als Sanierungsträgerin i. S. v. § 158 BauGB
- die Verwaltung und Betreuung von Bauten und Bauvorhaben für die Stadt Bamberg, deren Tochterunternehmen sowie fremde Dritte, soweit dabei ein öffentliches Interesse besteht
- der Betrieb von Einrichtungen im Auftrag der Stadt Bamberg
- die Erbringung von Hausmeistertätigkeiten und sonstigen Immobiliendienstleistungen für die Stadtbau GmbH Bamberg und deren Gesellschafterin Stadt Bamberg sowie für alle mit der Gesellschaft und der Gesellschafterin verbundenen Unternehmen und Einrichtungen

Die Gesellschaft erbringt damit im wesentlichen Leistungen, die zum eigenen Wirkungskreis der Gemeinden im Sinne des Art. 83 Abs. 1 BV bzw. Art. 57 Abs. 1 GO gehören.

### 18.4 Organe

#### 18.4.1 Gesellschafterversammlung

Gesellschafter	vertreten durch	Stimmanteile in %
Stadtbau GmbH Bamberg	Geschäftsführer	100,0

### 18.4.2 Aufsichtsrat

Mitglieder	Funktion <sup>1</sup>	Beruf
<b>Vorsitzender</b>		
Herr Andreas Starke	Oberbürgermeister	Oberbürgermeister
<b>1. Stellv. Vorsitzender</b>		
Herr Jonas Glösenkamp	2. Bürgermeister	2. Bürgermeister
<b>Weitere Mitglieder</b>		
Herr Lucas Büchner	Stadtrat	Zimmermeister
Frau Karin Einwag	Stadträtin	Studienrätin
Herr Felix Holland	Stadtrat	Krankenpfleger
Herr Michael Kalb	Stadtrat	Metzgermeister
Herr Sebastian Martins Niedermaier	Stadtrat	Gärtnermeister
Frau Daniela Reinfelder	Stadträtin	Architektin
Frau Anne Rudel	Stadträtin	Kauffrau
Herr Heinrich Schwimbeck	Stadtrat	Dipl.Psych., Psychotherapeut
Frau Ursula Sowa	Stadträtin	Dipl.-Ing. Architektin
Herr Norbert Tscherner	Stadtrat	Bauunternehmer
Herr Thomas Beese	Baureferent	Berufsmäßiger Stadtrat
Herr Bertram Felix	Finanzreferent	Berufsmäßiger Stadtrat
Herr Dr. Stefan Goller	Wirtschaftsreferent	Berufsmäßiger Stadtrat

<sup>1</sup> Angegeben ist die Funktion, aufgrund derer das AR-Mitglied entsandt wird.

### 18.4.3 Geschäftsführung

Mitglieder	Name
<b>Geschäftsführer</b>	Herr Veit Bergmann, Dipl.-Ing. (FH) Architekt

### 18.5 Offenlegung der Bezüge der Geschäftsführung

Mitglieder des geschäftsführenden Unternehmensorgans	Ausübung Wahlrecht § 286 Abs. 4 HGB	Gesamtbezüge 2022 in T€ <sup>1</sup>
Herr Veit Bergmann	Ja	-

<sup>1</sup> Die Tätigkeit des Geschäftsführers ist mit den Bezügen für deren Tätigkeit als Geschäftsführer der Muttergesellschaft abgegolten.

## 18.6 Wirtschaftliche Verhältnisse

### 18.6.1 Vermögenslage - Aktiva

Pos-Nr.	Bilanz-Position A k t i v a	2022 in T€	2021 in T€	Abweichung in	
				T€	%
	<b>A. Anlagevermögen</b>				
01	I. Immaterielle Vermögensgegenstände	0	0	0	-
02	II. Sachanlagen	49	44	5	11,4
03	III. Finanzanlagen	0	0	0	-
<b>04</b>	<b>Summe Anlagevermögen</b>	<b>49</b>	<b>44</b>	<b>5</b>	<b>11,4</b>
	<b>B. Umlaufvermögen</b>				
05	I. Verkaufsgrundstücke und andere Vorräte	0	0	0	-
06	II. Forderungen u. sonst. Vermögensgegenstände	370	505	-135	-26,7
07	III. Wertpapiere	0	0	0	-
08	IV. Kassenbestand u. Guthaben bei Kreditinstituten	167	39	128	328,2
<b>09</b>	<b>Summe Umlaufvermögen</b>	<b>536</b>	<b>544</b>	<b>-8</b>	<b>-1,5</b>
<b>10</b>	<b>Summe Rechnungsabgrenzungsposten</b>	<b>7</b>	<b>5</b>	<b>2</b>	<b>40,0</b>
<b>11</b>	<b>Bilanzsumme A k t i v a</b>	<b>592</b>	<b>594</b>	<b>-2</b>	<b>-0,3</b>

### 18.6.2 Vermögenslage - Passiva

Pos-Nr.	Bilanz-Position P a s s i v a	2022 in T€	2021 in T€	Abweichung in	
				T€	%
	<b>A. Eigenkapital</b>				
01	I. Gezeichnetes Kapital	150	150	0	0,0
02	II. Kapitalrücklage	0	0	0	-
03	III. Gewinnrücklagen	0	0	0	-
04	IV. Gewinn-/Verlustvortrag	0	0	0	-
05	V. Jahresüberschuss/-fehlbetrag	0	0	0	-
06	VI. Einstellung in Rücklagen	0	0	0	-
<b>07</b>	<b>Summe Eigenkapital</b>	<b>150</b>	<b>150</b>	<b>0</b>	<b>0,0</b>
<b>08</b>	<b>Summe Sonderposten für Investitionszuschüsse</b>	<b>0</b>	<b>0</b>	<b>0</b>	<b>-</b>
<b>09</b>	<b>Summe Rückstellungen</b>	<b>55</b>	<b>47</b>	<b>8</b>	<b>17,0</b>
<b>10</b>	<b>Summe Verbindlichkeiten</b>	<b>387</b>	<b>397</b>	<b>-10</b>	<b>-2,5</b>
<b>11</b>	<b>Summe Rechnungsabgrenzungsposten</b>	<b>0</b>	<b>0</b>	<b>0</b>	<b>-</b>
<b>12</b>	<b>Bilanzsumme P a s s i v a</b>	<b>592</b>	<b>594</b>	<b>-2</b>	<b>-0,3</b>

### 18.6.3 Ertragslage

Pos-Nr.	GuV-Position	2022 in T€	2021 in T€	Abweichung	
				T€	in %
01	Umsatzerlöse	2.703	2.636	67	2,5
02	Sonstige betriebliche Erträge	11	3	8	266,7
<b>03</b>	<b>Betriebserträge</b>	<b>2.714</b>	<b>2.639</b>	<b>75</b>	<b>2,8</b>
04	Materialaufwand	1.180	1.192	-12	-1,0
05	Personalaufwand	1.185	1.096	89	8,1
06	Abschreibungen	16	16	0	0,0
07	Zinsen und ähnliche Aufwendungen	0	0	0	-
08	Sonstige betriebliche Aufwendungen <sup>1</sup>	65	64	1	1,6
<b>09</b>	<b>Betriebliche Aufwendungen</b>	<b>2.446</b>	<b>2.368</b>	<b>78</b>	<b>3,3</b>
<b>10</b>	<b>Betriebsergebnis</b>	<b>268</b>	<b>271</b>	<b>-3</b>	<b>-1,1</b>
11	Sonstige Zinsen und ähnliche Erträge	0	0	0	-
12	Außerordentliche Aufwendungen	0	0	0	-
13	Steuern vom Einkommen und Ertrag	0	0	0	-
<b>14</b>	<b>Jahresergebnis (vor Ergebnisabführung)</b>	<b>268</b>	<b>271</b>	<b>-3</b>	<b>-1,1</b>
15	Aufwendungen aus Gewinnabführungsvertrag	268	271	-3	-1,1
<b>16</b>	<b>Jahresergebnis (nach Ergebnisabführung)</b>	<b>0</b>	<b>0</b>	<b>0</b>	<b>-</b>

<sup>1</sup> Hier ist die Position "Sonstige Steuern" i.H.v. 3 T€ (Vj. 3 T€) enthalten.

### 18.7 Kreditaufnahme

Pos-Nr.	Position	2022 in T€	2021 in T€	Abweichung	
				T€	in %
01	Verbindlichkeiten geg. Kreditinstituten	0	0	0	-
02	davon kurzfristige Verbindlichkeiten <sup>1</sup>	0	0	0	-
3	Verbindlichkeiten geg. Stadt Bamberg	0	0	0	-

<sup>1</sup> Mit einer Restlaufzeit bis zu einem Jahr.

## 19. Schlachthof Bamberg GmbH

### 19.1 Stammdaten

<b>Firma</b>	Schlachthof Bamberg GmbH
<b>Sitz</b>	Bamberg
<b>Adresse</b>	Lichtenhaidestraße 1, 96052 Bamberg
<b>Handelsregister</b>	HR B 10135, Amtsgericht Bamberg
<b>Stammkapital</b>	25.000 €
<b>Geschäftsjahr</b>	Das Geschäftsjahr ist das Kalenderjahr.
<b>Rechtliche Grundlagen</b>	Die Gesellschaft wurde am 20.11.2020 rückwirkend zum 01.07.2020 gegründet. Es gilt der Gesellschaftsvertrag in seiner Fassung vom 20.11.2020.

### 19.2 Beteiligungsverhältnisse

Gesellschafter	Geschäftsanteil in €	Anteil in %
Stadt Bamberg	25.000 €	100,0

### 19.3 Öffentlicher Zweck

Gegenstand des Unternehmens ist der Betrieb und Unterhalt eines Schlacht- und Viehhofes in Bamberg. Dies beinhaltet insbesondere:

- die Schlachtleistung von als Haustieren gehaltenen Ein- und Paarhufen (Schafe, Ziegen, Rinder und Schweine),
- die Vermarktung von Schlacht- und Schlachtnebenprodukten sowie die Entsorgung deren Abfälle,
- die Übernahme von Dienstleistungen von Kunden des Schlacht- und Viehhofes, einschließlich Verpackung und Kommissionierung der Ware,
- der Unterhalt und Neubau von Gebäuden und Betriebseinrichtungen sowie deren Vermietung und Verpachtung auf dem Areal des Schlacht- und Viehhofes.

Die Gesellschaft erbringt damit ausschließlich Leistungen, die im weiteren Sinne zum eigenen Wirkungskreis der Gemeinden im Sinne des Art. 83 Abs. 1 BV bzw. Art. 57 Abs. 1 GO gehören.

### 19.4 Organe

#### 19.4.1 Gesellschafterversammlung

Gesellschafter	vertreten durch	Stimmanteile in %
Stadt Bamberg	Oberbürgermeister	100,0

### 19.4.2 Aufsichtsrat

Mitglieder <sup>1</sup>	Funktion <sup>2</sup>	Beruf
<b>Vorsitzender</b>		
Herr Andreas Starke	Oberbürgermeister	Oberbürgermeister
<b>1. Stellv. Vorsitzender</b>		
Frau Leonie Pfadenhauer	Stadträtin	Studentin
<b>Weitere Mitglieder</b>		
Frau Ulrike Sängler	Stadträtin	Lehrerin
Frau Anne Rudel	Stadträtin	Kauffrau
Herr Peter Süß	Stadtrat	Glasermeister
Herr Norbert Tscherner	Stadtrat	Bauunternehmer
Frau Daniela Reinfelder	Stadträtin	Architektin
Herr Bertram Felix	Finanzreferent	Berufsmäßiger Stadtrat
Herr Dr. Stefan Goller	Wirtschaftsreferent	Berufsmäßiger Stadtrat
Herr Matthias Graßmann	Wirtschaftsvertreter	Präsident HWK Oberfranken
Herr Mathias Eckardt	Wirtschaftsvertreter	DGB-Regionsgeschäftsführer

<sup>1</sup> Der Aufsichtsrat wurde in der Vollsitzung am 09.12.2020 berufen. Die Wirtschaftsvertreter wurden am 24.02.2021 in den Aufsichtsrat berufen.

<sup>2</sup> Angegeben ist die Funktion, aufgrund derer das AR-Mitglied entsandt wird.

### 19.4.3 Geschäftsführung

Mitglieder	Name
<b>Geschäftsführer</b>	Herr Jan Werle-Emler (bis 31.05.2022)
	Herr Julian Müller (ab 01.06.2022)
<b>Einzelprokura</b>	Herr Julian Müller (bis 31.05.2022)
	Herr Jochen Friedrich (ab 01.06.2022)

### 19.5 Offenlegung der Bezüge der Geschäftsführung

Mitglieder des geschäftsführenden Unternehmensorgans	Ausübung Wahlrecht § 286 Abs. 4 HGB	Gesamtbezüge 2022 in T€ <sup>1</sup>
Herr Jan Werle-Emler	Ja	67
Herr Julian Müller	Ja	70

<sup>1</sup> Gesamtbezüge im Sinne des § 285 Nr. 9 a HGB. Die Angabe erfolgt aufgrund einer entsprechenden Erklärung im Geschäftsführervertrag;



## 19.6 Wirtschaftliche Verhältnisse

### 19.6.1 Vermögenslage - Aktiva

Bilanz-Position A k t i v a	2022 in T€	2021 in T€	Abweichung in	
			T€	%
A. Anlagevermögen				
Sachanlagen	14.243	14.988	-745	-5,0
<b>Summe Anlagevermögen</b>	<b>14.243</b>	<b>14.988</b>	<b>-745</b>	<b>-5,0</b>
B. Umlaufvermögen				
I. Vorräte	16	16	0	0,0
II. Forderungen u. sonst. Vermögensgegenstände	1.005	1.678	-673	-40,1
IV. Kassenbestand u. Guthaben bei Kreditinstituten	56	0	56	-
<b>Summe Umlaufvermögen</b>	<b>1.076</b>	<b>1.694</b>	<b>-618</b>	<b>-36,5</b>
<b>Aktive Rechnungsabgrenzung</b>	<b>15</b>	<b>17</b>	<b>-2</b>	<b>-11,6</b>
<b>Nicht durch Eigenkapital gedeckter Fehlbetrag</b>	<b>246</b>	<b>0</b>	<b>246</b>	<b>-</b>
<b>Bilanzsumme A k t i v a</b>	<b>15.580</b>	<b>16.698</b>	<b>-1.118</b>	<b>-6,7</b>

### 19.6.2 Vermögenslage - Passiva

Pos- Nr.	Bilanz-Position P a s s i v a	2022 in T€	2021 in T€	Abweichung in	
				T€	%
	A. Eigenkapital				
01	I. Gezeichnetes Kapital	25	25	0	0,0
02	II. Kapitalrücklage	2.086	2.086	0	0,0
03	III. Verlustvortrag	-974	-2	-971	48.571,9
05	V. Jahresüberschuß/-fehlbetrag	-1.384	-971	-413	42,5
	nicht durch Eigenkapital gedeckter Fehlbetrag	246	0	246	-
07	<b>Summe Eigenkapital</b>	<b>0</b>	<b>1.138</b>	<b>-1.138</b>	<b>-100,0</b>
08	<b>Summe empfangene Ertragszuschüsse</b>	<b>67</b>	<b>85</b>	<b>-17</b>	<b>-20,5</b>
09	<b>Summe Rückstellungen</b>	<b>675</b>	<b>928</b>	<b>-252</b>	<b>-27,2</b>
10	<b>Summe Verbindlichkeiten</b>	<b>14.838</b>	<b>14.548</b>	<b>290</b>	<b>2,0</b>
12	<b>Bilanzsumme P a s s i v a</b>	<b>15.580</b>	<b>16.698</b>	<b>-1.118</b>	<b>-6,7</b>

### 19.6.3 Ertragslage

Pos-Nr.	GuV-Position	2022 in T€	2021 in T€	Abweichung in	
				T€	%
01	Umsatzerlöse	9.021	8.970	51	0,6
02	Sonstige betriebliche Erträge	138	92	46	50,0
<b>03</b>	<b>Betriebserträge</b>	<b>9.158</b>	<b>9.062</b>	<b>96</b>	<b>1,1</b>
04	Materialaufwand	1.966	2.629	-663	-25,2
05	Personalaufwand	4.199	3.161	1.038	32,8
06	Abschreibungen	840	705	135	19,1
07	Zinsen und ähnliche Aufwendungen	37	70	-33	-47,1
08	Sonstige betriebliche Aufwendungen <sup>1</sup>	3.496	3.500	-4	-0,1
<b>09</b>	<b>Betriebliche Aufwendungen</b>	<b>10.539</b>	<b>10.066</b>	<b>473</b>	<b>4,7</b>
<b>10</b>	<b>Betriebsergebnis</b>	<b>-1.380</b>	<b>-1.004</b>	<b>-376</b>	<b>37,5</b>
11	Sonstige Zinsen und ähnliche Erträge	0	24	-24	-100,0
12	Aufwendungen aus Verlustübernahme	0	0	0	-
13	Steuern vom Einkommen und Ertrag	4	-8	12	-150,0
<b>14</b>	<b>Jahresergebnis</b>	<b>-1.384</b>	<b>-971</b>	<b>-413</b>	<b>42,5</b>

<sup>1</sup> Hier ist die Position "Sonstige Steuern" i.H.v. 4 T€ (Vj.4 T€) enthalten.

### 19.7 Kreditaufnahme

Pos.-Nr.	Position	2022 in T€	2021 in T€	Abweichung in	
				T€	%
01	Verbindlichkeiten geg. Kreditinstituten	0	3	-3	-100,0
02	davon kurzfristige Verbindlichkeiten <sup>1</sup>	0	3	-3	-100,0
03	Verbindlichkeiten geg. Stadt Bamberg	12.644	10.802	1.842	17,1

<sup>1</sup> Mit einer Restlaufzeit bis zu einem Jahr.

## 20. Bamberg Arena GmbH

### 20.1 Stammdaten

<b>Firma</b>	Bamberg Arena GmbH
<b>Sitz</b>	Bamberg
<b>Adresse</b>	E.T.A.-Hoffmann-Platz 2, 96047 Bamberg
<b>Handelsregister</b>	HR B 6832, Amtsgericht Bamberg
<b>Stammkapital</b>	50.000,- €
<b>Geschäftsjahr</b>	Das Geschäftsjahr ist das Kalenderjahr.
<b>Rechtliche Grundlagen</b>	Die Gesellschaft wurde aufgrund des entsprechenden Stadtratsbeschlusses vom 29.09.2010 mit notariellem Vertrag vom 30.09.2010 (URNr. B 1192/2010, Notar Dr. Jens Eue, Bamberg) errichtet. Es gilt der Gesellschaftsvertrag in seiner Fassung vom 21.10.2020.

### 20.2 Beteiligungsverhältnisse

Gesellschafter	Geschäftsanteil in €	Anteil in %
Stadt Bamberg	17.000,-	34,0
STWB Stadtwerke Bamberg GmbH	16.500,-	33,0
Stadtbau GmbH Bamberg	16.500,-	33,0

### 20.3 Öffentlicher Zweck

Gegenstand des Unternehmens ist der Erwerb sowie die Verwaltung und Vermietung von Grundbesitz für die Stadt Bamberg oder ihre Tochterunternehmen. Insbesondere erwirbt, verwaltet und vermietet die Gesellschaft die Mehrzweckhalle in Bamberg, Forchheimer Str. 15, sowie die zugehörigen Umgriffsflächen dieser Halle wie Grünflächen, Parkplätze, etc.

Die Gesellschaft erbringt damit ausschließlich Leistungen, die im weiteren Sinne zum eigenen Wirkungskreis der Gemeinden im Sinne des Art. 83 Abs. 1 BV bzw. Art. 57 Abs. 1 GO gehören.

### 20.4 Organe

#### 20.4.1 Gesellschafterversammlung

Gesellschafter	vertreten durch	Stimmanteile in %
Stadt Bamberg	Oberbürgermeister	34,0
STWB Stadtwerke Bamberg GmbH	Geschäftsführer	33,0
Stadtbau GmbH Bamberg	Geschäftsführer	33,0

### 20.4.2 Aufsichtsrat

Mitglieder	Funktion <sup>1</sup>	Beruf
<b>Vorsitzender</b>		
Herr Andreas Starke	Oberbürgermeister	Oberbürgermeister
<b>Stellv. Vorsitzender</b>		
Herr Jonas Glüsenkamp	2. Bürgermeister	2. Bürgermeister
<b>Weitere Mitglieder</b>		
Herr Andreas Dechant	Stadtrat	Kriminalbeamter a.D.
Frau Claudia John	Stadträtin	Lehrerin
Herr Michael Schmitt	Stadtrat	Diplompädagoge
Herr Peter Süß	Stadtrat	Glasermeister
Herr Andreas Triffo	Stadtrat	Baustoffkaufmann
Herr Dr. Stefan Goller	Wirtschaftsreferent	berufsm. Stadtrat
Herr Betram Felix	Finanzreferent	berufsm. Stadtrat

<sup>1</sup> Angegeben ist die Funktion, aufgrund derer das AR-Mitglied entsandt wird.

### 20.4.3 Geschäftsführung

Mitglieder	Name
<b>Geschäftsführer</b>	
	Herr Veit Bergmann, Dipl.-Ing. (FH) Architekt
	Herr Dr. Michael Fiedeldey
<b>Einzelprokura</b>	
	Herr Thomas Ott
	Frau Regina Lobinger

### 20.5 Offenlegung der Bezüge der Geschäftsführung

Mitglieder des geschäftsführenden Unternehmensorgans	Ausübung Wahlrecht § 286 Abs. 4 HGB	Gesamtbezüge 2022 in T€ <sup>1</sup>
Herr Veit Bergmann	Nein	0
Herr Dr. Michael Fiedeldey	Nein	0

<sup>1</sup> Die Geschäftsführer sind unentgeltlich für die Gesellschaft tätig.

## 20.6 Wirtschaftliche Verhältnisse

### 20.6.1 Vermögenslage - Aktiva

Pos-Nr.	Bilanz-Position A k t i v a	2022 in T€	2021 in T€	Abweichung	
				T€	in %
	A. Anlagevermögen				
01	I. Immaterielle Vermögensgegenstände	0	0	0	-
02	II. Sachanlagen	4.566	4.892	-326	-6,7
03	III. Finanzanlagen	25	25	0	0,0
<b>04</b>	<b>Summe Anlagevermögen</b>	<b>4.591</b>	<b>4.917</b>	<b>-326</b>	<b>-6,6</b>
	B. Umlaufvermögen				
05	I. Vorräte	0	0	0	-
06	II. Forderungen u. sonst. Vermögensgegenstände	137	276	-139	-50,4
07	III. Wertpapiere	0	0	0	-
08	IV. Kassenbestand u. Guthaben bei Kreditinstituten	87	13	74	569,2
<b>09</b>	<b>Summe Umlaufvermögen</b>	<b>224</b>	<b>288</b>	<b>-64</b>	<b>-22,2</b>
<b>10</b>	<b>Summe Rechnungsabgrenzungsposten</b>	<b>0</b>	<b>8</b>	<b>-8</b>	<b>-100,0</b>
<b>11</b>	<b>Bilanzsumme A k t i v a</b>	<b>4.815</b>	<b>5.214</b>	<b>-399</b>	<b>-7,7</b>

### 20.6.2 Vermögenslage - Passiva

Pos-Nr.	Bilanz-Position P a s s i v a	2022 in T€	2021 in T€	Abweichung	
				T€	in %
	A. Eigenkapital				
01	I. Gezeichnetes Kapital	50	50	0	0,0
02	II. Kapitalrücklage	4.107	4.107	0	0,0
03	III. Gewinnrücklagen	0	0	0	-
04	IV. Gewinn-/Verlustvortrag	-899	-969	70	-7,2
05	V. Jahresüberschuss/-fehlbetrag	-218	70	-288	-411,4
<b>06</b>	<b>Summe Eigenkapital</b>	<b>3.040</b>	<b>3.258</b>	<b>-218</b>	<b>-6,7</b>
<b>07</b>	<b>Summe Rückstellungen<sup>1</sup></b>	<b>684</b>	<b>767</b>	<b>-83</b>	<b>-10,8</b>
<b>08</b>	<b>Summe Verbindlichkeiten</b>	<b>1.090</b>	<b>1.189</b>	<b>-99</b>	<b>-8,3</b>
<b>09</b>	<b>Summe Rechnungsabgrenzungsposten</b>	<b>0</b>	<b>0</b>	<b>0</b>	<b>-</b>
<b>10</b>	<b>Bilanzsumme P a s s i v a</b>	<b>4.815</b>	<b>5.214</b>	<b>-399</b>	<b>-7,7</b>

<sup>1</sup> Hier ist die Position "Sonderposten für Investitionszuschüsse zum Anlagevermögen" i.H.v. 668 T€ (Vj. 747 T€) enthalten.

### 20.6.3 Ertragslage

Pos.-Nr.	GuV-Position	2022 in T€	2021 in T€	Abweichung in	
				T€	%
01	Umsatzerlöse	382	311	71	22,8
02	Sonstige betriebliche Erträge	2	18	-16	-88,9
<b>03</b>	<b>Betriebserträge</b>	<b>384</b>	<b>329</b>	<b>55</b>	<b>16,7</b>
04	Materialaufwand	247	193	54	28,0
05	Personalaufwand	0	0	0	-
06	Abschreibungen	247	251	-4	-1,6
07	Zinsen und ähnliche Aufwendungen	14	15	-1	-6,7
08	Sonstige betriebliche Aufwendungen <sup>1</sup>	77	75	2	2,7
09	Aufwendungen aus Verlustübernahme	17	0	17	-
<b>10</b>	<b>Betriebliche Aufwendungen</b>	<b>602</b>	<b>535</b>	<b>67</b>	<b>12,5</b>
<b>11</b>	<b>Betriebsergebnis</b>	<b>-218</b>	<b>-206</b>	<b>-12</b>	<b>5,8</b>
12	Sonstige Zinsen und ähnliche Erträge	0	0	0	-
13	Außerordentliche Aufwendungen	0	0	0	-
14	Steuern vom Einkommen und Ertrag	0	0	0	-
15	Erträge aus Gewinnabführungsvertrag	0	276	0	0,0
<b>16</b>	<b>Jahresergebnis</b>	<b>-218</b>	<b>70</b>	<b>-288</b>	<b>-411,4</b>

<sup>1</sup> Hier ist die Position "Sonstige Steuern" i. H. v. 61 T€ (Vj. 61 T€) enthalten.

### 20.7 Kreditaufnahme

Pos.-Nr.	Position	2022 in T€	2021 in T€	Abweichung in	
				T€	%
01	Verbindlichkeiten geg. Kreditinstituten	0	0	0	-
02	davon kurzfristige Verbindlichkeiten <sup>1</sup>	0	0	0	-
03	Verbindlichkeiten geg. Stadt Bamberg	40	130	-90	-69,2

<sup>1</sup> Mit einer Restlaufzeit bis zu einem Jahr.

## 21. BAB Bamberg Betriebsgesellschaft mbH

### 21.1 Stammdaten

<b>Firma</b>	BAB Bamberg Arena Betriebsgesellschaft mbH
<b>Sitz</b>	Bamberg
<b>Adresse</b>	Mußstr. 1, 96047 Bamberg
<b>Handelsregister</b>	HR B 6833, Amtsgericht Bamberg
<b>Stammkapital</b>	25.000,- €
<b>Geschäftsjahr</b>	Das Geschäftsjahr ist das Kalenderjahr.
<b>Rechtliche Grundlagen</b>	Die Gesellschaft wurde aufgrund des entsprechenden Stadtratsbeschlusses vom 29.09.2010 mit notariellem Vertrag vom 30.09.2010 (URNr. 1194/2010, Notar Dr. Jens Eue, Bamberg) errichtet. Es gilt der Gesellschaftsvertrag in seiner Fassung vom 30.09.2010.

### 21.2 Beteiligungsverhältnisse

Gesellschafter	Geschäftsanteil in €	Anteil in %
Bamberg Arena GmbH	25.000	100,0

### 21.3 Öffentlicher Zweck

Gegenstand des Unternehmens ist der Betrieb der Mehrzweckhalle Bamberg und aller anderen damit zusammenhängenden Einrichtungen.

Die Gesellschaft erbringt damit ausschließlich Leistungen, die im weiteren Sinne zum eigenen Wirkungskreis der Gemeinden im Sinne des Art. 83 Abs. 1 BV bzw. Art. 57 Abs. 1 GO gehören.

### 21.4 Organe

#### 21.4.1 Gesellschafterversammlung

Gesellschafter	vertreten durch	Stimmanteile in %
Bamberg Arena GmbH	Geschäftsführer	100,0

## 21.4.2 Aufsichtsrat

Mitglieder	Funktion <sup>1</sup>	Beruf
<b>Vorsitzender</b>		
Herr Andreas Starke	Oberbürgermeister	Oberbürgermeister
<b>Stellv. Vorsitzender</b>		
Herr Jonas Glüsenkamp	2. Bürgermeister	2. Bürgermeister
<b>Weitere Mitglieder</b>		
Herr Andreas Dechant	Stadtrat	Kriminalbeamter a.D.
Frau Claudia John	Stadträtin	Lehrerin
Herr Michael Schmitt	Stadtrat	Diplom-Pädagoge
Herr Peter Süß	Stadtrat	Glasermeister
Herr Andreas Triffo	Stadtrat	Baustoffkaufmann
Herr Veit Bergmann	Geschäftsführer Stadtbau Bamberg	Dipl.-Ing. (FH) Architekt
Herr Dr. Michael Fiedeldey	Geschäftsführer Stadtwerke Bamberg	Geschäftsführer
Herr Bertram Felix	Finanzreferent	Berufsmäßiger Stadtrat
Herr Dr. Stefan Goller	Wirtschaftsreferent	Berufsmäßiger Stadtrat

<sup>1</sup> Angegeben ist die Funktion, aufgrund derer das AR-Mitglied entsandt wird.

## 21.4.3 Geschäftsführung

Mitglieder	Name
<b>Geschäftsführer</b>	Herr Horst Feulner
<b>Einzelprokura</b>	Frau Theresa Weiß

## 21.5 Offenlegung der Bezüge der Geschäftsführung

Mitglieder des geschäftsführenden Unternehmensorgans	Ausübung Wahlrecht § 286 Abs. 4 HGB	Gesamtbezüge 2022 in T€ <sup>1</sup>
Herr Horst Feulner	Ja	18

<sup>1</sup> Gesamtbezüge im Sinne des § 285 Nr. 9 a HGB. Die Angabe erfolgt aufgrund einer entsprechenden Erklärung im Geschäftsführervertrag.



## 21.6 Wirtschaftliche Verhältnisse

### 21.6.1 Vermögenslage - Aktiva

Pos-Nr.	Bilanz-Position A k t i v a	2022 in T€	2021 in T€	Abweichung in	
				T€	%
	A. Anlagevermögen				
01	I. Immaterielle Vermögensgegenstände	4	7	-3	-42,9
02	II. Sachanlagen	170	94	76	80,9
03	III. Finanzanlagen	0	0	0	-
04	<b>Summe Anlagevermögen</b>	<b>174</b>	<b>100</b>	<b>74</b>	<b>74,0</b>
	B. Umlaufvermögen				
05	I. Vorräte	0	0	0	-
06	II. Forderungen u. sonst. Vermögensgegenstände	197	103	94	91,3
07	III. Wertpapiere	0	0	0	-
08	IV. Kassenbestand u. Guthaben bei Kreditinstituten	263	346	-83	-24,0
09	<b>Summe Umlaufvermögen</b>	<b>460</b>	<b>449</b>	<b>11</b>	<b>2,4</b>
10	<b>Summe Rechnungsabgrenzungsposten</b>	<b>0</b>	<b>0</b>	<b>0</b>	<b>-</b>
11	<b>Bilanzsumme A k t i v a</b>	<b>635</b>	<b>549</b>	<b>86</b>	<b>15,7</b>

### 21.6.2 Vermögenslage - Passiva

Pos-Nr.	Bilanz-Position P a s s i v a	2022 in T€	2021 in T€	Abweichung in	
				T€	%
	A. Eigenkapital				
01	I. Gezeichnetes Kapital	25	25	0	0,0
02	II. Kapitalrücklage	0	0	0	-
03	III. Gewinnrücklagen	0	0	0	-
04	IV. Gewinn-/Verlustvortrag	75	75	0	0,0
05	V. Jahresüberschuss/-fehlbetrag	0	0	0	-
06	<b>Summe Eigenkapital</b>	<b>100</b>	<b>100</b>	<b>0</b>	<b>0,0</b>
07	<b>Sonderposten für Zuschüsse</b>	<b>164</b>	<b>82</b>	<b>82</b>	<b>100,0</b>
08	<b>Summe Rückstellungen</b>	<b>35</b>	<b>18</b>	<b>17</b>	<b>94,4</b>
09	<b>Summe Verbindlichkeiten</b>	<b>336</b>	<b>348</b>	<b>-12</b>	<b>-3,4</b>
10	<b>Summe Rechnungsabgrenzungsposten</b>	<b>0</b>	<b>1</b>	<b>-1</b>	<b>-100,0</b>
11	<b>Bilanzsumme P a s s i v a</b>	<b>635</b>	<b>549</b>	<b>86</b>	<b>15,7</b>

### 21.6.3 Ertragslage

Pos-Nr.	GuV-Position	2022 in T€	2021 in T€	Abweichung in	
				T€	%
01	Umsatzerlöse	1.211	1.166	45	3,9
02	Sonstige betriebliche Erträge	170	90	80	88,9
<b>03</b>	<b>Betriebserträge</b>	<b>1.380</b>	<b>1.256</b>	<b>124</b>	<b>9,9</b>
04	Materialaufwand	0	0	0	-
05	Personalaufwand	371	196	175	89,3
06	Abschreibungen	52	33	19	57,6
07	Zinsen und ähnliche Aufwendungen	0	0	0	-
08	Sonstige betriebliche Aufwendungen <sup>1</sup>	957	751	206	27,4
<b>09</b>	<b>Betriebliche Aufwendungen</b>	<b>1.381</b>	<b>980</b>	<b>401</b>	<b>40,9</b>
<b>10</b>	<b>Betriebsergebnis</b>	<b>-0</b>	<b>276</b>	<b>-276</b>	<b>-100,0</b>
11	Sonstige Zinsen und ähnliche Erträge	0	0	0	-
12	Steuern vom Einkommen und Ertrag	0	0	0	-
<b>13</b>	<b>Jahresergebnis (vor Ergebnisabführung)</b>	<b>-0</b>	<b>276</b>	<b>-276</b>	<b>-100,0</b>
14	Aufwendungen aus Ergebnisabführung	-0	276	-276	-100,0
<b>15</b>	<b>Jahresergebnis (nach Ergebnisabführung)</b>	<b>0</b>	<b>0</b>	<b>0</b>	<b>-</b>

<sup>1</sup> Hier ist die Position "Sonstige Steuern" i.H.v. 61 T€ (Vj. 61 T€) und "Erträge aus Verlustübernahme" i.H.v. 17 T€ (Vj. 0 T€) enthalten.

### 21.7 Kreditaufnahme

Pos.-Nr.	Position	2022 in T€	2021 in T€	Abweichung in	
				T€	%
01	Verbindlichkeiten geg. Kreditinstituten	0	0	0	-
02	davon kurzfristige Verbindlichkeiten <sup>1</sup>	0	0	0	-
03	Verbindlichkeiten geg. Stadt Bamberg	0	0	0	-

<sup>1</sup> Mit einer Restlaufzeit bis zu einem Jahr.

## 22. Bamberg Congress + Event GmbH

### 22.1 Stammdaten

<b>Firma</b>	Bamberg Congress + Event GmbH
<b>Sitz</b>	Bamberg
<b>Adresse</b>	Mußstr. 1, 96047 Bamberg
<b>Handelsregister</b>	HR B 2261, Amtsgericht Bamberg
<b>Stammkapital</b>	50.000,- DM (umgerechnet 25.564,59 €)
<b>Geschäftsjahr</b>	Das Geschäftsjahr ist das Kalenderjahr.
<b>Rechtliche Grundlagen</b>	Die Gesellschaft wurde aufgrund des entsprechenden Stadtratsbeschlusses vom 06.11.1991 mit notariellem Vertrag vom 16.07.1992 (URNr. 1452/1992, Notar Heinz-Wilhelm Hillmann, Bamberg) errichtet. Es gilt der Gesellschaftsvertrag in seiner Fassung vom 14.12.2022.

### 22.2 Beteiligungsverhältnisse

Gesellschafter	Geschäftsanteil in €	Anteil in %
Stadt Bamberg	25.564,59	100,0

### 22.3 Öffentlicher Zweck

Gegenstand des Unternehmens ist, im Auftrag der Stadt Bamberg den Konzert- und den Mehrzwecksaal im Hallenprojekt der Stadt Bamberg und alle anderen damit zusammenhängenden Einrichtungen ordnungsgemäß zu verwalten und zu betreiben.

Die Gesellschaft erbringt damit im wesentlichen Leistungen, die zum eigenen Wirkungskreis der Gemeinden im Sinne des Art. 83 Abs. 1 BV bzw. Art. 57 Abs. 1 GO gehören.

### 22.4 Organe

#### 22.4.1 Gesellschafterversammlung

Gesellschafter	vertreten durch	Stimmanteile in %
Stadt Bamberg	Oberbürgermeister	100,0

### 22.4.2 Aufsichtsrat

Mitglieder	Funktion <sup>1</sup>	Beruf
<b>Vorsitzender</b>		
Herr Andreas Starke	Oberbürgermeister	Oberbürgermeister
<b>Stellv. Vorsitzender</b>		
Herr Jonas Glüsenkamp	2. Bürgermeister	Bürgermeister
<b>Weitere Mitglieder</b>		
Herr Andreas Dechant	Stadtrat	Kriminalbeamter a.D.
Frau Claudia John	Stadträtin	Lehrerin
Herr Michael Schmitt	Stadtrat	Diplom-Pädagoge
Herr Peter Süß	Stadtrat	Glasermeister
Herr Andreas Triffo	Stadtrat	Baustoffkaufmann
Herr Bertram Felix	Finanzreferent	Berufsmäßiger Stadtrat
Herr Dr. Stefan Goller	Wirtschaftsreferent	Berufsmäßiger Stadtrat
Herr Marcus Axt	Intendant	Intendant

<sup>1</sup> Angegeben ist die Funktion, aufgrund derer das AR-Mitglied entsandt wird.

### 22.4.3 Beirat

Mitglieder	Funktion <sup>1</sup>
Herr Thomas Beese	Baureferent der Stadt Bamberg
Herr Prof. Dr. Kai Fischbach	Präsident der Universität Bamberg
Herr Dr. Michael Waasner	Präsidentin der Industrie- und Handelskammer von Oberfranken
Herr Matthias Grassmann	Präsident der Handwerkskammer von Oberfranken

<sup>1</sup> Angegeben ist die Funktion, aufgrund derer das Beiratsmitglied entsandt wird.

### 22.4.4 Geschäftsführung

Mitglieder	Name
<b>Geschäftsführer</b>	Herr Horst Feulner
<b>Einzelprokura</b>	Frau Monika Wastl

## 22.5 Offenlegung der Bezüge der Geschäftsführung

Mitglieder des geschäftsführenden Unternehmensorgans	Ausübung Wahlrecht § 286 Abs. 4 HGB	Gesamtbezüge 2022 in T€ <sup>1</sup>
Herr Horst Feulner	Ja	167

<sup>1</sup> Gesamtbezüge im Sinne des § 285 Nr. 9 a HGB für BCE und BSG. Die Angabe erfolgt aufgrund einer entsprechenden Erklärung im Geschäftsführervertrag.

## 22.6 Wirtschaftliche Verhältnisse

### 22.6.1 Vermögenslage - Aktiva

Pos-Nr.	Bilanz-Position A k t i v a	2022 in T€	2021 in T€	Abweichung in	
				T€	%
	A. Anlagevermögen				
01	I. Immaterielle Vermögensgegenstände	1	3	-2	-66,7
02	II. Sachanlagen	14	9	5	55,6
03	III. Finanzanlagen	25	25	0	0,0
04	<b>Summe Anlagevermögen</b>	<b>40</b>	<b>37</b>	<b>3</b>	<b>8,1</b>
	B. Umlaufvermögen				
05	I. Vorräte	0	0	0	-
06	II. Forderungen u. sonst. Vermögensgegenstände	325	732	-407	-55,6
07	III. Wertpapiere	0	0	0	-
08	IV. Kassenbestand u. Guthaben bei Kreditinstituten	265	122	143	117,2
09	<b>Summe Umlaufvermögen</b>	<b>589</b>	<b>854</b>	<b>-265</b>	<b>-31,0</b>
10	<b>Summe Rechnungsabgrenzungsposten</b>	<b>1</b>	<b>1</b>	<b>0</b>	<b>0,0</b>
11	<b>Bilanzsumme A k t i v a</b>	<b>630</b>	<b>893</b>	<b>-263</b>	<b>-29,5</b>

## 22.6.2 Vermögenslage - Passiva

Pos-Nr.	Bilanz-Position P a s s i v a	2022 in T€	2021 in T€	Abweichung in	
				T€	%
	A. Eigenkapital				
01	I. Gezeichnetes Kapital	26	26	0	0,0
02	II. Kapitalrücklage	0	0	0	-
03	III. Gewinnrücklagen	0	0	0	-
04	IV. Gewinn-/Verlustvortrag	341	327	14	4,3
05	V. Jahresüberschuss/-fehlbetrag	24	14	10	71,4
<b>06</b>	<b>Summe Eigenkapital</b>	<b>391</b>	<b>367</b>	<b>24</b>	<b>6,5</b>
<b>07</b>	<b>Summe Sonderposten für Zuschüsse u. Zulagen</b>	<b>2</b>	<b>3</b>	<b>-1</b>	<b>-33,3</b>
<b>08</b>	<b>Summe Rückstellungen</b>	<b>83</b>	<b>67</b>	<b>16</b>	<b>23,9</b>
<b>09</b>	<b>Summe Verbindlichkeiten</b>	<b>155</b>	<b>455</b>	<b>-300</b>	<b>-65,9</b>
<b>10</b>	<b>Summe Rechnungsabgrenzungsposten</b>	<b>0</b>	<b>0</b>	<b>0</b>	<b>-</b>
<b>11</b>	<b>Bilanzsumme P a s s i v a</b>	<b>630</b>	<b>893</b>	<b>-263</b>	<b>-29,5</b>

## 22.6.3 Ertragslage

Pos-Nr.	GuV-Position	2022 in T€	2021 in T€	Abweichung in	
				T€	%
01	Umsatzerlöse	1.219	1.337	-118	-8,8
02	Sonstige betriebliche Erträge	9	15	-6	-40,0
03	Erträge aus Gewinnabführung	93	0	93	-
<b>04</b>	<b>Betriebserträge</b>	<b>1.321</b>	<b>1.352</b>	<b>-31</b>	<b>-2,3</b>
05	Materialaufwand	0	0	0	-
06	Personalaufwand	607	486	121	24,9
07	Abschreibungen	14	13	1	7,7
08	Zinsen und ähnliche Aufwendungen	1	1	0	0,0
09	Sonstige betriebliche Aufwendungen <sup>1</sup>	665	833	-168	-20,2
<b>10</b>	<b>Betriebliche Aufwendungen</b>	<b>1.288</b>	<b>1.333</b>	<b>-45</b>	<b>-3,4</b>
<b>11</b>	<b>Betriebsergebnis</b>	<b>33</b>	<b>19</b>	<b>14</b>	<b>73,7</b>
12	Sonstige Zinsen und ähnliche Erträge	1	1	0	0,0
13	Außerordentliche Aufwendungen	0	0	0	-
14	Steuern vom Einkommen und Ertrag	10	6	4	66,7
<b>15</b>	<b>Jahresergebnis</b>	<b>24</b>	<b>14</b>	<b>10</b>	<b>71,4</b>

<sup>1</sup> Hier ist die Position "Sonstige Steuern" i.H.v. 63 T€ (Vj. 63 T€) und Aufwendungen für Verlustübernahme i.H.v. 0 T€ (Vj. 238 €) enthalten.

## 22.7 Kreditaufnahme

Pos.- Nr.	Position	2022 in T€	2021 in T€	Abweichung	
				T€	in %
01	Verbindlichkeiten geg. Kreditinstituten	0	0	0	-
02	davon kurzfristige Verbindlichkeiten <sup>1</sup>	0	0	0	-
03	Verbindlichkeiten geg. Stadt Bamberg	48	343	-295	-86,0

<sup>1</sup> Mit einer Restlaufzeit bis zu einem Jahr.





## 23. Bamberg Congress + Event Service GmbH

### 23.1 Stammdaten

<b>Firma</b>	Bamberg Congress + Event Service GmbH
<b>Sitz</b>	Bamberg
<b>Adresse</b>	Mußstr. 1, 96047 Bamberg
<b>Handelsregister</b>	HR B 5200, Amtsgericht Bamberg
<b>Stammkapital</b>	25.000,- €
<b>Geschäftsjahr</b>	Das Geschäftsjahr ist das Kalenderjahr.
<b>Rechtliche Grundlagen</b>	Die Gesellschaft wurde mit notariellem Vertrag vom 09.12.2004 errichtet. Es gilt der Gesellschaftsvertrag in seiner Fassung vom 14.12.2022.

### 23.2 Beteiligungsverhältnisse

Gesellschafter	Geschäftsanteil in €	Anteil in %
Bamberg Congress + Event GmbH	25.000,-	100,0

### 23.3 Öffentlicher Zweck

Gegenstand des Unternehmens ist die Erbringung von gastronomischen und sonstigen Dienstleistungen, insbesondere die gastronomische Versorgung aller Veranstaltungen in der Konzert- und Kongresshalle Bamberg, sowie der Betrieb und die Bewirtschaftung sonstiger städtischer Räume, und die Organisation und Durchführung von Veranstaltungen, insbesondere solchen, die im städtischen Interesse liegen. Die Gesellschaft erbringt überwiegend Leistungen, die im Zusammenhang mit Veranstaltungen der Stadt Bamberg stehen oder in Räumen der Stadt Bamberg bzw. ihrer Tochtergesellschaften durchgeführt werden.

Die Gesellschaft erbringt damit ausschließlich Leistungen, die im weiteren Sinne zum eigenen Wirkungskreis der Gemeinden im Sinne des Art. 83 Abs. 1 BV bzw. Art. 57 Abs. 1 GO gehören.

### 23.4 Organe

#### 23.4.1 Gesellschafterversammlung

Gesellschafter	vertreten durch	Stimmanteile in %
Bamberg Congress + Event GmbH	Geschäftsführer	100,0

### 23.4.2 Aufsichtsrat

Mitglieder	Funktion <sup>1</sup>	Beruf
<b>Vorsitzender</b>		
Herr Andreas Starke	Oberbürgermeister	Oberbürgermeister
<b>Stellv. Vorsitzender</b>		
Herr Jonas Glüsenkamp	2. Bürgermeister	Bürgermeister
<b>Weitere Mitglieder</b>		
Herr Andreas Dechant	Stadtrat	Kriminalbeamter a.D.
Frau Claudia John	Stadträtin	Lehrerin
Herr Michael Schmitt	Stadtrat	Diplom-Pädagoge
Herr Peter Süß	Stadtrat	Glasermeister
Herr Andreas Triffo	Stadtrat	Baustoffkaufmann
Herr Bertram Felix	Finanzreferent	Berufsmäßiger Stadtrat
Herr Dr. Stefan Goller	Wirtschaftsreferent	Berufsmäßiger Stadtrat
Herr Marcus Axt	Intendant	Intendant

<sup>1</sup> Angegeben ist die Funktion, aufgrund derer das AR-Mitglied entsandt wird.

### 23.4.3 Geschäftsführung

Mitglieder	Name
<b>Geschäftsführer</b>	Herr Horst Feulner
<b>Einzelprokura</b>	Herr Dominik Nakic

### 23.5 Offenlegung der Bezüge der Geschäftsführung

Mitglieder des geschäftsführenden Unternehmensorgans	Ausübung Wahlrecht § 286 Abs. 4 HGB	Gesamtbezüge 2022 in T€ <sup>1</sup>
Herr Horst Feulner	Ja	-

<sup>1</sup> Die Tätigkeit des Geschäftsführers ist mit den Bezügen für deren Tätigkeit als Geschäftsführer der Muttergesellschaft abgegolten.

## 23.6 Wirtschaftliche Verhältnisse

### 23.6.1 Vermögenslage - Aktiva

Pos-Nr.	Bilanz-Position A k t i v a	2022 in T€	2021 in T€	Abweichung	
				T€	in %
	A. Anlagevermögen				
01	I. Immaterielle Vermögensgegenstände	4	0	4	-
02	II. Sachanlagen	38	42	-4	,
03	III. Finanzanlagen	63	63	0	0,0
04	<b>Summe Anlagevermögen</b>	<b>104</b>	<b>105</b>	<b>-1</b>	<b>-1,0</b>
	B. Umlaufvermögen				
05	I. Vorräte	46	33	13	39,4
06	II. Forderungen u. sonst. Vermögensgegenstände	156	111	45	40,5
07	III. Wertpapiere	0	0	0	-
08	IV. Kassenbestand u. Guthaben bei Kreditinstituten	232	57	175	307,0
09	<b>Summe Umlaufvermögen</b>	<b>434</b>	<b>200</b>	<b>234</b>	<b>117,0</b>
10	<b>Summe Rechnungsabgrenzungsposten</b>	<b>0</b>	<b>0</b>	<b>0</b>	<b>-</b>
11	<b>Bilanzsumme A k t i v a</b>	<b>538</b>	<b>305</b>	<b>233</b>	<b>76,4</b>

### 23.6.2 Vermögenslage - Passiva

Pos-Nr.	Bilanz-Position P a s s i v a	2022 in T€	2021 in T€	Abweichung	
				T€	in %
	A. Eigenkapital				
01	I. Gezeichnetes Kapital	25	25	0	0,0
02	II. Kapitalrücklage	63	63	0	0,0
03	III. Gewinnrücklagen	0	0	0	-
04	IV. Gewinn-/Verlustvortrag	0	0	0	-
05	V. Jahresüberschuss/-fehlbetrag	0	0	0	-
06	<b>Summe Eigenkapital</b>	<b>88</b>	<b>88</b>	<b>0</b>	<b>0,0</b>
07	<b>Sonderposten für Zuschüsse</b>	<b>28</b>	<b>34</b>	<b>-6</b>	<b>-17,6</b>
08	<b>Summe Rückstellungen</b>	<b>37</b>	<b>13</b>	<b>24</b>	<b>184,6</b>
09	<b>Summe Verbindlichkeiten</b>	<b>385</b>	<b>170</b>	<b>215</b>	<b>126,5</b>
10	<b>Summe Rechnungsabgrenzungsposten</b>	<b>0</b>	<b>0</b>	<b>0</b>	<b>-</b>
11	<b>Bilanzsumme P a s s i v a</b>	<b>538</b>	<b>305</b>	<b>233</b>	<b>76,4</b>

### 23.6.3 Ertragslage

Pos-Nr.	GuV-Position	2022 in T€	2021 in T€	Abweichung	
				T€	in %
01	Umsatzerlöse	1.845	455	1.390	305,5
02	Sonstige betriebliche Erträge	11	22	-11	-50,0
<b>03</b>	<b>Betriebserträge</b>	<b>1.856</b>	<b>477</b>	<b>1.379</b>	<b>289,1</b>
04	Materialaufwand	408	111	297	267,6
05	Personalaufwand	931	438	493	112,6
06	Abschreibungen	13	11	2	18,2
07	Zinsen und ähnliche Aufwendungen	1	1	0	0,0
08	Sonstige betriebliche Aufwendungen <sup>1</sup>	411	154	257	166,9
<b>09</b>	<b>Betriebliche Aufwendungen</b>	<b>1.764</b>	<b>715</b>	<b>1.049</b>	<b>146,7</b>
<b>10</b>	<b>Betriebsergebnis</b>	<b>93</b>	<b>-238</b>	<b>331</b>	<b>-139,1</b>
11	Sonstige Zinsen und ähnliche Erträge	0	0	0	-
12	Steuern vom Einkommen und Ertrag	0	0	0	-
<b>13</b>	<b>Jahresergebnis (vor Ergebnisabführung)</b>	<b>93</b>	<b>-238</b>	<b>331</b>	<b>-139,1</b>
14	Aufwendungen aus Ergebnisabführungen	93	-238	331	-139,1
<b>15</b>	<b>Jahresergebnis (nach Ergebnisabführung)</b>	<b>0</b>	<b>0</b>	<b>0</b>	<b>-</b>

<sup>1</sup> Hier ist die Position "Sonstige Steuern" i.H.v. 0,5 T€ (Vj. 0,3 T€) enthalten.

### 23.7 Kreditaufnahme

Pos-Nr.	Position	2022 in T€	2021 in T€	Abweichung	
				T€	in %
01	Verbindlichkeiten geg. Kreditinstituten	0	0	0	-
02	davon kurzfristige Verbindlichkeiten <sup>1</sup>	0	0	0	-
03	Verbindlichkeiten geg. Stadt Bamberg	0	5	-5	-100,0

<sup>1</sup> Mit einer Restlaufzeit bis zu einem Jahr.

## 24. Bamberger Sandkerwa Veranstaltungen GmbH

### 24.1 Stammdaten

<b>Firma</b>	Bamberger Sandkerwa Veranstaltungen GmbH
<b>Sitz</b>	Bamberg
<b>Adresse</b>	Mußstr. 1, 96047 Bamberg
<b>Handelsregister</b>	HR B 3505, Amtsgericht Bamberg
<b>Stammkapital</b>	51.100,- €
<b>Geschäftsjahr</b>	Das Geschäftsjahr ist das Kalenderjahr.
<b>Rechtliche Grundlagen</b>	Die Gesellschaft wurde aufgrund des entsprechenden Stadtratsbeschlusses vom 12.12.2017 mit notariellem Vertrag vom 25.01.2018 (URNr. B 0183/2018, Notar Dr. Jens Eue, Bamberg) errichtet. Es gilt der Gesellschaftsvertrag in seiner Fassung vom 25.01.2018.

### 24.2 Beteiligungsverhältnisse

Gesellschafter	Geschäftsanteil in €	Anteil in %
Bürgerverein 4. Distrikt der Stadt Bamberg e.V., gegr. 1891	25.600	50,1
Bamberg Congress + Event Service GmbH	25.500	49,9

### 24.3 Öffentlicher Zweck

Gegenstand des Unternehmens ist die Organisation und Durchführung der Bamberger Sandkerwa und die Verwertung zugehöriger Rechte.

Die Gesellschaft erbringt damit im wesentlichen Leistungen, die zum eigenen Wirkungskreis der Gemeinden im Sinne des Art. 83 Abs. 1 BV bzw. Art. 57 Abs. 1 GO gehören.

## 24.4 Organe

### 24.4.1 Gesellschafterversammlung

Gesellschafter	vertreten durch	Stimmanteile in %
Bürgerverein 4. Distrikt der Stadt Bamberg e.V., gegr. 1891	Geschäftsführer	50,1
Bamberg Congress + Event Service GmbH	Geschäftsführer	49,9

### 24.4.2 Aufsichtsrat

Mitglieder	Funktion <sup>1</sup>	Beruf
<b>Vorsitzender</b>		
Herr Andreas Starke	Oberbürgermeister	Oberbürgermeister
<b>Stellv. Vorsitzender</b>		
Frau Barbara Kropf (bis 08.04.22) Herr Marco Graser (ab 08.04.22)	1. Vorsitzende des Bürgervereins 1. Vorsitzender des Bürgervereins	Lehrerin freigestellter Betriebsrat
<b>Weitere Mitglieder</b>		
Herr Andreas Dechant	Stadtrat	Kriminalbeamter a.D.
Herr Markus Schäfer	Stadtrat	Architekt
Herr Gerold Braunreuther (bis 08.04.22)	Vertreter Bürgerverein	Pensionär
Herr Volker Hoffmann (ab 08.04.22)	Vertreter Bürgerverein	Rentner
Herr Elmar Hollfelder	Vertreter Bürgerverein	Elektromeister

### 24.4.3 Geschäftsführung

Mitglieder	Name
<b>Geschäftsführer</b>	Herr Jürgen Wirth
	Herr Horst Feulner
<b>Einzelprokura</b>	Frau Simone Franke
	Herr Dominik Nakic

## 24.5 Offenlegung der Bezüge der Geschäftsführung

Mitglieder des geschäftsführenden Unternehmensorgans	Ausübung Wahlrecht § 286 Abs. 4 HGB	Gesamtbezüge 2022 in T€
Herr Jürgen Wirth	Ja	5,0
Herr Horst Feulner <sup>1</sup>	Nein	0

<sup>1</sup> Der Geschäftsführer erhält von dieser Gesellschaft keine gesonderte Vergütung.

## 24.6 Wirtschaftliche Verhältnisse

### 24.6.1 Vermögenslage - Aktiva

Pos-Nr.	Bilanz-Position A k t i v a	2022 in T€	2021 in T€	Abweichung in	
				T€	%
	A. Anlagevermögen				
01	I. Immaterielle Vermögensgegenstände	1	1	0	0,0
02	II. Sachanlagen	10	11	-1	-9,1
03	III. Finanzanlagen	0	0	0	-
04	<b>Summe Anlagevermögen</b>	<b>11</b>	<b>12</b>	<b>-1</b>	<b>-8,3</b>
	B. Umlaufvermögen				
05	I. Vorräte	0	0	0	-
06	II. Forderungen u. sonst. Vermögensgegenstände	14	13	1	7,7
07	III. Wertpapiere	0	0	0	-
08	IV. Kassenbestand u. Guthaben bei Kreditinstituten	177	89	88	98,9
09	<b>Summe Umlaufvermögen</b>	<b>190</b>	<b>102</b>	<b>88</b>	<b>86,3</b>
10	<b>Summe Rechnungsabgrenzungsposten</b>	<b>6</b>	<b>1</b>	<b>5</b>	<b>500,0</b>
11	<b>Bilanzsumme A k t i v a</b>	<b>207</b>	<b>115</b>	<b>92</b>	<b>80,0</b>

### 24.6.2 Vermögenslage – Passiva

Pos-Nr.	Bilanz-Position P a s s i v a	2022 in T€	2021 in T€	Abweichung in	
				T€	%
	A. Eigenkapital				
01	I. Gezeichnetes Kapital	51	51	0	0,0
02	II. Kapitalrücklage	37	37	0	0,0
03	III. Gewinn-/Verlustvortrag	20	39	-19	-48,7
04	IV. Jahresüberschuss/-fehlbetrag	79	-19	98	-515,8
05	<b>Summe Eigenkapital</b>	<b>188</b>	<b>109</b>	<b>79</b>	<b>72,5</b>
06	<b>Summe Rückstellungen</b>	<b>15</b>	<b>6</b>	<b>9</b>	<b>150,0</b>
07	<b>Summe Verbindlichkeiten</b>	<b>4</b>	<b>0</b>	<b>4</b>	<b>-</b>
08	<b>Summe Rechnungsabgrenzungsposten</b>	<b>0</b>	<b>0</b>	<b>0</b>	<b>-</b>
09	<b>Bilanzsumme P a s s i v a</b>	<b>207</b>	<b>115</b>	<b>92</b>	<b>80,0</b>

### 24.6.3 Ertragslage

Pos-Nr.	GuV-Position	2022 in T€	2021 in T€	Abweichung in	
				T€	%
01	Umsatzerlöse	318	0	318	-
02	Sonstige betriebliche Erträge	1	0	1	-
<b>03</b>	<b>Betriebserträge</b>	<b>319</b>	<b>0</b>	<b>319</b>	<b>-</b>
04	Materialaufwand	0	0	0	-
05	Personalaufwand	13	2	11	550,0
06	Abschreibungen	2	3	-1	-33,3
07	Zinsen und ähnliche Aufwendungen	0	0	0	-
08	Sonstige betriebliche Aufwendungen <sup>1</sup>	216	14	202	1.442,9
<b>09</b>	<b>Betriebliche Aufwendungen</b>	<b>231</b>	<b>19</b>	<b>212</b>	<b>1.115,8</b>
<b>10</b>	<b>Betriebsergebnis</b>	<b>88</b>	<b>-19</b>	<b>107</b>	<b>-563,2</b>
11	Sonstige Zinsen und ähnliche Erträge	0	0	0	-
12	Steuern vom Einkommen und Ertrag	9	0	9	-
<b>13</b>	<b>Jahresergebnis</b>	<b>79</b>	<b>-19</b>	<b>98</b>	<b>-515,8</b>

<sup>1</sup> Hier ist die Position "Sonstige Steuern" i.H.v. 0 T€ (Vj. 0 T€) enthalten.

### 24.7 Kreditaufnahme

Pos-Nr.	Position	2022 in T€	2021 in T€	Abweichung in	
				T€	%
01	Verbindlichkeiten geg. Kreditinstituten	0	0	0	-
02	davon kurzfristige Verbindlichkeiten <sup>1</sup>	0	0	0	-
03	Verbindlichkeiten geg. Stadt Bamberg	0	0	0	-

<sup>1</sup> Mit einer Restlaufzeit bis zu einem Jahr.



## 25. Stadt Bamberg Museums Service GmbH

### 25.1 Stammdaten

<b>Firma</b>	Stadt Bamberg Museums Service GmbH
<b>Sitz</b>	Bamberg
<b>Adresse</b>	Maximiliansplatz 3, 96047 Bamberg
<b>Handelsregister</b>	HR B 4625, Amtsgericht Bamberg
<b>Stammkapital</b>	25.000,- €
<b>Geschäftsjahr</b>	Das Geschäftsjahr ist das Kalenderjahr.
<b>Rechtliche Grundlagen</b>	Die Gesellschaft wurde aufgrund des entsprechenden Stadtratsbeschlusses vom 19.12.2001 mit notariellem Vertrag vom 09.04.2002 (URNr. 572/2002, Notar Heinz-Wilhelm Hillmann, Bamberg) errichtet. Es gilt der Gesellschaftsvertrag in seiner Fassung vom 09.04.2002, zuletzt geändert am 29.11.2006.

### 25.2 Beteiligungsverhältnisse

Gesellschafter	Geschäftsanteil in €	Anteil in %
Stadt Bamberg	25.000,-	100,0

### 25.3 Öffentlicher Zweck

Gegenstand des Unternehmens ist die Erbringung von Dienstleistungen für den Betrieb gewerblicher Art der Stadt Bamberg "Museen und Ausstellungen".

Die Gesellschaft erbringt damit ausschließlich Leistungen, die indirekt zum eigenen Wirkungskreis der Gemeinden im Sinne des Art. 83 Abs. 1 BV bzw. Art. 57 Abs. 1 GO gehören.

### 25.4 Organe

#### 25.4.1 Gesellschafterversammlung

Gesellschafter	vertreten durch	Stimmanteile in %
Stadt Bamberg	Oberbürgermeister	100,0

### 25.4.2 Aufsichtsrat

Der Gesellschafter hat von seinem Wahlrecht gem. § 52 Abs. 1 GmbHG Gebrauch gemacht und keinen fakultativen Aufsichtsrat eingerichtet.

### 25.4.3 Geschäftsführung

Mitglieder	Name
Geschäftsführer	Frau Ulrike Siebenhaar
Einzelprokura	Herr Josef Roland

### 25.5 Offenlegung der Bezüge der Geschäftsführung

Mitglieder des geschäftsführenden Unternehmensorgans	Ausübung Wahlrecht § 286 Abs. 4 HGB	Gesamtbezüge 2022 in T€ <sup>1</sup>
Frau Ulrike Siebenhaar <sup>1</sup>	-	-

<sup>1</sup> Der Geschäftsführerin übt ihre Tätigkeit ehrenamtlich aus.

## 25.6 Wirtschaftliche Verhältnisse

### 25.6.1 Vermögenslage - Aktiva

Pos-Nr.	Bilanz-Position A k t i v a	2022 in T€	2021 in T€	Abweichung	
				T€	in %
	A. Anlagevermögen				
01	I. Immaterielle Vermögensgegenstände	0	0	0	-
02	II. Sachanlagen	0	0	0	-
03	III. Finanzanlagen	0	0	0	-
04	<b>Summe Anlagevermögen</b>	<b>0</b>	<b>0</b>	<b>0</b>	<b>-</b>
	B. Umlaufvermögen				
05	I. Vorräte	0	0	0	-
06	II. Forderungen u. sonst. Vermögensgegenstände	46	42	4	9,5
07	III. Wertpapiere	0	0	0	-
08	IV. Kassenbestand u. Guthaben bei Kreditinstituten	0	0	0	-
09	<b>Summe Umlaufvermögen</b>	<b>46</b>	<b>42</b>	<b>4</b>	<b>9,5</b>
10	<b>Summe Rechnungsabgrenzungsposten</b>	<b>0</b>	<b>0</b>	<b>0</b>	<b>-</b>
11	<b>Bilanzsumme A k t i v a</b>	<b>46</b>	<b>42</b>	<b>4</b>	<b>9,5</b>

### 25.6.2 Vermögenslage - Passiva

Pos-Nr.	Bilanz-Position P a s s i v a	2022 in T€	2021 in T€	Abweichung	
				T€	in %
	A. Eigenkapital				
01	I. Gezeichnetes Kapital	25	25	0	0,0
02	II. Kapitalrücklage	0	0	0	-
03	III. Gewinnrücklagen	0	0	0	-
04	IV. Gewinn-/Verlustvortrag	-0	-4	4	-100,0
05	V. Jahresüberschuss/-fehlbetrag	0	4	-4	-100,0
06	<b>Summe Eigenkapital</b>	<b>25</b>	<b>25</b>	<b>0</b>	<b>0,0</b>
07	<b>Summe Rückstellungen</b>	<b>0</b>	<b>0</b>	<b>0</b>	<b>-</b>
08	<b>Summe Verbindlichkeiten</b>	<b>21</b>	<b>17</b>	<b>4</b>	<b>23,5</b>
09	<b>Summe Rechnungsabgrenzungsposten</b>	<b>0</b>	<b>0</b>	<b>0</b>	<b>-</b>
10	<b>Bilanzsumme P a s s i v a</b>	<b>46</b>	<b>42</b>	<b>4</b>	<b>9,5</b>

### 25.6.3 Ertragslage

Pos.-Nr.	GuV-Position	2022 in T€	2021 in T€	Abweichung	
				T€	in %
01	Umsatzerlöse	239	196	43	21,9
02	Sonstige betriebliche Erträge	26	15	11	73,3
<b>03</b>	<b>Betriebserträge</b>	<b>266</b>	<b>212</b>	<b>54</b>	<b>25,5</b>
04	Materialaufwand	0	0	0	-
05	Personalaufwand	243	186	57	30,6
06	Abschreibungen	0	0	0	-
07	Zinsen und ähnliche Aufwendungen	0	0	0	-
08	Sonstige betriebliche Aufwendungen	22	22	0	0,0
<b>09</b>	<b>Betriebliche Aufwendungen</b>	<b>266</b>	<b>208</b>	<b>58</b>	<b>27,9</b>
<b>10</b>	<b>Betriebsergebnis</b>	<b>0</b>	<b>4</b>	<b>-4</b>	<b>-100,0</b>
11	Sonstige Zinsen und ähnliche Erträge	0	0	0	-
12	Steuern vom Einkommen und Ertrag	0	0	0	-
<b>13</b>	<b>Jahresergebnis</b>	<b>0</b>	<b>4</b>	<b>-4</b>	<b>-100,0</b>

### 25.7 Kreditaufnahme

Pos.-Nr.	Position	2022 in T€	2021 in T€	Abweichung	
				T€	in %
01	Verbindlichkeiten geg. Kreditinstituten	0	0	0	-
02	davon kurzfristige Verbindlichkeiten <sup>1</sup>	0	0	0	-
03	Verbindlichkeiten geg. Stadt Bamberg	0	0	0	-

<sup>1</sup> Mit einer Restlaufzeit bis zu einem Jahr.

## 26. IGZ Bamberg GmbH

### 26.1 Stammdaten

<b>Firma</b>	IGZ Bamberg GmbH
<b>Sitz</b>	Bamberg
<b>Adresse</b>	Kronacher Str. 41, 96052 Bamberg
<b>Handelsregister</b>	HR B 3019, Amtsgericht Bamberg
<b>Stammkapital</b>	3.710.000,- €
<b>Geschäftsjahr</b>	Das Geschäftsjahr ist das Kalenderjahr.
<b>Rechtliche Grundlagen</b>	Die Gesellschaft wurde mit notariellem Vertrag vom 06.02.1996 (URNr. 87/1996, Notar Dr. Dieter Liedel, Bamberg) errichtet. Es gilt der Gesellschaftsvertrag in seiner Fassung vom 14.01.2020.

### 26.2 Beteiligungsverhältnisse

Gesellschafter	Geschäftsanteil in €	Anteil in %
Stadt Bamberg	1.855.000,-	50,0
Landkreis Bamberg	1.855.000,-	50,0

### 26.3 Öffentlicher Zweck

Gegenstand des Unternehmens ist der Betrieb des Gründerzentrums Bamberg zur Verbesserung der wirtschaftlichen Struktur im Wirtschaftsraum Bamberg. Die Gesellschaft initiiert und unterstützt zukunftsorientierte Unternehmensgründungen, innovative kleine und mittlere Unternehmen, die Diversifikation der vorhandenen Industrie und des Dienstleistungsgewerbes sowie den Technologietransfer im Wirtschaftsraum Bamberg.

Die Gesellschaft erbringt damit ausschließlich Leistungen, die im weiteren Sinne zum eigenen Wirkungskreis der Gemeinden im Sinne des Art. 83 Abs. 1 BV bzw. Art. 57 Abs. 1 GO gehören.

### 26.4 Organe

#### 26.4.1 Gesellschafterversammlung

Gesellschafter	vertreten durch	Stimmanteile in %
Stadt Bamberg	Oberbürgermeister	50,0
Landkreis Bamberg	Landrat	50,0

## 26.4.2 Aufsichtsrat

Mitglieder	Funktion <sup>1</sup>	Beruf
<b>Vorsitzender</b>		
Herr Andreas Starke	Oberbürgermeister	Oberbürgermeister
<b>Stellv. Vorsitzender</b>		
Herr Johann Kalb	Landrat	Landrat
<b>Weitere Mitglieder</b>		
Herr Dr. Hans-Günter Brünker (bis 25.10.2022)	Stadtrat	Schauspieler
Herr Michael Schmitt (ab 26.10.2022)	Stadtrat	Diplom-Pädagoge
Frau Ingeborg Eichhorn	Stadträtin	Krankenschwester
Herr Stefan Kuhn	Stadtrat	Rechtsanwalt
Herr Albert Deml	Kreisrat	Diplom-Ingenieur (FH)
Herr Manfred Deinlein	Kreisrat	Rechtsanwalt
Herr Thomas Söder	Kreisrat	Bürgermeister
Herr Bertram Felix	Verwaltung Stadt Bamberg	Berufsmäßiger Stadtrat (Finanzreferent)
Frau Inge Werb (bis 24.05.2022)	Verwaltung Landratsamt Bamberg	Leiterin Wirtschaftsförderung
Frau Patricia Leistner (ab 25.05.2022)	Verwaltung Landratsamt Bamberg	Leiterin Wirtschaftsförderung

## 26.4.3 Beirat

Gemäß § 10 Abs. 5 der Satzung kann der Aufsichtsrat einen Beirat mit beratender Funktion einrichten. Der Beirat ist mit Vertretern aus den Bereichen Hochschule, etablierte Förderunternehmen und IT-Gründungs-/Unternehmen besetzt. Im Berichtsjahr fand eine Beiratssitzung am 19.05.2022 statt.

Mitglieder	Funktion <sup>1</sup>
Herr Prof. Dr. Tom Gross	Fakultät für Wirtschaftsinformatik und Angewandte Informatik an der Universität Bamberg
Frau Dr. Henriette Neef	Wissenstransfer und Existenzgründung - Dezernat Forschungsförderung und Transfer der Otto-Friedrich-Universität Bamberg
Herr Ralph Cibis	Agile Coach bei Thomann GmbH
Frau Alexandra John	Leiterin Marketing bei medatixx GmbH & Co. KG
Herr Christian Ley	Leiter IT der Fa. Brose Fahrzeugteile GmbH & Co. KG
Herr Dr. Andreas Schönberger	Geschäftsführer der Fa. Lion[5] GmbH
Herr Niklas Volland	Geschäftsführer der Fa. Bytabo GmbH
Herr Ralf Will	Geschäftsführer Dr. Pflieger Arzneimittel GmbH

<sup>1</sup> Angegeben ist die Funktion, aufgrund derer das Beiratsmitglied entsandt wird.

### 26.4.4 Geschäftsführung

Mitglieder	Name
Geschäftsführer	Herr Mario Mages
	Herr Dr. Stefan Goller
	Herr Steffen Nickel
Einzelprokura	-

### 26.5 Offenlegung der Bezüge der Geschäftsführung

Mitglieder des geschäftsführenden Unternehmensorgans	Ausübung Wahlrecht § 286 Abs. 4 HGB	Gesamtbezüge 2022 in T€ <sup>1</sup>
Herr Mario Mages	Ja	105
Herr Steffen Nickel <sup>2</sup>	-	-
Herr Dr. Stefan Goller <sup>2</sup>	-	-

<sup>1</sup> Die Angabe erfolgt aufgrund einer entsprechenden Erklärung im Geschäftsführervertrag.

<sup>2</sup> Geschäftsführertätigkeit wird nebenamtlich ausgeübt.

## 26.6 Wirtschaftliche Verhältnisse

### 26.6.1 Vermögenslage - Aktiva

Pos-Nr.	Bilanz-Position A k t i v a	2022 in T€	2021 in T€	Abweichung in	
				T€	%
	A. Anlagevermögen				
01	I. Immaterielle Vermögensgegenstände	14	21	-7	-33,3
02	II. Sachanlagen	10.296	8.982	1.314	14,6
03	III. Finanzanlagen	0	0	0	-
04	<b>Summe Anlagevermögen</b>	<b>10.310</b>	<b>9.002</b>	<b>1.308</b>	<b>14,5</b>
	B. Umlaufvermögen				
05	I. Vorräte	0	0	0	-
06	II. Forderungen u. sonst. Vermögensgegenstände	1.868	99	1.769	1.786,9
07	III. Wertpapiere	0	0	0	-
08	IV. Kassenbestand u. Guthaben bei Kreditinstituten	3.381	6.319	-2.938	-46,5
09	<b>Summe Umlaufvermögen</b>	<b>5.249</b>	<b>6.418</b>	<b>-1.169</b>	<b>-18,2</b>
10	<b>Summe Rechnungsabgrenzungsposten</b>	<b>17</b>	<b>13</b>	<b>4</b>	<b>30,8</b>
11	<b>Bilanzsumme A k t i v a</b>	<b>15.576</b>	<b>15.433</b>	<b>143</b>	<b>0,9</b>

### 26.6.2 Vermögenslage - Passiva

Pos-Nr.	Bilanz-Position P a s s i v a	2022 in T€	2021 in T€	Abweichung in	
				T€	%
	A. Eigenkapital				
01	I. Gezeichnetes Kapital	3.710	3.710	0	0,0
02	II. Kapitalrücklage	6.163	6.163	0	0,0
03	III. Gewinnrücklagen	0	0	0	-
04	IV. Gewinn-/Verlustvortrag	-1.862	-1.676	-186	11,1
05	V. Jahresüberschuss/-fehlbetrag	-153	-186	33	-17,7
06	<b>Summe Eigenkapital</b>	<b>7.858</b>	<b>8.010</b>	<b>-152</b>	<b>-1,9</b>
07	<b>Sonderposten für Zuschüsse und Zulagen</b>	<b>6.365</b>	<b>6.365</b>	<b>0</b>	<b>0,0</b>
08	<b>Summe Rückstellungen</b>	<b>273</b>	<b>576</b>	<b>-303</b>	<b>-52,6</b>
09	<b>Summe Verbindlichkeiten</b>	<b>1.080</b>	<b>467</b>	<b>613</b>	<b>131,3</b>
10	<b>Summe Rechnungsabgrenzungsposten</b>	<b>0</b>	<b>15</b>	<b>-15</b>	<b>-100,0</b>
11	<b>Bilanzsumme P a s s i v a</b>	<b>15.576</b>	<b>15.433</b>	<b>143</b>	<b>0,9</b>



### 26.6.3 Ertragslage

Pos-Nr.	GuV-Position	2022 in T€	2021 in T€	Abweichung	
				T€	in %
01	Umsatzerlöse	627	695	-68	-9,8
02	Sonstige betriebliche Erträge	189	101	88	87,1
<b>03</b>	<b>Betriebserträge</b>	<b>817</b>	<b>796</b>	<b>21</b>	<b>2,6</b>
04	Materialaufwand	54	54	0	0,0
05	Personalaufwand	401	327	74	22,6
06	Abschreibungen	135	135	0	0,0
07	Zinsen und ähnliche Aufwendungen	0	0	0	-
08	Sonstige betriebliche Aufwendungen <sup>1</sup>	378	467	-89	-19,1
<b>09</b>	<b>Betriebliche Aufwendungen</b>	<b>969</b>	<b>982</b>	<b>-13</b>	<b>-1,3</b>
<b>10</b>	<b>Betriebsergebnis</b>	<b>-153</b>	<b>-186</b>	<b>33</b>	<b>-17,7</b>
15	Sonstige Zinsen und ähnliche Erträge	0	0	0	-
16	Steuern vom Einkommen und Ertrag	0	0	0	-
<b>17</b>	<b>Jahresergebnis</b>	<b>-153</b>	<b>-186</b>	<b>33</b>	<b>-17,7</b>

<sup>1</sup> In der Position "Sonstige betriebliche Aufwendungen" ist die Position "Sonstige Steuern" i.H.v. 20 T€ (Vj. 21 T€) enthalten.

### 26.7 Kreditaufnahme

Pos.-Nr.	Position	2022 in T€	2021 in T€	Abweichung	
				T€	in %
01	Verbindlichkeiten geg. Kreditinstituten	0	0	0	-
02	davon kurzfristige Verbindlichkeiten <sup>1</sup>	0	0	0	-
03	Verbindlichkeiten geg. Stadt Bamberg	0	1	-1	-100,0

<sup>1</sup> Mit einer Restlaufzeit bis zu einem Jahr.



## 27. Regionalmanagement Wirtschaftsregion Bamberg-Forchheim GmbH

### 27.1 Stammdaten

<b>Firma</b>	Regionalmanagement Wirtschaftsregion Bamberg-Forchheim GmbH
<b>Sitz</b>	Bamberg
<b>Adresse</b>	Hauptwachstraße 9, 96047 Bamberg
<b>Handelsregister</b>	HR B 4763, Amtsgericht Bamberg
<b>Stammkapital</b>	25.000,- €
<b>Geschäftsjahr</b>	Das Geschäftsjahr ist das Kalenderjahr.
<b>Rechtliche Grundlagen</b>	Die Gesellschaft wurde aufgrund des entsprechenden Senatsbeschlusses vom 30.07.2002 mit notariellem Vertrag vom 27.09.2002 (URNr. 1367/2002, Notar Werner Mitzel, Forchheim) errichtet. Es gilt der Gesellschaftsvertrag in seiner Fassung vom 27.09.2002.

### 27.2 Beteiligungsverhältnisse

Gesellschafter	Geschäftsanteil in €	Anteil in %
Stadt Bamberg	6.250,-	25,0
Stadt Forchheim	6.250,-	25,0
Landkreis Bamberg	6.250,-	25,0
Landkreis Forchheim	6.250,-	25,0

### 27.3 Öffentlicher Zweck

Gegenstand des Unternehmens ist es, Maßnahmen für eine nachhaltige Entwicklung der Wirtschaftsregion Bamberg-Forchheim umzusetzen. Der Unternehmensgegenstand wird insbesondere dadurch verwirklicht, dass die Gesellschaft

- die vorhandenen Leitbilder und Ziele für eine umfassende nachhaltige Entwicklung der Wirtschaftsregion Bamberg-Forchheim fortentwickelt und das entwickelte Aktionsprogramm umsetzt;
- die Attraktivität des Wirtschaftsraums und die Standortvorteile der Region durch ein gemeinsames Erscheinungsbild bekannt macht;
- die gemeinsamen Interessen der Region nach außen vertritt;
- ein wirtschafts- und innovationsfreundliches Klima schafft, für die Ansiedlung von Betrieben wirbt und dazu beiträgt, Arbeitsplätze zu erhalten bzw. zu schaffen;
- Maßnahmen initiiert, die die Attraktivität der Region auf ökonomischen, ökologischen, sozialen und kulturellen Gebieten erhöhen;
- eng mit den Vertretern der Wirtschaft, Kultur und Wissenschaft sowie den Verwaltungen der Gebietskörperschaften zusammenarbeitet.

Die Gesellschaft erbringt damit ausschließlich Leistungen, die im weiteren Sinne zum eigenen Wirkungskreis der Gemeinden im Sinne des Art. 83 Abs. 1 BV bzw. Art. 57 Abs. 1 GO gehören.

## 27.4 Organe

### 27.4.1 Gesellschafterversammlung

Gesellschafter	vertreten durch	Stimmanteile in %
Stadt Bamberg	Oberbürgermeister	25,0
Stadt Forchheim	Oberbürgermeister	25,0
Landkreis Bamberg	Landrat	25,0
Landkreis Forchheim	Landrat	25,0

### 27.4.2 Aufsichtsrat

Mitglieder	Funktion <sup>1</sup>	Beruf
<b>Vorsitzender</b>		
Herr Dr. Uwe Kirschstein	Oberbürgermeister	Oberbürgermeister
<b>Stellv. Vorsitzender</b>		
Herr Johann Kalb	Landrat	Landrat
<b>Weitere Mitglieder</b>		
Herr Andreas Starke	Oberbürgermeister	Oberbürgermeister
Herr Dr. Hermann Ulm	Oberbürgermeister	Oberbürgermeister
Herr Benedikt Graf von Bentzel	Vertreter Gebietskörperschaft	Kreisrat
Herr Lucas Büchner	Vertreter Gebietskörperschaft	Stadtrat
Herr Albert Deml	Vertreter Gebietskörperschaft	Kreisrat
Herr Klaus Homann	Vertreter Gebietskörperschaft	Bürgermeister
Herr Gerd Schneider	Vertreter Gebietskörperschaft	Bürgermeister
Herr Hannörg Zimmermann	Vertreter Gebietskörperschaft	Bürgermeister
Herr Hans Hofmann	Vertreter Förderverein	Geschäftsführer
Frau Katharina Schmidtke <sup>2</sup>	Vertreterin Förderverein	

<sup>1</sup> Angegeben ist die Funktion, aufgrund derer das AR-Mitglied entsandt wird.

<sup>2</sup> Berufung am 31.03.2021

### 27.4.3 Geschäftsführung

Mitglieder	Name
<b>Geschäftsführer</b>	Herr Viktor Naumann
	Herr Dr. Andreas Rösch
	Frau Ruth Vollmar
	Frau Inge Werb (bis 30.06.2022)
	Frau Patricia Leistner (ab 01.07.2022)

## 27.5 Offenlegung der Bezüge der Geschäftsführung

Mitglieder des geschäftsführenden Unternehmensorgans	Ausübung Wahlrecht § 286 Abs. 4 HGB	Gesamtbezüge 2022 in T€
Herr Viktor Naumann	Ja	2,7
Herr Dr. Andreas Rösch	Ja	2,7
Frau Ruth Vollmar	Ja	2,7
Frau Inge Werb	Ja	1,4
Frau Patricia Leistner	Ja	1,4

## 27.6 Wirtschaftliche Verhältnisse

### 27.6.1 Vermögenslage - Aktiva

Pos-Nr.	Bilanz-Position A k t i v a	2022 in T€	2021 in T€	Abweichung in	
				T€	%
	<b>A. Anlagevermögen</b>				
01	I. Immaterielle Vermögensgegenstände	0	0	0	-
02	II. Sachanlagen	0	0	0	-
03	III. Finanzanlagen	0	0	0	-
<b>04</b>	<b>Summe Anlagevermögen</b>	<b>0</b>	<b>0</b>	<b>0</b>	<b>-</b>
	<b>B. Umlaufvermögen</b>				
05	I. Vorräte	0	0	0	-
06	II. Forderungen u. sonst. Vermögensgegenstände	0	71	-71	-100,0
07	III. Wertpapiere	0	0	0	-
08	IV. Kassenbestand u. Guthaben bei Kreditinstituten	67	29	38	131,0
<b>09</b>	<b>Summe Umlaufvermögen</b>	<b>67</b>	<b>99</b>	<b>-32</b>	<b>-32,3</b>
<b>10</b>	<b>Summe Rechnungsabgrenzungsposten</b>	<b>0</b>	<b>0</b>	<b>0</b>	<b>-</b>
<b>11</b>	<b>Bilanzsumme A k t i v a</b>	<b>67</b>	<b>99</b>	<b>-32</b>	<b>-32,3</b>

### 27.6.2 Vermögenslage - Passiva

Pos-Nr.	Bilanz-Position P a s s i v a	2022 in T€	2021 in T€	Abweichung in	
				T€	%
	<b>A. Eigenkapital</b>				
01	I. Gezeichnetes Kapital	25	25	0	0,0
02	II. Kapitalrücklage	0	0	0	-
03	III. Gewinnrücklagen	25	25	0	0,0
04	IV. Gewinn-/Verlustvortrag	-14	-15	1	-6,7
05	V. Jahresüberschuss/-fehlbetrag	11	1	10	1.000,0
<b>06</b>	<b>Summe Eigenkapital</b>	<b>47</b>	<b>36</b>	<b>11</b>	<b>30,6</b>
<b>07</b>	<b>Sonderposten aus Zuschüsse</b>	<b>0</b>	<b>0</b>	<b>0</b>	<b>-</b>
<b>08</b>	<b>Summe Rückstellungen</b>	<b>12</b>	<b>10</b>	<b>2</b>	<b>20,0</b>
<b>09</b>	<b>Summe Verbindlichkeiten</b>	<b>7</b>	<b>40</b>	<b>-33</b>	<b>-82,5</b>
<b>10</b>	<b>Summe Rechnungsabgrenzungsposten</b>	<b>0</b>	<b>13</b>	<b>-13</b>	<b>-100,0</b>
<b>11</b>	<b>Bilanzsumme P a s s i v a</b>	<b>67</b>	<b>99</b>	<b>-32</b>	<b>-32,3</b>

### 27.6.3 Ertragslage

Pos.- Nr.	GuV-Position	2022 in T€	2021 in T€	Abweichung in	
				T€	%
01	Umsatzerlöse	222	180	42	23,3
02	Sonstige betriebliche Erträge	117	102	15	14,7
<b>03</b>	<b>Betriebserträge</b>	<b>339</b>	<b>282</b>	<b>57</b>	<b>20,2</b>
04	Materialaufwand	61	61	0	0,0
05	Personalaufwand	233	188	45	23,9
06	Abschreibungen	1	0	1	-
07	Zinsen und ähnliche Aufwendungen	0	0	0	-
08	Sonstige betriebliche Aufwendungen	33	29	4	13,8
<b>09</b>	<b>Betriebliche Aufwendungen</b>	<b>328</b>	<b>279</b>	<b>49</b>	<b>17,6</b>
<b>10</b>	<b>Betriebsergebnis</b>	<b>11</b>	<b>3</b>	<b>8</b>	<b>266,7</b>
11	Sonstige Zinsen und ähnliche Erträge	0	0	0	-
12	Steuern vom Einkommen und Ertrag	0	0	0	-
<b>13</b>	<b>Jahresergebnis</b>	<b>11</b>	<b>3</b>	<b>8</b>	<b>266,7</b>

### 27.7 Kreditaufnahme

Pos.- Nr.	Position	2022 in T€	2021 in T€	Abweichung in	
				T€	%
01	Verbindlichkeiten geg. Kreditinstituten	0	5	-5	-100,0
02	davon kurzfristige Verbindlichkeiten <sup>1</sup>	0	0	0	-
03	Verbindlichkeiten geg. Stadt Bamberg	0	0	0	-

<sup>1</sup>Mit einer Restlaufzeit bis zu einem Jahr.





## 28. Regionalwerke Bamberg GmbH

### 28.1 Stammdaten

<b>Firma</b>	Regionalwerke Bamberg GmbH
<b>Sitz</b>	Bamberg
<b>Adresse</b>	Ludwigstraße 23, 96052 Bamberg
<b>Handelsregister</b>	HR B 7517 Amtsgericht Bamberg
<b>Stammkapital</b>	51.300,- €
<b>Geschäftsjahr</b>	Das Geschäftsjahr ist das Kalenderjahr.
<b>Rechtliche Grundlagen</b>	Die Gesellschaft wurde aufgrund des entsprechenden Stadtratsbeschlusses vom 12.12.2012 mit notariellem Vertrag vom 17.12.2012 (URNr. D1743/2012, Notar Dr. Florian Dietz, Bamberg) errichtet. Es gilt der Gesellschaftsvertrag in seiner Fassung vom 17.12.2012.

## 28.2 Beteiligungsverhältnisse

Gesellschafter	Geschäftsanteil in €	Anteil in %
Stadt Bamberg	8.550	16,7%
STWB Stadtwerke Bamberg GmbH	8.550	16,7%
Landkreis Bamberg	17.100	33,3%
Landkreis Bamberg Anteile	2.375	4,6%
Gemeinde Altendorf	475	0,9%
Stadt Baunach	475	0,9%
Gemeinde Bischberg	475	0,9%
Gemeinde Breitengüßbach	475	0,9%
Markt Burgebrach	475	0,9%
Markt Burgwindheim	475	0,9%
Markt Buttenheim	475	0,9%
Markt Ebrach	475	0,9%
Gemeinde Frensdorf	475	0,9%
Gemeinde Gerach	475	0,9%
Gemeinde Gundelsheim	475	0,9%
Stadt Hallstadt	475	0,9%
Markt Heiligenstadt i.Ofr.	475	0,9%
Markt Hirschaid	475	0,9%
Gemeinde Kemmern	475	0,9%
Gemeinde Königsfeld	475	0,9%
Gemeinde Litzendorf	475	0,9%
Gemeinde Oberhaid	475	0,9%
Gemeinde Pettstadt	475	0,9%
Gemeinde Pommersfelden	475	0,9%
Gemeinde Priesendorf	475	0,9%
Markt Rattelsdorf	475	0,9%
Gemeinde Reckendorf	475	0,9%
Stadt Scheßlitz	475	0,9%
Stadt Schlüsselfeld	475	0,9%
Gemeinde Schönbrunn i. Steigerwald	475	0,9%
Gemeinde Stadelhofen	475	0,9%
Gemeinde Strullendorf	475	0,9%
Gemeinde Viereth-Trunstadt	475	0,9%
Gemeinde Walsdorf	475	0,9%
Markt Zapfendorf	475	0,9%

### **28.3 Öffentlicher Zweck**

Gegenstand des Unternehmens ist die Erbringung von Dienstleistungen für die Gesellschafter im Bereich der erneuerbaren Energien. Insbesondere sind dies Beratung, Planung, Erstellung und Betreiben von Energie- und Wärmeversorgungsanlagen und Netzen.

Die Gesellschaft erbringt damit ausschließlich Leistungen, die zum eigenen Wirkungskreis der Gemeinden im Sinne des Art. 83 Abs. 1 BV bzw. Art. 57 Abs. 1 GO gehören.

## 28.4 Organe

### 28.4.1 Gesellschafterversammlung

Gesellschafter	vertreten durch	Stimmanteile in %
Stadt Bamberg	Oberbürgermeister	16,7%
STWB Stadtwerke Bamberg GmbH	Geschäftsführer	16,7%
Landkreis Bamberg	Landrat	33,3%
Gemeinde Altendorf	Bürgermeister	0,9%
Stadt Baunach	Bürgermeister	0,9%
Gemeinde Bischberg	Bürgermeister	0,9%
Gemeinde Breitengüßbach	Bürgermeisterin	0,9%
Markt Burgebrach	Bürgermeister	0,9%
Markt Burgwindheim	Bürgermeister	0,9%
Markt Buttenheim	Bürgermeister	0,9%
Markt Ebrach	Bürgermeister	0,9%
Gemeinde Frensdorf	Bürgermeister	0,9%
Gemeinde Gerach	Bürgermeister	0,9%
Gemeinde Gundelsheim	Bürgermeister	0,9%
Stadt Hallstadt	Bürgermeister	0,9%
Markt Heiligenstadt i.Ofr.	Bürgermeister	0,9%
Markt Hirschaid	Bürgermeister	0,9%
Gemeinde Kemmern	Bürgermeister	0,9%
Gemeinde Königsfeld	Bürgermeister	0,9%
Gemeinde Litzendorf	Bürgermeister	0,9%
Gemeinde Oberhaid	Bürgermeister	0,9%
Gemeinde Pettstadt	Bürgermeister	0,9%
Gemeinde Pommersfelden	Bürgermeister	0,9%
Gemeinde Priesendorf	Bürgermeister	0,9%
Markt Rattelsdorf	Bürgermeister	0,9%
Gemeinde Reckendorf	Bürgermeister	0,9%
Stadt Scheßlitz	Bürgermeister	0,9%
Stadt Schlüsselfeld	Bürgermeister	0,9%
Gemeinde Schönbrunn i. Steigerwald	Bürgermeister	0,9%
Gemeinde Stadelhofen	Bürgermeister	0,9%
Gemeinde Strullendorf	Bürgermeister	0,9%
Gemeinde Viereth-Trunstadt	Bürgermeisterin	0,9%
Gemeinde Walsdorf	Bürgermeister	0,9%
Markt Zapfendorf	Bürgermeister	0,9%

### 28.4.2 Aufsichtsrat

Mitglieder	Funktion <sup>1</sup>	Beruf
<b>Vorsitzender</b>		
Herr Andreas Starke	Oberbürgermeister	Oberbürgermeister
<b>Stellv. Vorsitzender</b>		
Herr Johann Kalb	Landrat	Landrat
<b>Weitere Mitglieder</b>		
Herr Dr. Michael Fiedeldey	Geschäftsführer Stadtwerke Bamberg	Geschäftsführer
Herr Jonas Glüsenkamp	Geschäftsführer Klima- u. Energieagentur Bamberg	2. Bürgermeister
Herr Lucas Büchner	Stadtrat Bamberg	Zimmerermeister
Frau Anna Niedermaier	Stadträtin Bamberg	Floristmeisterin
Herr Bernd Fricke	Kreisrat Bamberg	Psychotherapeut
Herr Wolfgang Heyder	Kreisrat Bamberg	Manager
Herr Klaus Homann	Kreisrat Bamberg	Bürgermeister
Herr Wolfgang Desel	Vertreter Bay. Gemeindetag	Bürgermeister
Herr Carsten Joneitis	Vertreter Bay. Gemeindetag	Bürgermeister
Herr Michael Karmann	Vertreter Bay. Gemeindetag	Bürgermeister
Frau Regina Wohlpart	Vertreterin Bay. Gemeindetag	Bürgermeisterin

<sup>1</sup> Angegeben ist die Funktion, aufgrund derer das AR-Mitglied entsandt wird.

### 28.4.3 Geschäftsführung

Mitglieder	Name
<b>Geschäftsführer</b>	Herr Tobias Eckardt (bis 30.09.2022)
	Herr Steffen Nickel (ab 01.10.2022)

### 28.5 Offenlegung der Bezüge der Geschäftsführung

Mitglieder des geschäftsführenden Unternehmensorgans	Ausübung Wahlrecht § 286 Abs. 4 HGB	Gesamtbezüge 2022 in T€ <sup>1</sup>
Herr Tobias Eckardt <sup>2</sup>	Ja	4,1
Herr Steffen Nickel <sup>2</sup>	Ja	-

<sup>1</sup> Gesamtbezüge im Sinne des § 285 Nr. 9 a HGB. Die Angabe erfolgt aufgrund einer entsprechenden Erklärung im Geschäftsführervertrag.

<sup>2</sup> Die Geschäftsführertätigkeit wird nebenamtlich ausgeübt.

## 28.6 Wirtschaftliche Verhältnisse

### 28.6.1 Vermögenslage - Aktiva

Pos-Nr.	Bilanz-Position A k t i v a	2022 in T€	2021 in T€	Abweichung	
				T€	in %
	A. Anlagevermögen				
01	I. Immaterielle Vermögensgegenstände	15	22	-7	-31,8
02	II. Sachanlagen	23	28	-5	-17,9
03	III. Finanzanlagen	0	24	-24	-100,0
04	<b>Summe Anlagevermögen</b>	<b>38</b>	<b>74</b>	<b>-36</b>	<b>-48,6</b>
	B. Umlaufvermögen				
05	I. Vorräte	0	0	0	-
06	II. Forderungen u. sonst. Vermögensgegenstände	146	19	127	668,4
07	III. Wertpapiere	0	0	0	-
08	IV. Kassenbestand u. Guthaben bei Kreditinstituten	191	259	-68	-26,3
09	<b>Summe Umlaufvermögen</b>	<b>336</b>	<b>278</b>	<b>58</b>	<b>20,9</b>
10	<b>Summe Rechnungsabgrenzungsposten</b>	<b>2</b>	<b>2</b>	<b>0</b>	<b>0,0</b>
11	<b>Bilanzsumme A k t i v a</b>	<b>376</b>	<b>354</b>	<b>22</b>	<b>6,2</b>

### 28.6.2 Vermögenslage - Passiva

Pos-Nr.	Bilanz-Position P a s s i v a	2022 in T€	2021 in T€	Abweichung	
				T€	in %
	A. Eigenkapital				
01	I. Gezeichnetes Kapital	51	51	0	0
02	II. Kapitalrücklage	401	401	0	0
03	III. Gewinnrücklagen	0	0	0	-
04	IV. Gewinn-/Verlustvortrag	-173	-260	87	-33
05	V. Jahresüberschuss/-fehlbetrag	-40	87	-127	-146
06	<b>Summe Eigenkapital</b>	<b>240</b>	<b>280</b>	<b>-40</b>	<b>-14</b>
07	<b>Summe Rückstellungen</b>	<b>71</b>	<b>5</b>	<b>66</b>	<b>1.320</b>
08	<b>Summe Verbindlichkeiten</b>	<b>65</b>	<b>69</b>	<b>-4</b>	<b>-6</b>
09	<b>Summe Rechnungsabgrenzungsposten</b>	<b>0</b>	<b>0</b>	<b>0</b>	<b>-</b>
10	<b>Bilanzsumme P a s s i v a</b>	<b>376</b>	<b>354</b>	<b>22</b>	<b>6</b>

### 28.6.3 Ertragslage

Pos-Nr.	GuV-Position	2022 in T€	2021 in T€	Abweichung	
				T€	in %
01	Umsatzerlöse	440	369	71	19,2
02	Sonstige betriebliche Erträge	12	176	-164	-93,2
<b>03</b>	<b>Betriebserträge</b>	<b>452</b>	<b>545</b>	<b>-93</b>	<b>-17,1</b>
04	Materialaufwand	292	276	16	5,8
05	Personalaufwand	22	28	-6	-21,4
06	Abschreibungen	37	13	24	184,6
07	Zinsen und ähnliche Aufwendungen	0	0	0	-
08	Sonstige betriebliche Aufwendungen	141	141	0	0,0
<b>09</b>	<b>Betriebliche Aufwendungen</b>	<b>492</b>	<b>458</b>	<b>34</b>	<b>7,4</b>
<b>10</b>	<b>Betriebsergebnis</b>	<b>-40</b>	<b>87</b>	<b>-127</b>	<b>-146,0</b>
11	Sonstige Zinsen und ähnliche Erträge	0	0	0	-
12	Steuern vom Einkommen und Ertrag	0	0	0	-
<b>13</b>	<b>Jahresergebnis</b>	<b>-40</b>	<b>87</b>	<b>-127</b>	<b>-146,0</b>

### 28.7 Kreditaufnahme

Pos-Nr.	Position	2022 in T€	2021 in T€	Abweichung	
				T€	in %
01	Verbindlichkeiten geg. Kreditinstituten	0	0	0	-
02	davon kurzfristige Verbindlichkeiten <sup>1</sup>	0	0	0	-
03	Verbindlichkeiten geg. Stadt Bamberg	0	0	0	-

<sup>1</sup> Mit einer Restlaufzeit bis zu einem Jahr.





## 29. Regionalwerke Bamberg Beteiligungs-GmbH

### 29.1 Stammdaten

<b>Firma</b>	Regionalwerke Bamberg Beteiligungs-GmbH
<b>Sitz</b>	Bamberg
<b>Adresse</b>	Ludwigstraße 23, 96052 Bamberg
<b>Handelsregister</b>	HRB 7674 Amtsgericht Bamberg
<b>Stammkapital</b>	25.000,- €
<b>Geschäftsjahr</b>	Das Geschäftsjahr ist das Kalenderjahr.
<b>Rechtliche Grundlagen</b>	Die Gesellschaft wurde aufgrund des entsprechenden Stadtratsbeschlusses vom 19.08.2013 mit notariellem Vertrag vom 23.08.2013 (URNr. D1437/2013, Notar Dr. Florian Dietz, Bamberg) errichtet. Es gilt der Gesellschaftsvertrag in seiner Fassung vom 23.08.2013.

### 29.2 Beteiligungsverhältnisse

Gesellschafter	Geschäftsanteil in €	Anteil in %
Regionalwerke Bamberg GmbH	25.000	100,0%

### 29.3 Öffentlicher Zweck

Gegenstand des Unternehmens ist der Erwerb und die Verwaltung von Beteiligungen an Handelsgesellschaften sowie die Übernahme der persönlichen Haftung und Geschäftsführung bei diesen, insbesondere bei Projektgesellschaften im Bereich der erneuerbaren Energien, deren Gegenstand insbesondere die Beratung, Planung, Erstellung und das Betreiben von Energie- und Wärmeversorgungsanlagen und -netzen sind.

Die Gesellschaft erbringt damit ausschließlich Leistungen, die zum eigenen Wirkungskreis der Gemeinden im Sinne des Art. 83 Abs. 1 BV bzw. Art. 57 Abs. 1 GO gehören.

### 29.4 Organe

#### 29.4.1 Gesellschafterversammlung

Gesellschafter	vertreten durch	Stimmanteile in %
Regionalwerke Bamberg GmbH	Geschäftsführer	100,0%

## 29.4.2 Aufsichtsrat

Mitglieder	Funktion <sup>1</sup>	Beruf
<b>Vorsitzender</b>		
Herr Andreas Starke	Oberbürgermeister	Oberbürgermeister
<b>Stellv. Vorsitzender</b>		
Herr Johann Kalb	Landrat	Landrat
<b>Weitere Mitglieder</b>		
Herr Dr. Michael Fiedeldey	Geschäftsführer Stadtwerke Bamberg	Geschäftsführer
Herr Jonas Glüsenkamp	Geschäftsführer Klima- u. Energieagentur Bamberg	2. Bürgermeister
Herr Lucas Büchner	Stadtrat Bamberg	Zimmerermeister
Frau Anna Niedermaier	Stadträtin Bamberg	Floristmeisterin
Herr Bernd Fricke	Kreisrat Bamberg	Psychotherapeut
Herr Wolfgang Heyder	Kreisrat Bamberg	Manager
Herr Klaus Homann	Kreisrat Bamberg	Bürgermeister
Herr Wolfgang Desel	Vertreter Bay. Gemeindetag	Bürgermeister
Herr Carsten Joneitis	Vertreter Bay. Gemeindetag	Bürgermeister
Herr Michael Karmann	Vertreter Bay. Gemeindetag	Bürgermeister
Frau Regina Wohlpart	Vertreterin Bay. Gemeindetag	Bürgermeisterin

<sup>1</sup> Angegeben ist die Funktion, aufgrund derer das AR-Mitglied entsandt wird.

## 29.4.3 Geschäftsführung

Mitglieder	Name
<b>Geschäftsführer</b>	Herr Tobias Eckardt (bis 30.09.2022)
	Herr Steffen Nickel (ab 01.10.2022)

## 29.5 Offenlegung der Bezüge der Geschäftsführung

Mitglieder des geschäftsführenden Unternehmensorgans	Ausübung Wahlrecht § 286 Abs. 4 HGB	Gesamtbezüge 2022 in T€ <sup>1</sup>
Herr Tobias Eckardt	-	-
Herr Steffen Nickel	-	-

<sup>1</sup> Die Tätigkeit der Geschäftsführer ist mit den Bezügen für deren Tätigkeit als Geschäftsführer der Muttergesellschaft abgegolten.

## 29.6 Wirtschaftliche Verhältnisse

### 29.6.1 Vermögenslage - Aktiva

Pos-Nr.	Bilanz-Position A k t i v a	2022 in T€	2021 in T€	Abweichung	
				T€	in %
	A. Anlagevermögen				
01	I. Immaterielle Vermögensgegenstände	0	0	0	-
02	II. Sachanlagen	0	0	0	-
03	III. Finanzanlagen	0	0	0	-
04	<b>Summe Anlagevermögen</b>	<b>0</b>	<b>0</b>	<b>0</b>	<b>-</b>
	B. Umlaufvermögen				
05	I. Vorräte	0	0	0	-
06	II. Forderungen u. sonst. Vermögensgegenstände	0	0	0	-
07	III. Wertpapiere	0	0	0	-
08	IV. Kassenbestand u. Guthaben bei Kreditinstituten	2	1	1	100,0
09	<b>Summe Umlaufvermögen</b>	<b>2</b>	<b>2</b>	<b>0</b>	<b>0,0</b>
10	<b>Summe Rechnungsabgrenzungsposten</b>	<b>0</b>	<b>0</b>	<b>0</b>	<b>-</b>
11	<b>Bilanzsumme A k t i v a</b>	<b>2</b>	<b>2</b>	<b>0</b>	<b>0,0</b>

### 29.6.2 Vermögenslage - Passiva

Pos-Nr.	Bilanz-Position P a s s i v a	2022 in T€	2021 in T€	Abweichung	
				T€	in %
	A. Eigenkapital				
01	I. Gezeichnetes Kapital <sup>1</sup>	25	24	1	4,2
02	II. Kapitalrücklage	0	0	0	-
03	III. Gewinnrücklagen	0	0	0	-
04	IV. Gewinn-/Verlustvortrag	-22	-19	-3	15,8
05	V. Jahresüberschuss/-fehlbetrag	-3	-3	0	0,0
06	<b>Summe Eigenkapital</b>	<b>-0</b>	<b>1</b>	<b>-1</b>	<b>-100,0</b>
07	<b>Sonderposten aus Zuschüssen</b>	<b>0</b>	<b>0</b>	<b>0</b>	<b>-</b>
08	<b>Summe Rückstellungen</b>	<b>0</b>	<b>0</b>	<b>0</b>	<b>-</b>
09	<b>Summe Verbindlichkeiten</b>	<b>2</b>	<b>0</b>	<b>2</b>	<b>-</b>
10	<b>Summe Rechnungsabgrenzungsposten</b>	<b>0</b>	<b>0</b>	<b>0</b>	<b>-</b>
11	<b>Bilanzsumme P a s s i v a</b>	<b>2</b>	<b>2</b>	<b>0</b>	<b>0,0</b>

<sup>1</sup> Das Eigenkapital der RWBB beträgt 25.000 €. Die Regionalwerke Bamberg GmbH hat gemäß § 4 Abs. 3 der Satzung der RWBB die erste Teilzahlung i.H.v. 12.500 € der Einlage auf gezeichnetes Kapital mit Gründung im Jahr 2013 getätigt. Weitere Teilzahlungen erfolgten im Jahr 2018 i.H.v. 2.500 €, im Jahr 2019 i.H.v. 3.000 €, im Jahr 2020 i.H.v. 2.000 € sowie im Jahr 2021 i.H.v. 3.500 €.

### 29.6.3 Ertragslage

Pos-Nr.	GuV-Position	2022 in T€	2021 in T€	Abweichung	
				T€	%
01	Betriebserträge	0	0	0	-
02	Betriebliche Aufwendungen	3	3	0	0,0
03	Jahresergebnis	-3	-3	0	0,0

Hinweis: Da im Geschäftsjahr – wie auch im Vorjahr - keine operative Geschäftstätigkeit der Regionalwerke Bamberg Beteiligungs- GmbH gegeben war, hat die Regierung von Oberfranken mit Schreiben vom 21.03.2022 eine Befreiung von der Pflicht, den Jahresabschluss und Lagebericht nach den für große Kapitalgesellschaften geltenden Vorschriften des HGB aufzustellen und prüfen zu lassen, erteilt. Die vorgenannten Daten wurden jeweils dem nicht geprüften Jahresabschlussbericht der Gesellschaft entnommen.

### 29.7 Kreditaufnahme

Pos-Nr.	Position	2022 in T€	2021 in T€	Abweichung	
				T€	%
01	Verbindlichkeiten geg. Kreditinstituten	0	0	0	-
02	davon kurzfristige Verbindlichkeiten <sup>1</sup>	0	0	0	-
03	Verbindlichkeiten geg. Stadt Bamberg	0	0	0	-

<sup>1</sup> Mit einer Restlaufzeit bis zu einem Jahr.